

# ESTUDIO MERCANTIL SECTORIAL DE ARAGÓN

## SECTOR CONSTRUCCIÓN E INMOBILIARIO

*(Estudio comparativo de las PYME en los sectores de actividad que componen las diferentes fases del ciclo constructivo)*

***CPE 2007***

# ÍNDICE

|  |            |
|--|------------|
| <b>INTRODUCCIÓN</b> .....  | <b>2</b>   |
| <b>ÁMBITO DE DESARROLLO DEL ESTUDIO</b> .....  | <b>4</b>   |
| Dimensión Geográfica .....   | 4          |
| Dimensión Sectorial .....  | 4          |
| Dimensión Temporal .....   | 6          |
| Tamaño Muestral .....  | 6          |
| Variables Analizadas .....   | 7          |
| <b>ESTUDIO COMPARATIVO</b> .....   | <b>8</b>   |
| Magnitudes básicas y estructurales.....  | 8          |
| <i>Activo</i> .....  | 8          |
| <i>Cifra de Negocios</i> .....   | 11         |
| <i>Rotación del activo (Cifra de negocios s/ Total activo)</i> .....                             | 15         |
| <i>Estructura de Pasivo</i> .....  | 19         |
| Rentabilidades .....   | 21         |
| <i>Rentabilidad Económica de Explotación (Resultado neto de explotación/total activos)</i> ..... | 21         |
| <i>Rentabilidad Financiera (Resultado del ejercicio/Fondos propios)</i> .....                    | 24         |
| Análisis de Empleo .....   | 26         |
| <b>RESUMEN EJECUTIVO</b> .....   | <b>32</b>  |
| <b>INFORMACIÓN ESTADÍSTICA SECTORIAL</b> .....   | <b>38</b>  |
| <b>METODOLOGÍA</b> .....   | <b>100</b> |
| Objetivos de la Estadística Mercantil Sectorial .....  | 100        |
| Límites de la información disponible.....  | 100        |
| Amplitud de la muestra .....   | 101        |
| Clasificaciones utilizadas .....   | 102        |
| <i>Sectores de actividad</i> .....   | 102        |
| <i>Ámbito Territorial</i> .....  | 106        |
| <i>Tamaños incluidos</i> .....   | 106        |
| Tratamiento de la información.....   | 108        |
| <i>Recepción de Datos en el CPE</i> .....  | 108        |
| <i>Proceso de OCR (Reconocimiento óptico de caracteres)</i> .....                                | 108        |
| <i>Proceso de Reconocimiento Manual y de Revisión Posterior</i> .....                            | 108        |
| <i>Agregación Estadística de los Datos</i> .....   | 109        |
| Elementos Analizados: Estructura Externa .....   | 109        |
| Elementos Analizados: Estructura Interna.....  | 112        |

# INTRODUCCIÓN

Resultaría inútil resaltar la importancia en términos absolutos y relativos que presenta un sector como el de la construcción en España después del gran auge experimentado, de forma sostenida, desde hace ya bastantes años. Ello se ha demostrado sobradamente por la capacidad de este sector para elevar la posición económica de España en el mundo, que más adelante ilustraremos con algunos datos significativos. Con gran profusión durante estos últimos años, se ha estudiado la incidencia social y económica de la construcción, fundamentalmente de vivienda, sobre los ciudadanos adquirentes y sobre las entidades financieras que facilitan su adquisición, así como su indudable impacto sobre el empleo.

En una vista panorámica de las principales magnitudes que ilustran el párrafo anterior, en 2006, de acuerdo a datos del Observatorio de la Construcción (SEOPAN) coincidentes con los del Instituto Nacional de Estadística, el sector de la construcción se mantuvo como el más dinámico desde el punto de vista de la oferta, con un crecimiento de más del 5,2%. Estos datos lo han situado, por tanto, unos dos puntos por encima del crecimiento del PIB de nuestro país en ese mismo año. Desde el punto de vista del empleo, este sector ha ocupado más de 2,5 millones de trabajadores a lo largo de 2006, de los cuales más de 180.000 lo han sido por primera vez. Lo que a su vez supone la cuarta parte del total de nuevo empleo creado en España ese año. Actualmente los trabajadores del sector de la construcción suponen cerca del 13% del total de ocupados en España.

Desde el punto de vista de la demanda, la inversión en la construcción de los últimos cinco años explica directamente casi el 30% del crecimiento del PIB nacional. Y desde un punto de vista más de negocio, el conjunto de empresas que integran el sector de la construcción en España facturaron en 2006 30.106 millones de euros, lo que representa el 53,6% de la facturación total española. De esta cifra, casi 26.000 millones son resultado del mercado interior.

Estamos por tanto ante un sector muy dinámico, con crecimientos por encima del PIB, que genera una cuarta parte del nuevo empleo, y cuya importancia en capacidad de generar capital y rentabilidad esta fuera de toda duda. Es evidente que esta actividad sectorial no se ha desarrollado por igual en todas las Comunidades Autónomas, por lo que el estudio desagregado de dicha información en cada Comunidad debe ser un objetivo a perseguir por las instituciones o entidades públicas que se encuentren en disposición de ofrecerlo.

En esta ocasión, desde una institución pública como es el Colegio de Registradores, a través de su Centro de Procesos Estadísticos, hemos querido abordar este tipo de estudio sectorial, sin dudar un momento del interés que despierta y su potencial trascendencia. Se ha tratado de analizar la evolución, a lo largo de los cinco últimos años disponibles, de conceptos económico-financieros básicos extraídos de las cuentas anuales de las pequeñas y medianas empresas que pertenecen a sectores relacionados con todo el ciclo de la construcción: primero, la extracción de materias primas; en segundo lugar, la fabricación de materiales y equipo para la construcción; tercero, las actividades de construcción propiamente dichas; y, por último, los aspectos derivados de la comercialización de lo construido.

El presente trabajo constituye el primer estudio de evolución sectorial de este tipo basado en datos microeconómicos agregados de las PYME que componen el sector y los subsectores derivados, procedentes de las cuentas anuales depositadas en los registros mercantiles correspondientes.

La estructura y líneas generales del estudio se basan en la publicación Mercantil Sectorial, que viene realizando anualmente el Colegio de Registradores desde la pasada década, cuyos detalles sobre contenido y formato se indican de forma detallada en el apartado de Metodología de la Fuente de Información..

La estructura que se sigue el estudio tiene cinco partes básicas:

- En la primera de ellas se presenta el ámbito geográfico, sectorial y temporal, donde se enmarca dicho trabajo. Y se describe algún aspecto formal adicional, como la muestra o las variables.
- La segunda, que incluye el análisis subsectorial agrupado por conceptos económico financieros, diferenciando entre áreas geográficas y tamaño empresarial, constituye el estudio en sí.
- El tercero, un resumen ejecutivo, sintetiza y pone en relación las principales conclusiones del estudio.
- El cuarto incluye la información sectorial en sucesivos informes, agregada para el total nacional, la Comunidad Autónoma, y las provincias de Huesca, Zaragoza y Teruel; y desagregada a 4 dígitos de la CNAE para la Comunidad Autónoma de Aragón.
- Finalmente se incluye la metodología utilizada para la obtención de los informes, filtrado previo de datos y estructuración posterior antes de su utilización final.

# ÁMBITO DE DESARROLLO DEL ESTUDIO

Las diferentes dimensiones a tener en cuenta a la hora de situar un estudio de estas características se concretan en tres:

- Geográfica: Territorio considerado donde radican la empresas pertenecientes al sector estudiado.
- Sectorial: Epígrafe de la clasificación nacional de actividades económicas, bajo el cual la empresa correspondiente opera.
- Temporal: El período de tiempo a lo largo del cual vamos a observar el comportamiento de las unidades productivas seleccionadas.

Otros dos aspectos de importancia que no constituyen dimensiones en sí mismos, son el tamaño muestral, y el conjunto de variables observadas, a cuya presentación dedicamos sin embargo un cuarto y quinto apartados.

## ***Dimensión Geográfica***

La dimensión geográfica básica del futuro estudio, como es de suponer, será la Comunidad Autónoma de Aragón. Dependiendo del nivel de agregación de la información sectorial se analizarán observaciones del Total Nacional, y de las Provincias. En un principio nuestro objetivo es realizar un análisis en cuatro grandes subsectores para los tres niveles posibles: Total Nacional, Aragón, y Provincias (Huesca, Zaragoza y Teruel). Y posteriormente entrar en mayor nivel de detalle, desagregando a cuatro dígitos de la clasificación nacional de actividades económicas para el total de la Comunidad Autónoma.

## ***Dimensión Sectorial***

El eje fundamental de la dimensión sectorial está constituido por cuatro grandes grupos, resultado de agrupar diferentes sectores, contruidos de acuerdo a su relación con el ciclo constructivo, desde la extracción de las materias primas, hasta la comercialización de la obra terminada.

### ***Subsector 1.- Actividad extractora de Materias Primas***

Agrupar los siguientes sectores de la CNAE a cuatro dígitos:

- 1411 Extracción de piedra para la construcción
- 1412 Extracción de piedra caliza, yeso y creta
- 1413 Extracción de pizarras
- 1421 Extracción de gravas y arenas
- 1422 Extracción de arcilla y caolín

### ***Subsector 2.- Fabricación de Materiales y Equipo para la Construcción***

Agrupar los siguientes sectores de la CNAE a cuatro dígitos:

- 2030 Fabricación de estructuras de madera y piezas de carpintería y ebanistería para la construcción
- 2523 Fabricación de productos de materias plásticas para la construcción
- 2612 Manipulado y transformación de vidrio plano

- 2614 Fabricación de fibra de vidrio
- 2622 Fabricación de aparatos sanitarios cerámicos
- 2630 Fabricación de azulejos y baldosas de cerámica
- 2640 Fabricación de ladrillos, tejas y productos de tierras cocidas para la construcción
- 2651 Fabricación de cemento
- 2652 Fabricación de cal
- 2653 Fabricación de yeso
- 2661 Fabricación de elementos de hormigón para la construcción
- 2662 Fabricación de elementos de yeso para la construcción
- 2663 Fabricación de hormigón fresco
- 2664 Fabricación de mortero
- 2665 Fabricación de fibrocemento
- 2666 Fabricación de otros productos de hormigón, yeso y cemento
- 2670 Industria de la piedra
- 2811 Fabricación de estructuras metálicas y sus partes
- 2812 Fabricación de carpintería metálica
- 2822 Fabricación de radiadores y calderas para calefacción central
- 2863 Fabricación de cerraduras y herrajes
- 2913 Fabricación de válvulas y grifería
- 2952 Fabricación de maquinaria para las industrias extractivas y de la construcción
- 3120 Fabricación de aparatos de distribución y control eléctricos
- 3130 Fabricación de hilos y cables eléctricos aislados

***Subsector 3.- Construcción y Actividades Anexas***

Agrupar los siguientes sectores de la CNAE a cuatro dígitos:

- 4511 Demolición y movimiento de tierras
- 4512 Perforaciones y sondeos
- 4521 Construcción general de edificios y obras singulares de ingeniería civil
- 4522 Construcción de cubiertas y estructuras de cerramiento
- 4525 Otras construcciones especializadas
- 4531 Instalaciones eléctricas
- 4532 Aislamiento térmico, acústico y antivibratorio
- 4533 Fontanería e instalación de climatización
- 4534 Otras instalaciones de edificios y obras
- 4541 Revocamiento
- 4542 Instalaciones de carpintería
- 4543 Revestimientos de suelos y paredes
- 4544 Acristalamiento y pintura
- 4545 Otros trabajos de acabado de edificios y obras
- 4550 Alquiler de equipo de construcción o demolición dotado de operario
- 7132 Alquiler de maquinaria y equipo para la construcción e ingeniería civil

***Subsector 4.- Actividades Inmobiliarias***

Agrupar los siguientes sectores de la CNAE a cuatro dígitos:

- 7011 Promoción inmobiliaria por cuenta propia
- 7012 Compraventa de bienes inmobiliarios por cuenta propia
- 7020 Alquiler de bienes inmobiliarios por cuenta propia

- 7031 Agentes de la propiedad inmobiliaria  
 7032 Gestión y administración de la propiedad inmobiliaria

### **Dimensión Temporal**

Los datos estudiados han sido extraídos de las cuentas anuales presentadas por las empresas pertenecientes a los sectores seleccionados, a lo largo de los últimos cinco años que se encuentran disponibles.

### **Tamaño Muestral**

El número de empresas utilizadas varía de acuerdo a los criterios de agrupación elegidos. A continuación podemos ver en diferentes cuadros la magnitud de estas cifras.

**Cuadro 1. Número de Depósitos de cuentas analizados. Total de actividades.**

|                 | Pequeñas |         |         |         |         | Medianas |       |       |       |       |
|-----------------|----------|---------|---------|---------|---------|----------|-------|-------|-------|-------|
|                 | 2001     | 2002    | 2003    | 2004    | 2005    | 2001     | 2002  | 2003  | 2004  | 2005  |
| <b>Nacional</b> | 200.581  | 281.342 | 337.902 | 380.541 | 444.238 | 2.489    | 3.251 | 4.095 | 4.741 | 5.839 |
| <b>Aragón</b>   | 8.091    | 11.569  | 14.040  | 15.137  | 16.436  | 71       | 85    | 129   | 158   | 158   |
| <b>Huesca</b>   | 1.199    | 2.216   | 2.758   | 2.479   | 3.004   | 4        | 6     | 15    | 15    | 14    |
| <b>Zaragoza</b> | 6.458    | 7.881   | 9.854   | 11.003  | 11.701  | 67       | 76    | 110   | 134   | 137   |
| <b>Teruel</b>   | 434      | 1.472   | 1.428   | 1.655   | 1.731   | --       | 3     | 4     | 9     | 7     |

Como podemos observar en el cuadro 1 hemos dispuesto de entre 200.000 y 450.000 cuentas anuales de pequeñas empresas a nivel nacional, de las cuales entre 8.000 y 16.000 son de la Comunidad Autónoma de Aragón. Las cifras son más reducidas para las de tamaño mediano. También puede verse la distribución por provincias.

**Cuadro 2. Número de Depósitos analizados de empresas del Ciclo Constructivo.**

|                 | Pequeñas |        |        |        |        | Medianas |      |      |      |       |
|-----------------|----------|--------|--------|--------|--------|----------|------|------|------|-------|
|                 | 2001     | 2002   | 2003   | 2004   | 2005   | 2001     | 2002 | 2003 | 2004 | 2005  |
| <b>Nacional</b> | 45.321   | 63.304 | 76.450 | 72.621 | 87.447 | 613      | 746  | 974  | 974  | 1.221 |
| <b>Aragón</b>   | 1.785    | 2.520  | 3.097  | 2.952  | 3.557  | 13       | 13   | 21   | 27   | 36    |
| <b>Huesca</b>   | 278      | 504    | 655    | 531    | 573    | --       | --   | --   | --   | --    |
| <b>Zaragoza</b> | 1.384    | 1.662  | 2.112  | 2.030  | 2.560  | 13       | 12   | 20   | 27   | 32    |
| <b>Teruel</b>   | 119      | 329    | 304    | 359    | 388    | --       | --   | --   | --   | --    |

De todas ellas las proporciones de empresas que desarrollan su actividad en sectores pertenecientes al ciclo constructivo se muestran en el cuadro 2.

Por subsectores, la distribución de pequeñas empresas la podemos ver en el Cuadro 3 y de empresas de tamaño medio en el Cuadro 3bis.

**Cuadro 3. Número de Depósitos analizados de empresas del Ciclo Constructivo. Subsectores y Empresas Pequeñas.**

|                     | 2001     |        | 2002     |        | 2003     |        | 2004     |        | 2005     |        |
|---------------------|----------|--------|----------|--------|----------|--------|----------|--------|----------|--------|
|                     | Nacional | Aragón | Nacional | Aragón | Nacional | Aragón | Nacional | Aragón | Nacional | Aragón |
| <b>Extracción</b>   | 467      | 26     | 623      | 48     | 731      | 54     | 917      | 67     | 799      | 68     |
| <b>Fabricación</b>  | 4.946    | 215    | 6.771    | 289    | 8.130    | 381    | 9.042    | 419    | 8.576    | 422    |
| <b>Construcción</b> | 24.244   | 1.020  | 34.034   | 1.481  | 41.287   | 1.768  | 47.409   | 1.924  | 46.974   | 2.011  |
| <b>Inmobiliario</b> | 15.664   | 524    | 21.876   | 702    | 26.302   | 894    | 15.253   | 542    | 31.098   | 1.056  |

**Cuadro 3bis. Número de Depósitos disponibles de empresas del Ciclo Constructivo.  
Subsectores y Empresas Medianas.**

|                     | 2001     |        | 2002     |        | 2003     |        | 2004     |        | 2005     |        |
|---------------------|----------|--------|----------|--------|----------|--------|----------|--------|----------|--------|
|                     | Nacional | Aragón | Nacional | Aragón | Nacional | Aragón | Nacional | Aragón | Nacional | Aragón |
| <b>Extracción</b>   | 7        | --     | 10       | --     | 13       | --     | 13       | --     | 16       | --     |
| <b>Fabricación</b>  | 56       | --     | 91       | --     | 94       | --     | 114      | --     | 106      | --     |
| <b>Construcción</b> | 332      | 9      | 408      | 5      | 548      | 10     | 634      | 10     | 594      | 14     |
| <b>Inmobiliario</b> | 281      | 4      | 338      | 8      | 426      | 11     | 340      | 17     | 627      | 22     |

### ***Variables Analizadas***

Las principales variables analizadas forman dos grandes grupos, aquellas extraídas directamente de los impresos normalizados de depósito de cuentas anuales, y aquellas calculadas a partir de los valores de las anteriores.

#### ***Variables Origen (Campo de las cuentas anuales – Concepto):***

810100 – Personal Fijo  
810110 – Personal No Fijo  
100000 – Total Activo  
140000 – Activo Circulante  
210000 – Fondos Propios  
240000 – Acreedores a Largo Plazo  
250000 – Acreedores a Corto Plazo  
260000 – Provisiones para riesgos y gastos a corto plazo  
303000 – Gastos de Personal  
304000 – Dotaciones Amortización Inmovilizado  
305000 – Variaciones provisiones tráfico / insolvencias  
307000 – Gastos Financieros  
308000 – Variación provisiones inversiones financieras  
310000 – Variaciones provisiones inmovilizado mat. /inmat. / cartera control  
401000 – Importe neto de la cifra de negocios  
402009 – Ingresos Financieros  
305900 / 405900 – Beneficios / Pérdidas antes de impuestos  
306900 / 406900 – Resultado del Ejercicio

#### ***Variables Derivadas (Concepto – Cálculo):***

Relación del total activo en la generación de la cifra de negocios – Total Activo / Cifra de Negocios.  
Endeudamiento externo – Acreedores a corto y largo plazo.  
Rentabilidad Económica – (Rdo. Antes de impuestos + Gtos. Financieros) / Cifra de Negocios .  
Rentabilidad Financiera – Rdo. Neto del Ejercicio / Recursos Propios.  
Número de empleados medio por empresa – N° Total de Empleados / N° Empresas.  
Coste Salarial medio anual por trabajador – Gasto de Personal Total / N° de Trabajadores

*Otras:*

Número de Empresas que depositan cuentas anuales.



## ESTUDIO COMPARATIVO

A lo largo del presente apartado se van desgranando las variables, directas o derivadas, más significativas para explicar el funcionamiento económico y financiero de las empresas aragonesas cuya actividad se desarrolla en los sectores de actividad que componen las diferentes fases del ciclo constructivo. Estas fases ya las hemos concretado en cuatro: la extracción de materias primas, la fabricación de materiales y equipo para la construcción, la construcción y actividades anexas, y por último las actividades inmobiliarias. Ya desde el primer concepto analizado, se observan claramente las diferencias entre estos subsectores, radicando éstas en las distintas actividades fundamentales de cada uno de ellos: extracción, fabricación, construcción y comercialización.

El análisis se centra sobre todo en las pequeñas empresas, debido a las características propias del tejido empresarial español, cuyas empresas en muy pocas ocasiones llegan a tener las características precisas (ver apartado de metodología) para ser consideradas de tamaño mediano.

Otra consideración que avala la conveniencia de centrar el estudio en dicho tamaño societario, sería la desagregación geográfica en provincias, algunas de pequeño tamaño como Huesca o Teruel, que propician la insuficiente representación de las empresas de tamaño mediano en los subsectores analizados.

En cualquier caso, aunque de forma más resumida, finalizaremos el análisis de cada una de las variables con el comportamiento que las empresas medianas han tenido durante el período analizado. No existiendo información suficientemente representativa ni para el análisis provincial, ni de las actividades extractivas y fabricación a nivel regional, nuestros comentarios se centrarán en las diferencias entre España y Aragón en los subsectores de construcción y actividades inmobiliarias.

Los diferentes conceptos tratados a continuación han sido agrupados en tres grandes conjuntos: magnitudes básicas y estructurales, rentabilidades, y empleo. Constituyendo así una aproximación completa y sucinta a las principales dimensiones de cualquier sector empresarial.

### ***Magnitudes básicas y estructurales***

#### **Activo**

Los activos, que corresponden a las inversiones aplicadas por las sociedades mercantiles a su proceso productivo, presentan características propias en cada uno de los cuatro subsectores analizados. También pueden apreciarse diferencias notables en la evolución correspondiente a los cinco años analizados. La información detallada de las empresas pequeñas se puede observar en la página siguiente en la Tabla y Gráfico 1.

El primer detalle que merece ser resaltado son las importantes diferencias de magnitud que presenta el volumen de activos medios por empresa en función del subsector al que pertenecen las mismas. Así, durante los cinco años estudiados, la actividad de extracción de materias primas presenta unos activos medios anuales que oscilan entre los 900.000 y 1.600.000 euros, en fabricación los activos medios se encuentran entre 400.000 y 1.060.000 de euros, en construcción van desde 280.000 hasta 700.000 euros, y finalmente, en actividades inmobiliarias, los activos medios oscilan entre 500.000 y 2.500.000 euros, reflejando este último sector el valor añadido que le proporciona la actividad de los otros subsectores que le anteceden en el ciclo constructivo.

**Tabla y Gráfico 1. Total Activo. Empresas Pequeñas.**

**Subsector 1 - Extracción**

|                 | <b>2001</b> | <b>2002</b> | <b>2003</b> | <b>2004</b> | <b>2005</b> |
|-----------------|-------------|-------------|-------------|-------------|-------------|
| <b>Nacional</b> | 1.322.920   | 1.532.036   | 1.545.078   | 1.553.820   | 1.608.082   |
| <b>Aragón</b>   | 1.291.840   | 932.258     | 1.045.130   | 962.755     | 1.132.302   |
| <b>Huesca</b>   | --          | --          | --          | --          | --          |
| <b>Zaragoza</b> | 1.381.950   | 1.114.663   | 1.405.652   | 1.152.873   | 1.533.765   |
| <b>Teruel</b>   | --          | --          | --          | --          | --          |

**Subsector 2 - Fabricación**

|                 | <b>2001</b> | <b>2002</b> | <b>2003</b> | <b>2004</b> | <b>2005</b> |
|-----------------|-------------|-------------|-------------|-------------|-------------|
| <b>Nacional</b> | 666.864     | 723.697     | 760.362     | 804.754     | 819.430     |
| <b>Aragón</b>   | 550.447     | 692.213     | 864.060     | 897.012     | 965.103     |
| <b>Huesca</b>   | 593.929     | 456.514     | 691.302     | 776.094     | 732.109     |
| <b>Zaragoza</b> | 547.188     | 799.215     | 970.618     | 968.250     | 1.051.057   |
| <b>Teruel</b>   | 457.012     | 609.173     | 537.371     | 698.784     | 620.250     |

**Subsector 3 - Construcción**

|                 | <b>2001</b> | <b>2002</b> | <b>2003</b> | <b>2004</b> | <b>2005</b> |
|-----------------|-------------|-------------|-------------|-------------|-------------|
| <b>Nacional</b> | 525.667     | 550.389     | 578.964     | 617.800     | 681.928     |
| <b>Aragón</b>   | 375.652     | 548.583     | 539.901     | 560.466     | 639.288     |
| <b>Huesca</b>   | 280.343     | 538.706     | 572.748     | 570.284     | 645.197     |
| <b>Zaragoza</b> | 399.796     | 563.759     | 536.658     | 570.222     | 640.102     |
| <b>Teruel</b>   | 389.727     | 505.183     | 489.883     | 500.094     | 627.689     |

**Subsector 4 - Inmobiliario**

|                 | <b>2001</b> | <b>2002</b> | <b>2003</b> | <b>2004</b> | <b>2005</b> |
|-----------------|-------------|-------------|-------------|-------------|-------------|
| <b>Nacional</b> | 1.326.173   | 1.400.772   | 1.537.256   | 2.097.492   | 1.808.943   |
| <b>Aragón</b>   | 1.386.770   | 1.360.261   | 1.703.376   | 2.138.525   | 1.940.346   |
| <b>Huesca</b>   | 1.146.451   | 651.134     | 858.472     | 1.159.602   | 1.229.705   |
| <b>Zaragoza</b> | 1.437.545   | 1.517.122   | 1.896.354   | 2.334.183   | 2.074.180   |
| <b>Teruel</b>   | 645.758     | 1.002.322   | 1.098.133   | 1.505.409   | 1.693.287   |

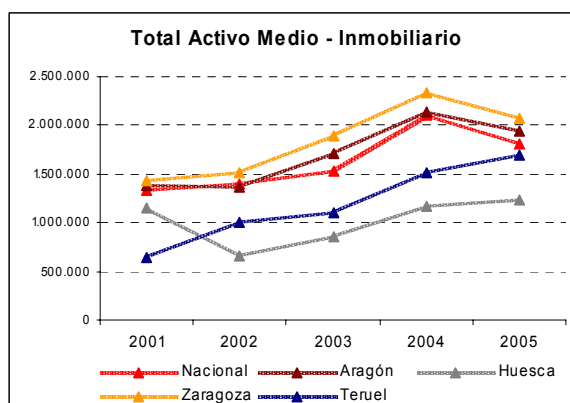
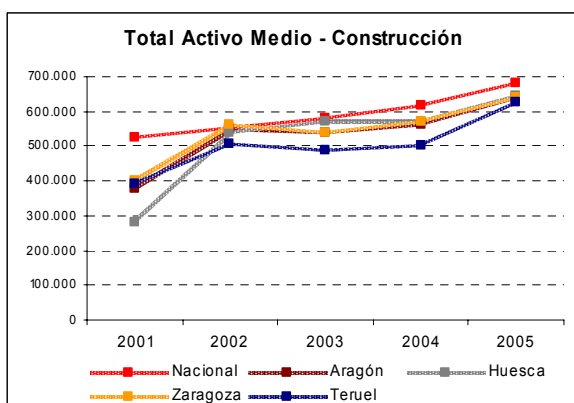
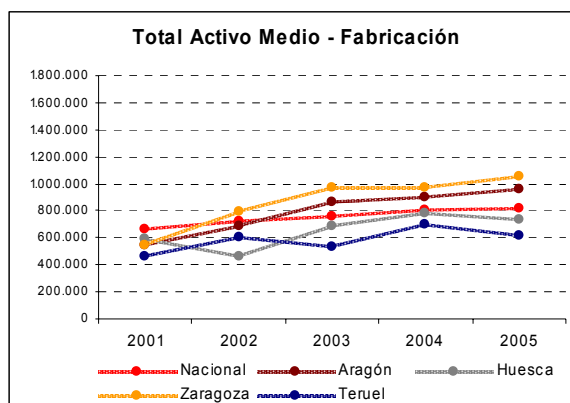
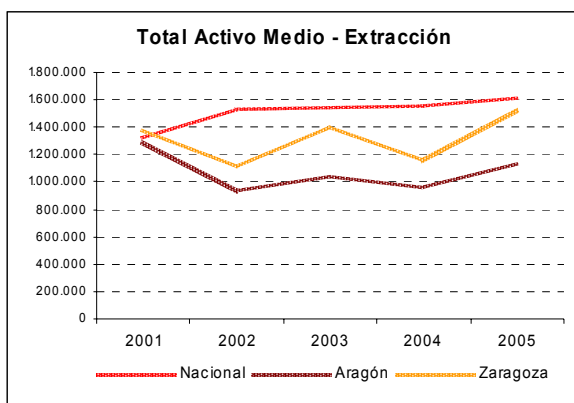

Si tenemos en cuenta la evolución del total activo medio entre 2001 y 2005 en términos de tasas de variación, todos los sectores han crecido en todos los ámbitos geográficos, exceptuando la actividad de extracción de materias primas en Aragón, que ha registrado una tasa de decrecimiento del 12,3%. Esta actividad muestra, como se observa en el gráfico núm. 1, una estructura prácticamente plana en su evolución, incluso a nivel nacional, por lo que su capacidad de adaptación al ciclo económico parece ser bastante escasa. Continuando con los datos de Aragón, los sectores que más se han beneficiado del ciclo expansivo continuado durante los años analizados han sido el de fabricación, con una tasa de crecimiento de su activo medio del 75,3% y el de construcción, con el 70,2%; siendo más moderada, aunque importante, la tasa alcanzada por las actividades inmobiliarias, con un aumento del 44,7%. Destaca por tanto, el mayor aprovechamiento del ciclo económico en Aragón, que duplica y triplica la media nacional de crecimiento en dos subsectores: fabricación y construcción, cuyos activos medios han aumentado entre 2001 y 2005 el 22,9% y el 29,7% respectivamente.

Desde una perspectiva regional, las diferencias en el volumen de activos se acentúan según los subsectores implicados. En los subsectores con representación regional, todos excepto el de extracción de materias primas, los resultados han sido:

En fabricación, al final del período estudiado, las empresas de Zaragoza ocupan la primera posición en activos medios, con algo más de 1.000.000 de euros, seguidas de las empresas oscenses, con casi 800.000 euros y a corta distancia, las turolenses, con poco más de 730.000 euros. La mayor tasa de variación durante el período estudiado es la de Zaragoza, cuyas empresas crecieron en volumen de activos el 92,1%, seguidas de las de Teruel, con el 35,7% y por último las de Huesca, con un crecimiento del 23,3%.

En el subsector de construcción, al final del período, los datos muestran un gran equilibrio entre las tres provincias aragonesas, mostrando un volumen de activos que oscila entre los 600.000 y 650.000 euros. Las tasas de variación destacan el crecimiento de Huesca, un 130% entre 2001 y 2005, contrastando con los crecimientos de Zaragoza y Teruel, ligeramente superiores al 60% en el mismo período.

Finalmente, en las actividades inmobiliarias, Zaragoza muestra al final del período analizado, unos activos de algo más de 2.000.000 de euros, seguida por Teruel, con casi 1.700.000 y en último lugar, Huesca, con poco más de 1.200.000 euros de activos medios. Las tasas de variación durante los cinco años reflejan un enorme crecimiento de los activos medios de las empresas dedicadas a la actividad inmobiliaria en Teruel, con el 162% (si bien debe ser matizado por el reducido volumen de partida en el año 2001, tal como se refleja en la tabla 1), seguido a mucha distancia de Zaragoza, con el 44,7% de crecimiento y un escaso 7,3% para Huesca (que, sin embargo partía de unos activos aceptablemente elevados en el año inicial de comparación).

Para el análisis de las empresas medianas hemos optado por sintetizar la información en la media de los cinco años del período elegido. Como podemos observar en la tabla y gráfico 2, las diferencias que aparecían en las pequeñas empresas entre subsectores se mantienen, siendo aproximadamente el total activo medio en el sector inmobiliario tres veces el de la construcción. Comparando los ámbitos nacional y autonómico, la capitalización de las empresas medianas del sector inmobiliario es similar, alrededor de 36.000.000 € de total activo medio entre 2001 y 2005. En el sector de la construcción la diferencia es notable entre uno y otro, siendo en la comunidad aragonesa un 20% superior a la media nacional. Es decir, la empresa media de tamaño mediano en el sector de la construcción en Aragón es un veinte por ciento más grande en términos de total activo que la media nacional, entre los años 2001 y 2005.

## Tabla y Gráfico 2. Total Activo. Empresas Medianas.

### Total Activo Medio (€). Media 2001-2005

|                            | Nacional   | Aragón     |
|----------------------------|------------|------------|
| Subsector 3 - Construcción | 8.914.365  | 10.747.593 |
| Subsector 4 - Inmobiliario | 35.786.587 | 36.244.614 |

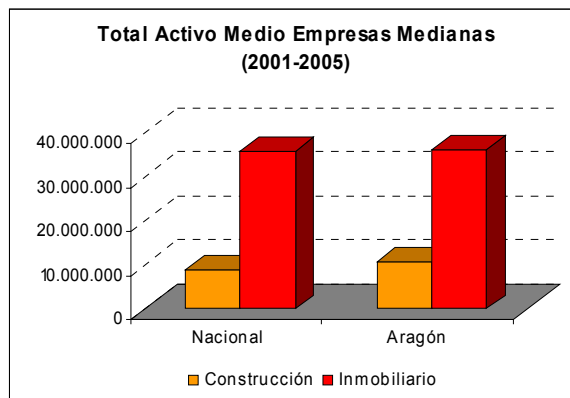

### Cifra de Negocios

Este elemento constituye uno de los principales indicadores para analizar la posición de las empresas desde el punto de vista de la gestión y de la utilización de los recursos productivos que tienen a su disposición. En este apartado se analiza la evolución a lo largo de los últimos cinco años y de forma separada esta variable y, posteriormente, se desarrollará en el apartado siguiente su relación con los activos medios disponibles, en forma de ratio.

Con respecto a la facturación media de las sociedades aragonesas (tamaño pequeño), puede apreciarse sin lugar a dudas un aumento muy superior a la media nacional durante el período estudiado, con la única excepción del subsector de extracción de materias primas. En líneas generales se aprecian también diferencias significativas según el ámbito geográfico estudiado, tal como analizaremos más adelante en este mismo apartado.

Como puede verse en la tabla y gráfico núm. 3, la actividad de extracción de materias primas presenta unos volúmenes medios por empresa que oscilan entre 1.000.000 y 1.500.000 euros, para la actividad de fabricación se sitúan entre 600.000 y 1.400.000 euros, variando entre los 400.000 y 900.000 euros para la construcción y finalizando con las actividades inmobiliarias, que oscilan entre 250.000 y 700.000 euros.

Si observamos las tasas de variación en Aragón, volvemos a percibir como la cifra de negocios media experimenta un crecimiento muy intenso en todos los grupos de actividad analizados, con la excepción de la extracción de materias primas para la construcción, cuya cifra de negocios media desciende casi un 25% entre 2001 y 2005. Este sector, a nivel nacional muestra una pequeña tasa de crecimiento en el período estudiado, el 6%, inferior incluso a la inflación acumulada de dichos años. Este dato pone en evidencia, como ya ocurría al analizar los activos medios, una explotación al límite de la capacidad productiva, que posiblemente experimenta limitaciones naturales o de rentabilidad para poder aumentar su producción, en unas circunstancias teóricamente favorables por la fuerte expansión del ciclo constructivo/inmobiliario producido durante el período analizado.

Tabla y Gráfico 3. Cifra de Negocios. Empresas Pequeñas.

Subsector 1 - Extracción

|          | 2001      | 2002      | 2003      | 2004      | 2005      |
|----------|-----------|-----------|-----------|-----------|-----------|
| Nacional | 1.131.129 | 1.230.899 | 1.295.693 | 1.191.551 | 1.199.144 |
| Aragón   | 1.415.164 | 988.034   | 1.080.216 | 959.174   | 1.065.037 |
| Huesca   | --        | --        | --        | --        | --        |
| Zaragoza | 1.476.943 | 1.233.332 | 1.426.849 | 1.116.572 | 1.369.807 |
| Teruel   | --        | --        | --        | --        | --        |

Subsector 2 - Fabricación

|          | 2001    | 2002      | 2003      | 2004      | 2005      |
|----------|---------|-----------|-----------|-----------|-----------|
| Nacional | 877.785 | 899.061   | 936.551   | 960.380   | 991.133   |
| Aragón   | 816.914 | 969.198   | 1.111.366 | 1.127.772 | 1.183.578 |
| Huesca   | 874.188 | 728.087   | 924.369   | 985.962   | 968.914   |
| Zaragoza | 817.746 | 1.121.821 | 1.244.525 | 1.258.518 | 1.309.734 |
| Teruel   | 635.646 | 733.622   | 656.653   | 661.733   | 784.409   |

Subsector 3 - Construcción

|          | 2001    | 2002    | 2003    | 2004    | 2005    |
|----------|---------|---------|---------|---------|---------|
| Nacional | 668.810 | 690.791 | 702.139 | 728.445 | 771.877 |
| Aragón   | 595.348 | 706.868 | 737.020 | 713.161 | 791.187 |
| Huesca   | 450.248 | 658.147 | 720.883 | 726.309 | 729.266 |
| Zaragoza | 643.191 | 754.160 | 781.100 | 741.383 | 839.526 |
| Teruel   | 520.792 | 597.589 | 548.383 | 560.714 | 634.506 |

Subsector 4 - Inmobiliario

|          | 2001    | 2002    | 2003    | 2004    | 2005    |
|----------|---------|---------|---------|---------|---------|
| Nacional | 421.047 | 447.047 | 475.892 | 644.583 | 525.528 |
| Aragón   | 395.462 | 387.222 | 531.585 | 618.791 | 588.115 |
| Huesca   | 409.751 | 249.249 | 336.856 | 534.369 | 423.552 |
| Zaragoza | 394.852 | 406.647 | 571.280 | 627.434 | 620.211 |
| Teruel   | 383.266 | 458.028 | 482.554 | 674.437 | 513.334 |

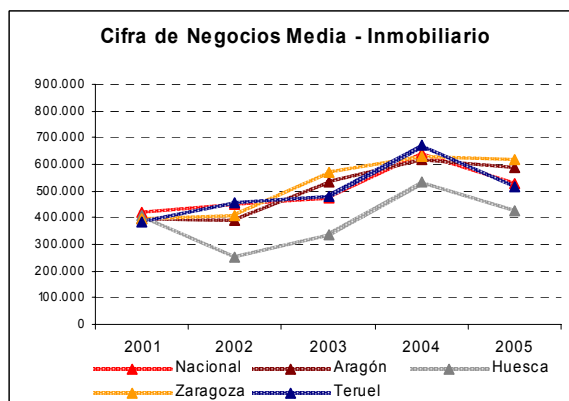
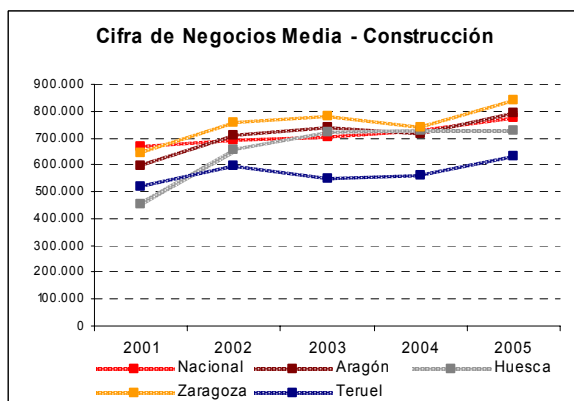
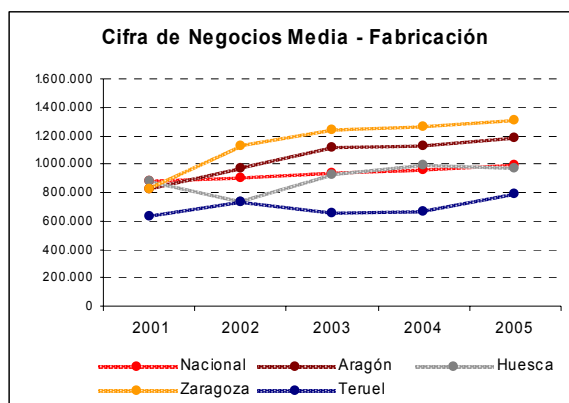
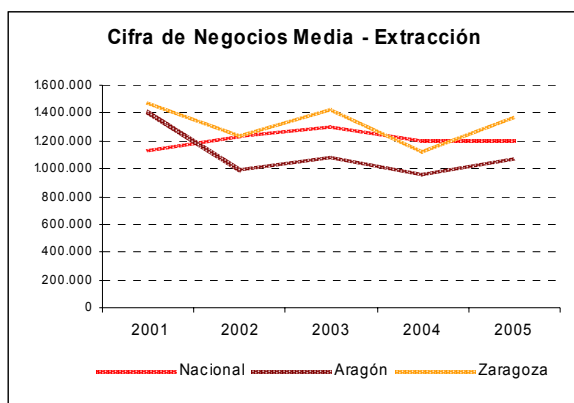

Continuando con los otros tres subsectores que componen el ciclo que se estudia en Aragón, podemos apreciar como todos ellos, fabricación, construcción y actividades inmobiliarias, doblan y, en el caso de la fabricación, incluso triplican los crecimientos a nivel nacional durante el mismo período. Las tasas de crecimiento aragonesas para los tres subsectores citados serían, respectivamente del 44,9%, 32,9% y 48,7%, frente a crecimientos nacionales, del 12,9%, 15,4% y 24,8%. Se pone de manifiesto nuevamente el fuerte impacto del sector de la construcción durante los últimos años y la pujanza en particular dentro de la Comunidad de Aragón.

Si enfocamos, desde una perspectiva regional, la evolución de los subsectores con suficiente grado de desagregación (todos excepto las industrias extractivas), en el ámbito de la fabricación de elementos para la construcción podemos apreciar como la tasa de crecimiento de la facturación de las pequeñas empresas es muy superior en la provincia de Zaragoza (lógico teniendo en cuenta la mayor potencia económica de su núcleo productivo), con alrededor del 60% en los cinco años estudiados. La pequeña empresa media zaragozana alcanza en este sector en 2005 una cifra de negocios algo superior a 1.300.000 euros, seguida de Huesca, muy cerca del millón de euros y, por último, de Teruel, con algo menos de 800.000.

En lo relativo al subsector de construcción, nuevamente Zaragoza se situaría por delante al final del período, con algo más de 800.000 euros de facturación media por empresa, seguida de Huesca con poco más de 700.000 y de Teruel, con una cifra ligeramente superior a 600.000 euros. Observando las tasas de variación, podemos resaltar el hecho de que la tasa de crecimiento de Huesca ha llegado al 62% para sus pequeñas empresas.

Finalmente, la actividad inmobiliaria refleja una cifra de negocios media de las empresas zaragozanas de algo más de 600.000 euros, con un fuerte crecimiento entre 2001 y 2005, el 57%. Le siguen por orden Teruel, con algo más de 500.000 euros y Huesca, con poco más de 400.000, mostrando esta última provincia un cierto estancamiento en los años estudiados que deja su tasa de crecimiento en poco más del 3%.

**Tabla y Gráfico 4. Cifra de Negocios. Empresas Medianas.**

|                                   | <b>Cifra de Negocios Media 2001-2005 (€)</b> |               |
|-----------------------------------|--|---------------|
|                                   | <b>Nacional</b>                              | <b>Aragón</b> |
| <b>Subsector 3 - Construcción</b> | 8.460.246                                    | 12.993.312    |
| <b>Subsector 4 - Inmobiliario</b> | 7.184.769                                    | 7.381.053     |

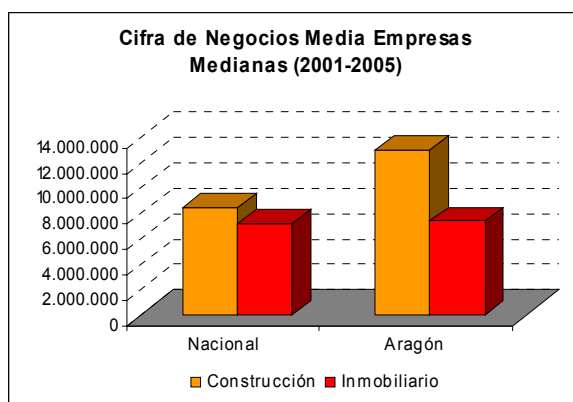

Por su parte, las empresas medianas aragonesas también aumentan su facturación media en los subsectores donde se encuentran representadas, construcción e inmobiliario. Pero mientras las

diferencias, al igual que en el total activo, ente la media nacional y Aragón son importantes en la Construcción (las empresas aragonesas facturan de media un 50% más), son inapreciables en el sector inmobiliario, según se puede observar en la Tabla y Gráfico 4.

A continuación podemos observar en el siguiente gráfico una estimación de la estructura sectorial, en términos de participación del total de cifra de negocios, del ciclo constructivo en Aragón. Éste incluye exclusivamente los cuatro subsectores en que ha sido dividido para el presente estudio, así como las empresas de tamaño pequeño, excluyendo las de tamaño mediano por insuficiente representatividad a nivel autonómico. Su composición se compara con la existente en España para el mismo ámbito de actividad y tamaño empresarial, en los años 2001 y 2005.

**Gráfico 5. Participación en el Ciclo Constructivo. Cifra de Negocios. Empresas Pequeñas.**

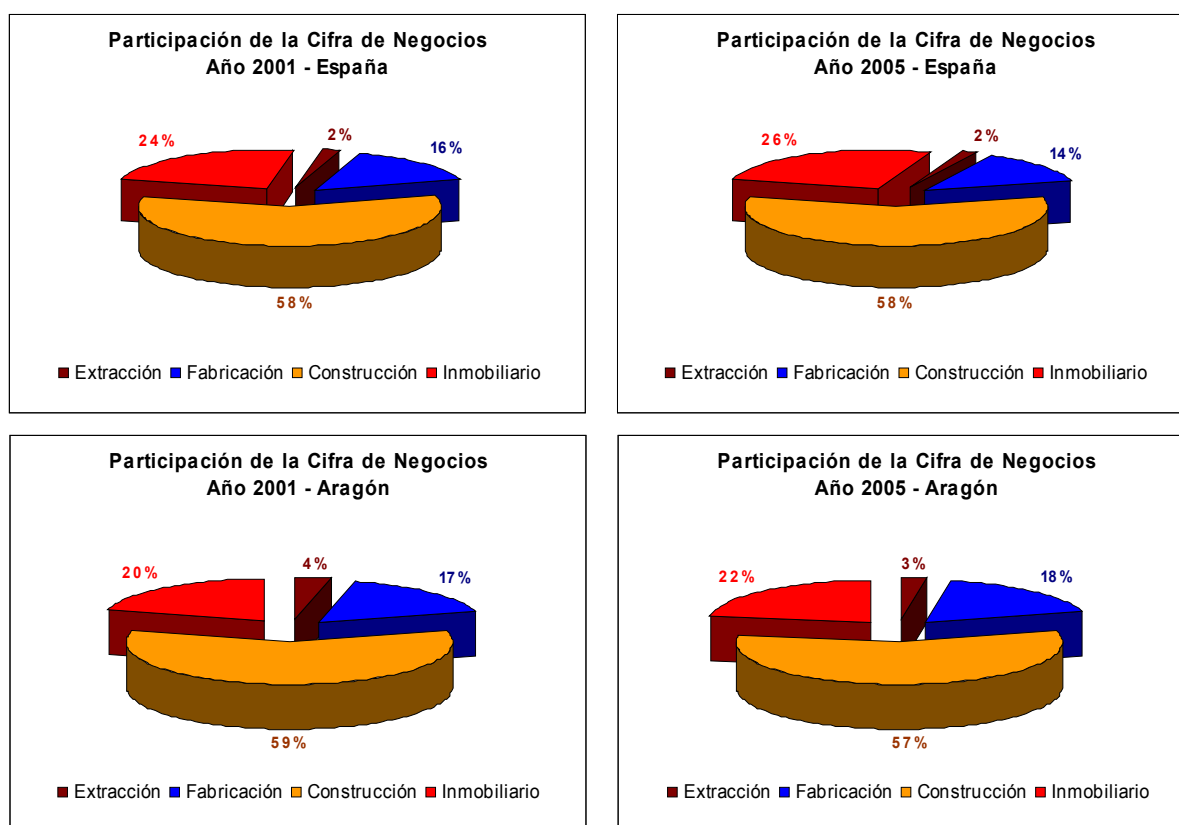

Podemos observar dos aspectos que merecen ser resaltados:

- En primer lugar, el paralelismo casi absoluto entre el “peso” de los diferentes subsectores del ciclo constructivo en España y Aragón, con una abrumadora presencia del subsector de la construcción, que representa casi el 60% de la cifra de negocios de las empresas analizadas. A éste le siguen las actividades inmobiliarias con el 25% en cifras aproximadas, apareciendo después con un 14/18% las actividades de fabricación de elementos para la construcción, y por último, en términos marginales, las industrias extractivas de materias primas para la construcción, que suponen solamente entre el 2 y el 4% de la cifra de negocios de las empresas estudiadas.
- En segundo lugar, podemos apreciar la enorme estabilidad de la “tarta” de actividades, donde se producen mínimas, casi insignificantes, modificaciones en los porcentajes a lo largo de los cinco años que se estudian. La respuesta debemos encontrarla en la propia estabilidad del prolongado período de expansión del ciclo constructivo en que se hallan inmersos los años analizados, es decir, desde 2001 a 2005.

Por último, dentro del presente apartado se puede observar a continuación, en el gráfico 6, el enfoque regional, con la importancia relativa de los subsectores dentro del ciclo constructivo en cada una de las provincias aragonesas, de nuevo teniendo en cuenta solamente las empresas de tamaño pequeño.

En términos de peso relativo, el subsector de la construcción dentro de cada provincia es ampliamente mayoritario, llegando al 72% de Teruel, con cifras más moderadas, alrededor del 60%, en Zaragoza y Huesca. En segundo lugar aparece el subsector inmobiliario en Zaragoza, con un porcentaje entre el 22 y el 25%, como corresponde a un ámbito regional con un volumen de actividad mucho mayor que las otras provincias. En Huesca y Teruel, sin embargo, tiene más peso relativo el subsector de la

**Gráfico 6. Estructura Provincial del Ciclo Constructivo. Cifra de Negocios.**

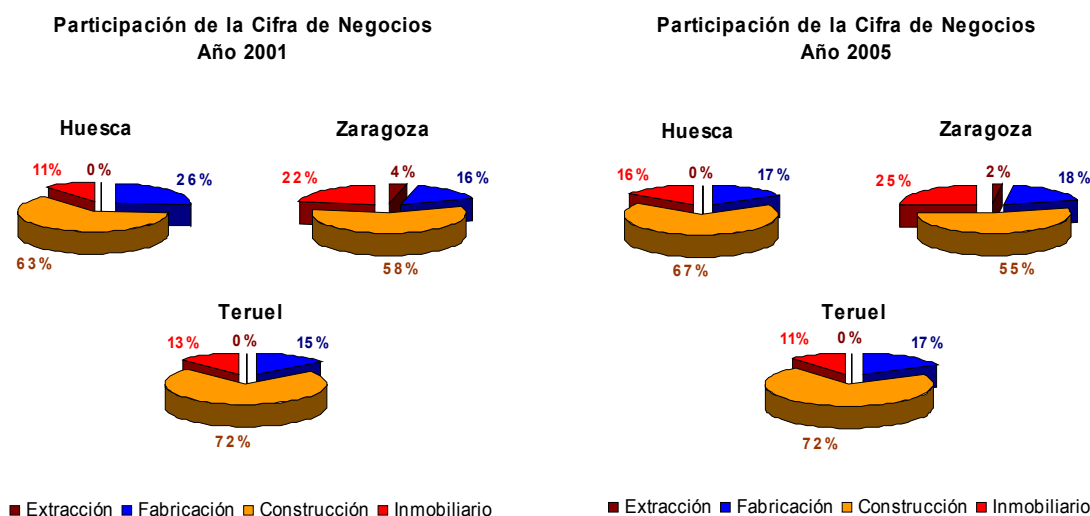

fabricación, con cifras en torno al 15/26% según el año analizado, y el sector de actividades inmobiliarias presenta unos datos estables, en torno al 11/16% en ambas provincias, al inicio y al final del período 2001–2005. Por último, la extracción de materias primas para la construcción tiene una participación de la cifra de negocios total insignificante en Huesca y Teruel, inferior al 1%, y marginal en Zaragoza, donde oscila entre el 2 y el 4%.

Con relación a la evolución de la “tarta” sectorial, no hay cambios significativos en el subsector construcción, y se observa una evolución al alza de la participación de las actividades inmobiliarias en Zaragoza y Huesca, donde pasan del 22% y 11% respectivamente, al 25 y 16% al final del período. Teruel mantiene una enorme estabilidad en todos los porcentajes de actividad subsectorial, demostrando una menor respuesta al ciclo expansivo vivido.

#### **Rotación del activo (Cifra de negocios s/ Total activo).**

La utilización de este ratio pretende medir la eficiencia en la utilización de los activos disponibles para la obtención de la cifra de negocios de las sociedades mercantiles analizadas. Se trata de ofrecer una panorámica evolutiva, a lo largo del período 2001–2005, del impacto de la competitividad en cada subsector analizado.

El primer hecho significativo que podemos extraer de los datos de las pequeñas empresas, que se pueden observar en la tabla 5 y gráfico 7 en la página siguiente, es la diferencia sustancial que existe entre los tres primeros sectores del ciclo constructivo, extracción, fabricación y construcción, y las



**Tabla 5 y Gráfico 7. Rotación de Activos. Empresas Pequeñas.**

**Subsector 1 - Extracción**

|                 | <b>2001</b> | <b>2002</b> | <b>2003</b> | <b>2004</b> | <b>2005</b> |
|-----------------|-------------|-------------|-------------|-------------|-------------|
| <b>Nacional</b> | 0,86        | 0,80        | 0,84        | 0,77        | 0,75        |
| <b>Aragón</b>   | 1,10        | 1,06        | 1,03        | 1,00        | 0,94        |
| <b>Huesca</b>   | --          | --          | --          | --          | --          |
| <b>Zaragoza</b> | 1,07        | 1,11        | 1,02        | 0,97        | 0,89        |
| <b>Teruel</b>   | --          | --          | --          | --          | --          |

**Subsector 2 - Fabricación**

|                 | <b>2001</b> | <b>2002</b> | <b>2003</b> | <b>2004</b> | <b>2005</b> |
|-----------------|-------------|-------------|-------------|-------------|-------------|
| <b>Nacional</b> | 1,32        | 1,24        | 1,23        | 1,19        | 1,21        |
| <b>Aragón</b>   | 1,48        | 1,40        | 1,29        | 1,26        | 1,23        |
| <b>Huesca</b>   | 1,47        | 1,59        | 1,34        | 1,27        | 1,32        |
| <b>Zaragoza</b> | 1,49        | 1,40        | 1,28        | 1,30        | 1,25        |
| <b>Teruel</b>   | 1,39        | 1,20        | 1,22        | 0,95        | 1,26        |

**Subsector 3 - Construcción**

|                 | <b>2001</b> | <b>2002</b> | <b>2003</b> | <b>2004</b> | <b>2005</b> |
|-----------------|-------------|-------------|-------------|-------------|-------------|
| <b>Nacional</b> | 1,27        | 1,26        | 1,21        | 1,18        | 1,13        |
| <b>Aragón</b>   | 1,58        | 1,29        | 1,37        | 1,27        | 1,24        |
| <b>Huesca</b>   | 1,61        | 1,22        | 1,26        | 1,27        | 1,13        |
| <b>Zaragoza</b> | 1,61        | 1,34        | 1,46        | 1,30        | 1,31        |
| <b>Teruel</b>   | 1,34        | 1,18        | 1,12        | 1,12        | 1,01        |

**Subsector 4 - Inmobiliario**

|                 | <b>2001</b> | <b>2002</b> | <b>2003</b> | <b>2004</b> | <b>2005</b> |
|-----------------|-------------|-------------|-------------|-------------|-------------|
| <b>Nacional</b> | 0,32        | 0,32        | 0,31        | 0,31        | 0,29        |
| <b>Aragón</b>   | 0,29        | 0,28        | 0,31        | 0,29        | 0,30        |
| <b>Huesca</b>   | 0,36        | 0,38        | 0,39        | 0,46        | 0,34        |
| <b>Zaragoza</b> | 0,27        | 0,27        | 0,30        | 0,27        | 0,30        |
| <b>Teruel</b>   | 0,59        | 0,46        | 0,44        | 0,45        | 0,30        |

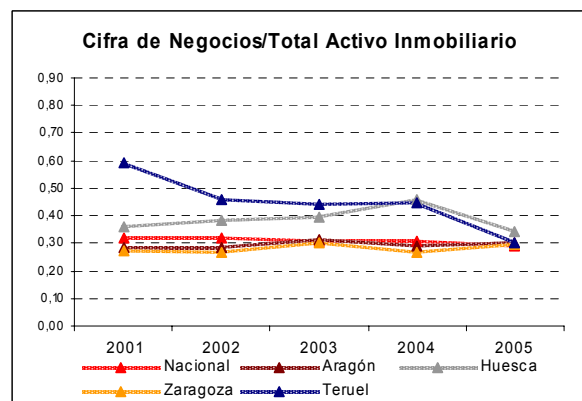
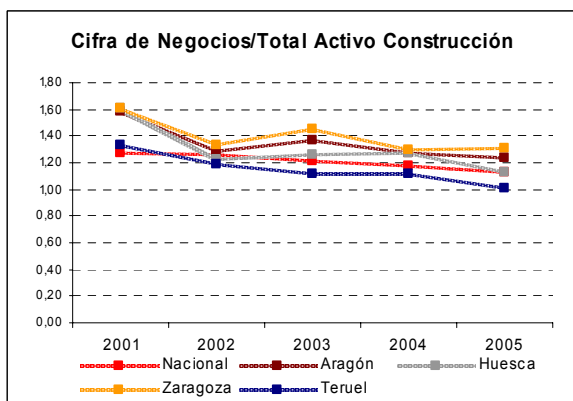
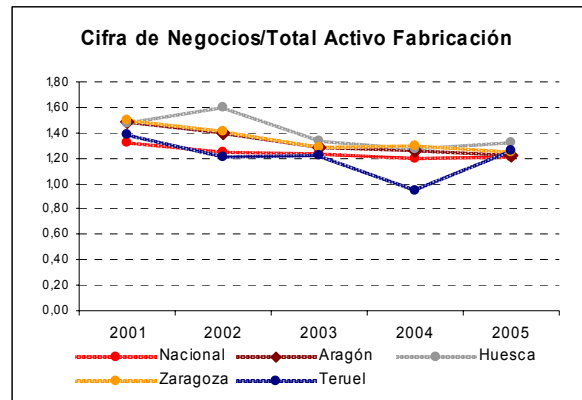
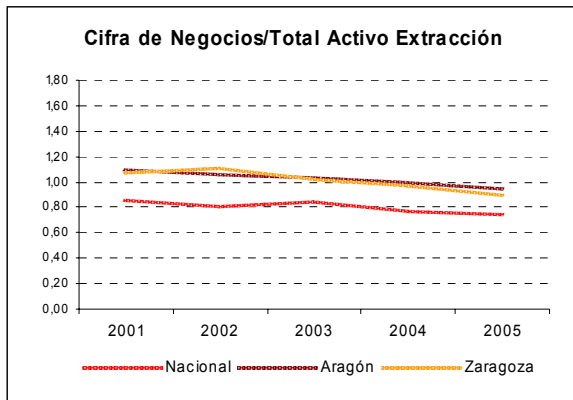

actividades inmobiliarias. Mientras los tres primeros registran ratios de rotación de los activos con valores habitualmente superiores a 1 o ligeramente inferiores (caso de la extracción), las actividades inmobiliarias operan siempre con valores inferiores a 0,5. Esto se debe al elevado valor de los activos inmobiliarios, que cuando se comercializan ofrecen, lógicamente, unas diferencias más cortas entre el valor de dichos activos y la cifra de negocios que se alcanza con su comercialización, ya sea venta o alquiler.

Analizando más en detalle los resultados, podemos observar que la rotación de activos es escasa en las actividades extractivas; siendo en 2005 de 0,75 a nivel nacional y algo más elevada en Aragón, que llega al 0,94. Lo que demuestra de nuevo el escaso dinamismo general que los activos proporcionan a este tipo de actividades empresariales. Las rotaciones más elevadas, por encima de 1,20, se producen en los subsectores de fabricación y construcción, situándose ligeramente por encima de la media nacional todos los años la Comunidad de Aragón. Por último, la rotación de activos en las actividades inmobiliarias en los ámbitos nacional y autonómico presenta valores muy próximos, que se sitúan alrededor de 0,30.

Si observamos la evolución del ratio, se aprecia una disminución del mismo de forma generalizada, independientemente del subsector del ciclo constructivo o del ámbito geográfico al que se refiera, con la única excepción de Zaragoza (de gran influencia en Aragón) en las actividades inmobiliarias, donde se aprecia un moderado crecimiento del 6,3% entre el primer y último año de los analizados. Se pone pues de manifiesto, incluso en un sector como la construcción, que ha experimentado un gran crecimiento de forma sostenida en el tiempo, la creciente competencia a la que deben enfrentarse de forma generalizada las empresas. De ahí sus necesidades de invertir en un mayor volumen de activos para conseguir unas cifras de negocio que no aumentan en la misma proporción, como se puede comprobar en los dos apartados anteriores, que analizaban ambos conceptos.

Desde una perspectiva sectorial a nivel regional, se puede observar como en el subsector de extracción de materias primas el ratio desciende un 14,1% en Aragón durante el período estudiado, mientras que a nivel nacional se produce un descenso parecido aunque ligeramente inferior, un 12,8%.

El subsector de fabricación presenta descensos entre 2001 y 2005, del 17,4% a nivel de la Comunidad Autónoma, mientras que a nivel regional, los datos muestran que en Zaragoza lo hace en un 16,6%, seguido de Huesca, con el 10,1% y de Teruel con el 9,1%. Todos los ámbitos geográficos aragoneses muestran un deterioro del ratio de rotación de activos mayor que la media española, que presenta un descenso del 8,1%, reflejando un mayor aumento de la competencia en dicha comunidad autónoma sobre la media nacional.

El subsector de la construcción se mueve en los mismos parámetros anteriores. Presenta un descenso del ratio del 21,9% en Aragón, 18,5% en Zaragoza, siendo aún mayor en Huesca y Teruel, con decrementos del 29,6% y 24,4% respectivamente. Nuevamente el deterioro del ratio a nivel nacional es mucho más moderado, con un descenso del 11%, lo cual merece el mismo comentario realizado sobre el subsector anterior.

Para terminar, en el subsector de actividades inmobiliarias, con características propias comentadas al principio del apartado, ofrece un moderado aumento en Aragón, del 6,3% (propiciado por el aumento del 8,9% de Zaragoza), que contrasta con la disminución del ratio a nivel nacional, de un 8,5% durante el período analizado. A continuación se situaría Huesca con un ligero descenso del 3,6% y llama la atención el descenso muy importante de Teruel, de un 48,9%, si bien debe ser matizado al tratarse de una provincia pequeña y en consecuencia con muy poca actividad en términos relativos sobre el total de Aragón.

Dado que el comportamiento medio de las empresas medianas hasta el momento no ha sido muy diferente de las pequeñas en los conceptos analizados, no es de extrañar que la evolución de la rotación de activos sea también pareja. En la tabla 6 y gráfico 8 podemos observar como se mantiene la alta rotación en el subsector de la construcción, siendo mucho más baja en el inmobiliario. Y en cualquier caso sigue situándose Aragón por encima de la media nacional en ambos subsectores.

**Tabla 6 y Gráfico 8. Rotación de Activos. Empresas Medianas.**

| <b>Cifra de Negocios/Total Activo, Media 2001-2005</b> |                 |               |
|--|-----------------|---------------|
|  | <b>Nacional</b> | <b>Aragón</b> |
| <b>Subsector 3 - Construcción</b>                      | 0,94            | 1,19          |
| <b>Subsector 4 - Inmobiliario</b>                      | 0,20            | 0,21          |

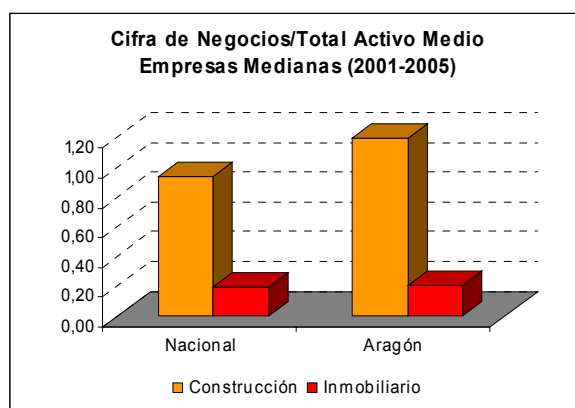

A continuación mostramos dos gráficos que, desde la perspectiva de los activos y de la cifra de negocios de las pequeñas empresas, ponen en relación el “peso” de las actividades del ciclo constructivo sobre el total de sectores de actividad.

Como primera idea, según se desprende del gráfico 9, en Aragón, desde el punto de vista del total de activos, el peso del ciclo constructivo ha pasado de suponer el 31,5% del total de sectores económicos, en 2001, al 36% en 2005. Esto pone de manifiesto la gran fuerza de estos subsectores en la Comunidad, cuya inversión global en bienes de equipo para el año 2005 aumentó en un 9,7%, crecimiento mayor que el producido a nivel nacional para el mismo año, del 9,5%. Esta evolución contrasta con la producida a nivel nacional, cuyos datos muestran una gran estabilidad durante todo el período, manteniéndose la participación en el total de actividades económicas en torno al 34%.

**Gráfico 9. Participación del Ciclo Constructivo sobre el total de actividades. Total Activo. Empresas Pequeñas.**

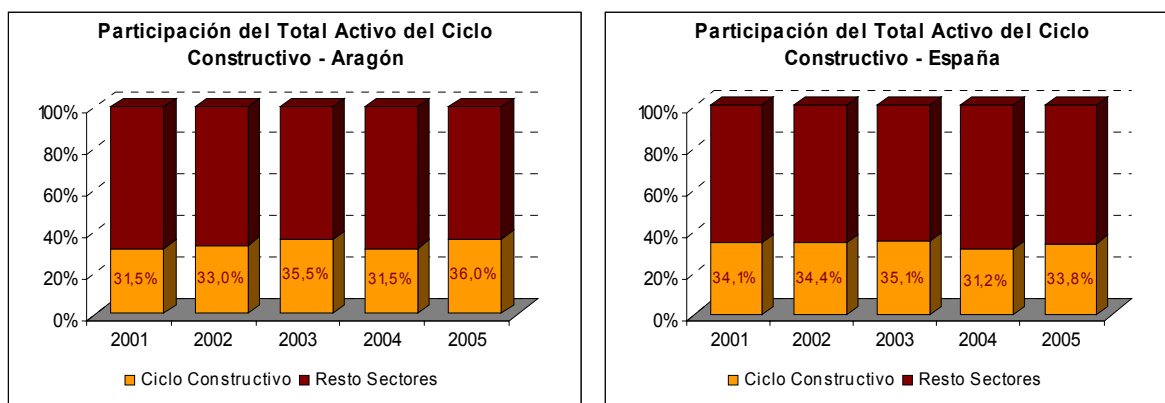

Se pone de manifiesto, en cualquier caso, la gran importancia de este sector en términos de volumen de activos, ocupando aproximadamente un tercio de todas las inversiones productivas en su conjunto en los ámbitos geográficos comparados.

En relación al gráfico núm. 10, relativo a la importancia de la cifra de negocios de las actividades dedicadas al ciclo constructivo frente al total de actividades económicas, Aragón mantiene una tendencia al alza, pasando del 19,6% al 24% en el período analizado, frente al comportamiento a nivel nacional, que mantiene una gran estabilidad, alrededor del 22%, No obstante, en términos absolutos, su importancia es fundamental, representando la quinta parte de la actividad económica de las pequeñas empresas en España y la cuarta en la Comunidad de Aragón.

**Gráfico 10. Participación del Ciclo Constructivo sobre el total de actividades. Cifra de negocios. Empresas Pequeñas.**

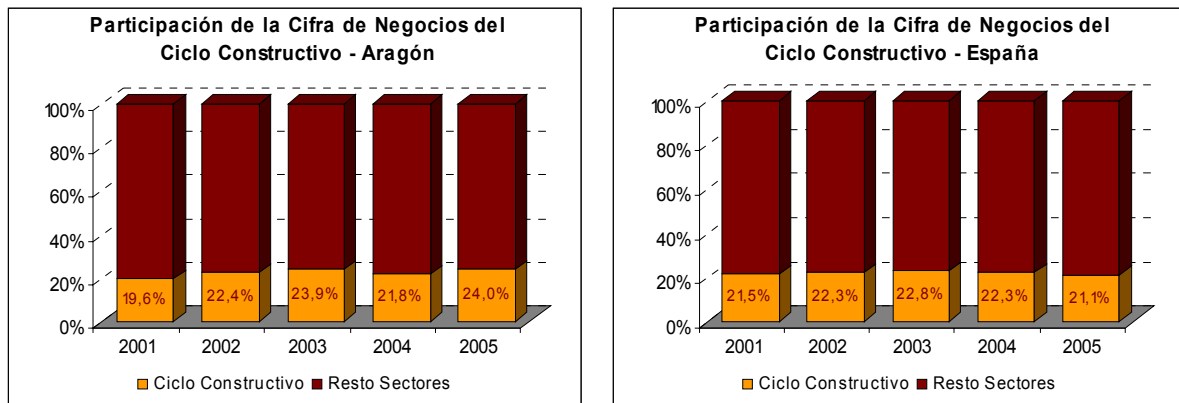

### Estructura de Pasivo.

El capital financiero de las sociedades, es decir, su estructura de pasivo, pone de manifiesto las características de su financiación, permitiendo relacionar las aportaciones realizadas por los propietarios en forma de capital y la financiación ajena utilizada. Sus características mostrarán las diferencias estructurales existentes entre los subsectores analizados, que necesariamente tendrán que ver con el volumen de pasivo necesario para realizar cada tipo de actividad.

La primera consideración a tener en cuenta sobre los datos que se incluyen en el gráfico 11, en la página siguiente, es que ha sido elegida como significativa la media de los últimos cinco años en lugar de la evolución anual como en apartados anteriores. Esto se debe a la estabilidad casi absoluta que muestra esta estructura en todos los subsectores a lo largo del período que se estudia. Así, se ha preferido centrar el análisis en las diferencias según el ámbito geográfico, manteniendo el esquema general de división en subsectores de actividad.

Observando la estructura de financiación del subsector de extracción, se aprecia una pequeña oscilación, de aproximadamente 2 puntos porcentuales, alrededor del 45% de fondos propios, es decir, de inversión empresarial propia, y del 55% de financiación ajena. Dada la similitud entre los tres ámbitos geográficos y el elevado volumen de activo que presenta (ver tabla y gráfico 1) parece adecuado y razonable que el ratio de autonomía de la actividad (fondos propios/financiación ajena) se encuentre en el entorno del 0,8. Se aprecia entonces equilibrio entre la financiación exógena y la inversión de los accionistas, que aun siendo algo menor, es lo suficientemente importante para mantener un grado más que aceptable de independencia en la toma de decisiones por parte de los propietarios.

**Gráfico 11. Estructura de Pasivo. Empresas Pequeñas.**

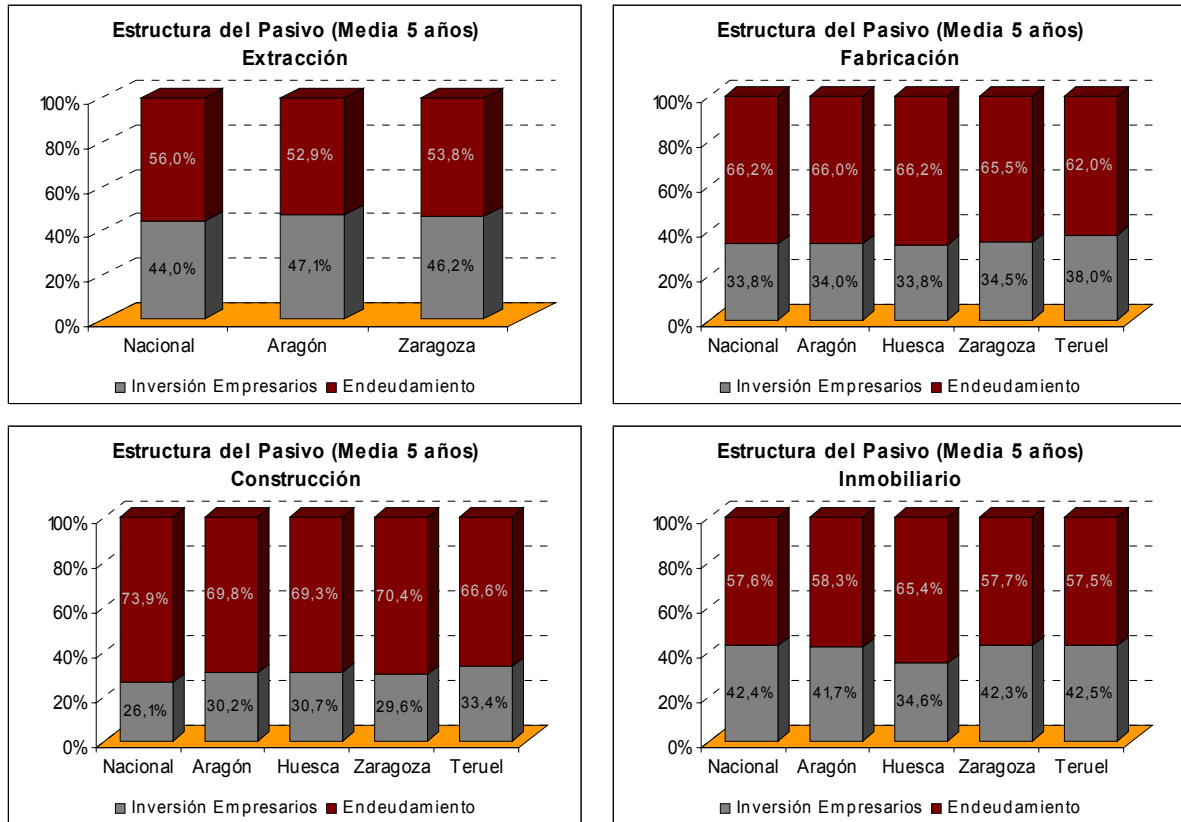

El subsector de la construcción muestra diferencias entre Aragón, tanto a nivel de comunidad como provincial, y la media nacional. Mientras que a nivel regional los fondos propios representan entre el 29,6% y el 33% del total pasivo, la media nacional escasamente supera el 26%. Este comportamiento, sin ser demasiado distinto del comportamiento medio a nivel estatal, muestra una confianza mayor de los accionistas aragoneses en sus empresas, si bien debe ser matizado por el hecho de poseer una masa de activo (o total pasivo) algo inferior a la media nacional, tal como se aprecia en la tabla y gráfico núm. 1. El ratio de autonomía en este subsector muestra un valor de 0,35 para la media nacional, frente al 0,43 para Aragón, cuyas empresas poseerían un mayor nivel de independencia en la toma de decisiones respecto a la existente en las empresas españolas dentro de esta área de actividad. Esta independencia se ve ligeramente mermada en el caso de las empresas medianas, 0,30, gráfico 12, lo que hace que no se diferencie tanto de la media nacional en esta tipología empresarial, 0,29.

**Gráfico 12. Estructura de Pasivo. Empresas Medianas.**

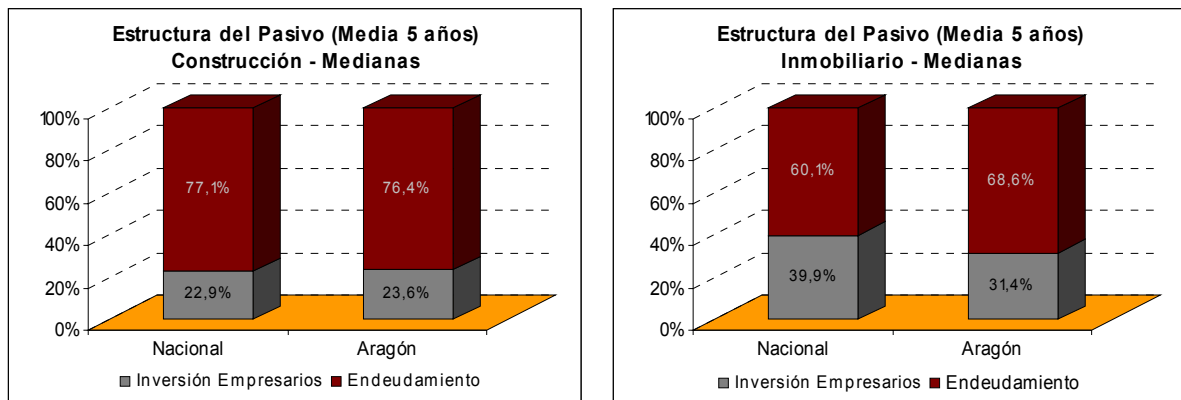

En cuanto al subsector de actividades inmobiliarias, la estructura de pasivo vuelve a mostrar unos resultados casi idénticos en todos los ámbitos geográficos, ya sea nacional, autonómico o provincial: alrededor del 42% de inversión de los empresarios. La excepción en este caso la presenta Huesca, que se sitúa por debajo con el 34,6%. Aplicando el ratio de autonomía, en este caso se aprecia un valor de aproximadamente 0,7, que debe considerarse adecuado por los motivos de representatividad de la media nacional explicados ya anteriormente. En el caso de las empresas medianas, es en este sector donde mayor diferencia de estructura de financiación existe entre Aragón y la media nacional, poseyendo las sociedades aragonesas menor ratio de autonomía, 0,45 frente al 0,66 nacional. Esto indicaría una mayor dependencia de la financiación externa en esta Comunidad una vez que la empresa media del sector alcanza un tamaño considerable.

Tomando una visión de conjunto del ciclo constructivo, podemos apreciar un gran equilibrio entre financiación interna y externa en las pequeñas empresas cuando se trata de extracción de materias primas y de actividades inmobiliarias, donde los fondos propios superan el 40% del total del pasivo. Sin embargo, la inversión de los accionistas en las actividades de fabricación y construcción tiene un menor peso, presentando estos subsectores una proporción de aproximadamente un tercio de fondos propios y dos tercios de financiación ajena.

En resumen, se aprecia como el esquema de financiación en Aragón responde, prácticamente en su totalidad, al existente en España durante el período 2001–2005, con una importante participación de financiación ajena, necesaria para alcanzar los altos valores medios de activos que muestran las empresas dedicadas a las actividades encuadradas en el ciclo constructivo.

## ***Rentabilidades***

### **Rentabilidad Económica de Explotación (Resultado neto de explotación/total activos).**

La rentabilidad de los activos o la eficacia con que la empresa utiliza sus inversiones productivas para obtener beneficio, ha sido calculada en esta ocasión a partir del resultado neto de explotación. Se excluyen pues los resultados financieros e impuestos, pero también quedan excluidos los resultados extraordinarios, intentando presentar una visión precisa de la rentabilidad obtenida por la utilización de los activos dentro del ciclo habitual de negocio de las empresas analizadas.

En la página siguiente mostramos en la tabla 7 y gráfico 13 la evolución sectorial y geográfica de esta magnitud.

La primera idea que podemos extraer de la información disponible es la gran homogeneidad en el orden de magnitud de las rentabilidades económicas de explotación que producen los activos de los cuatro subsectores analizados. Al final del período 2001–2005 la construcción obtiene el 6% de rentabilidad a nivel nacional, alcanzando el 7,1% en la comunidad de Aragón. En esta Comunidad ocupa el segundo puesto la fabricación de materiales para la construcción, con el 6,6% y las actividades inmobiliarias, con el 6,2%. En el total de España obtiene la misma rentabilidad el subsector inmobiliario, 6%, y le sigue el de actividades extractivas con el 5,9%. Por consiguiente, como podemos observar, la orquilla de variación no supera apenas el punto porcentual.

Desde el punto de vista de las tasas de variación, sin embargo, podemos apreciar alguna diferencia:

- El peor comportamiento corresponde a las actividades extractivas, cuya rentabilidad económica se deteriora a nivel nacional un 41,4% y autonómico un 49,1%.

Tabla 7 y Gráfico 13. Rentabilidad Económica de Explotación. Empresas Pequeñas.

|          | Subsector 1 - Extracción |      |       |      |      |
|----------|--------------------------|------|-------|------|------|
|          | 2001                     | 2002 | 2003  | 2004 | 2005 |
| Nacional | 10,1%                    | 8,0% | 9,1%  | 6,9% | 5,9% |
| Aragón   | 12,0%                    | 8,8% | 12,1% | 6,7% | 6,1% |
| Huesca   | --                       | --   | --    | --   | --   |
| Zaragoza | 12,6%                    | 8,9% | 10,2% | 3,7% | 5,8% |
| Teruel   | --                       | --   | --    | --   | --   |

|          | Subsector 2 - Fabricación |      |      |      |      |
|----------|---------------------------|------|------|------|------|
|          | 2001                      | 2002 | 2003 | 2004 | 2005 |
| Nacional | 8,3%                      | 6,9% | 6,6% | 5,9% | 5,6% |
| Aragón   | 11,5%                     | 8,4% | 7,2% | 7,2% | 6,6% |
| Huesca   | 9,2%                      | 9,4% | 8,8% | 7,8% | 7,6% |
| Zaragoza | 12,5%                     | 9,0% | 6,9% | 7,5% | 7,3% |
| Teruel   | 6,8%                      | 4,4% | 6,8% | 4,5% | 5,8% |

|          | Subsector 3 - Construcción |      |      |      |      |
|----------|----------------------------|------|------|------|------|
|          | 2001                       | 2002 | 2003 | 2004 | 2005 |
| Nacional | 7,5%                       | 7,0% | 6,9% | 6,3% | 6,0% |
| Aragón   | 8,3%                       | 8,3% | 8,0% | 7,0% | 7,1% |
| Huesca   | 9,2%                       | 7,8% | 7,4% | 8,2% | 7,8% |
| Zaragoza | 8,2%                       | 8,2% | 8,3% | 6,6% | 7,1% |
| Teruel   | 8,4%                       | 9,3% | 8,3% | 7,1% | 5,9% |

|          | Subsector 4 - Inmobiliario |      |      |      |      |
|----------|----------------------------|------|------|------|------|
|          | 2001                       | 2002 | 2003 | 2004 | 2005 |
| Nacional | 5,2%                       | 5,3% | 5,1% | 4,8% | 5,2% |
| Aragón   | 5,3%                       | 4,8% | 5,6% | 5,1% | 6,2% |
| Huesca   | 6,0%                       | 5,7% | 6,1% | 5,4% | 6,5% |
| Zaragoza | 5,2%                       | 4,6% | 5,5% | 5,1% | 6,2% |
| Teruel   | 5,5%                       | 6,0% | 6,8% | 5,9% | 4,9% |

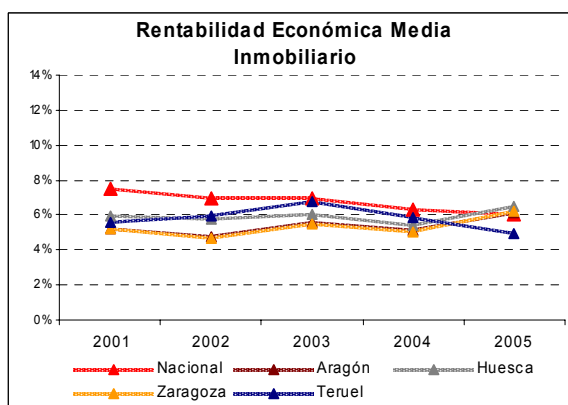
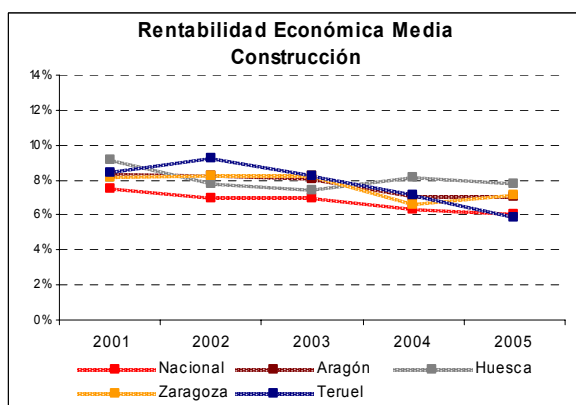
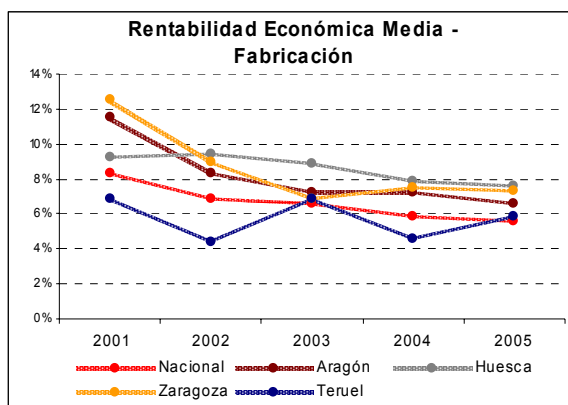
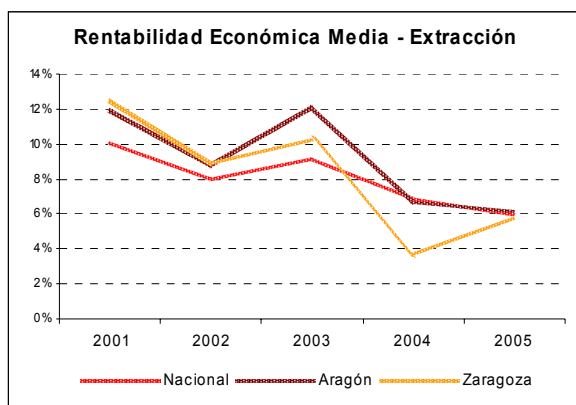

- El subsector de fabricación muestra también un deterioro importante al disminuir su rentabilidad económica un 32,9% a nivel nacional y un 42,4% en Aragón, motivado fundamentalmente por Zaragoza, que pierde un 41,7%.
- La actividad de construcción en Aragón se resiente algo menos por el incremento de la competencia en el subsector, que hace que sean necesarios cada vez más activos para mantener o conseguir mejores resultados. Así, en este subsector, la rentabilidad económica muestra una disminución del 15% en Aragón, y un 19,2% en el total nacional.
- Por último, las actividades inmobiliarias, presentan una tasa de crecimiento mayor en Aragón, 17,4%, que a nivel nacional, 0,89%. Resultado en línea con los aumentos de total activo y cifra de negocios comentados en apartados anteriores. Merece destacarse asimismo que se trata del único sector donde la rentabilidad económica se mantiene, e incluso crece, a nivel nacional.

Terminando con el enfoque regional, al final del quinquenio, es Huesca, en la construcción, la provincia que obtiene el resultado más sobresaliente, con el 7,8% de rentabilidad obtenida de sus activos, frente a cifras inferiores de Zaragoza, 7,1%, y Teruel, 5,9%. Y es Huesca también la provincia que obtiene mejores resultados en los otros subsectores, con rentabilidades ligeramente superiores a Zaragoza, y casi dos puntos por encima de las de Teruel. Los resultados obtenidos, salvo el caso de Teruel, son sensiblemente mejores que los nacionales, lo que corrobora la mayor eficiencia en la utilización de activos en comparación con el resto de las empresas españolas de su ámbito sectorial.

Lo principal que podemos destacar de las empresas medianas en los sectores observados, es que su rentabilidad económica de explotación media se sitúa en general por debajo de la de las pequeñas empresas, exceptuando la construcción a nivel nacional, tan solo medio punto superior. En ambas actividades la media en Aragón es superior a la obtenida en el total de España, y, al igual que en el caso de las empresas pequeñas, la mayor rentabilidad corresponde claramente al subsector de construcción.

**Tabla 8 y Gráfico 14. Rentabilidad Económica de Explotación. Empresas Medianas.**

|                            | Nacional | Aragón |
|----------------------------|----------|--------|
| Subsector 3 - Construcción | 6,5%     | 6,8%   |
| Subsector 4 - Inmobiliario | 3,8%     | 5,9%   |

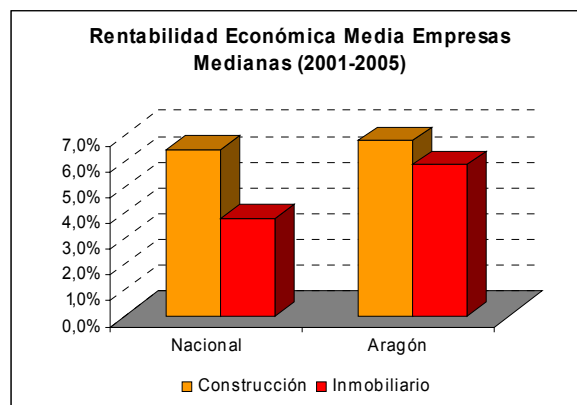



## Rentabilidad Financiera (Resultado del ejercicio/Fondos propios)

La rentabilidad financiera es sin duda un perfecto indicador del funcionamiento empresarial, mostrando la rentabilidad alcanzada por la inversión de los empresarios en la actividad productiva al poner en relación el resultado neto del ejercicio con los fondos propios utilizados.

A continuación presentamos los datos de las empresas pequeñas en la tabla 9 y su evolución entre 2001 y 2005 en la página siguiente, en el gráfico 15.

Desde el punto de vista de los valores absolutos, destaca el alto grado de homogeneidad de esta rentabilidad en todos los subsectores analizados, cuyas diferencias entre el primer y último año estudiado no llegan nunca a los cinco puntos porcentuales.

Los subsectores que proporcionan una mayor rentabilidad a los empresarios al final del período son los de construcción y actividades inmobiliarias, en torno al 12-15%. Les siguen de cerca los subsectores de fabricación de elementos para la construcción y extracción de materias primas, que aportan una rentabilidad para los accionistas en torno al 10-12%.

Los datos muestran un significativo deterioro en los dos primeros subsectores del ciclo constructivo: extracción, cuya rentabilidad desciende entre 2001 y 2005 un 10,7% a nivel nacional (un 45,7% en Aragón) y fabricación, que baja un 30,6% a nivel estatal (un 42% en Aragón). El retorno financiero en el subsector de la construcción desciende ligeramente a nivel nacional, un 9,7% y más levemente en

**Tabla 9. Rentabilidad Financiera. Empresas Pequeñas.**

|          | Subsector 1 - Extracción   |       |       |       |       |
|----------|----------------------------|-------|-------|-------|-------|
|          | 2001                       | 2002  | 2003  | 2004  | 2005  |
| Nacional | 13,4%                      | 11,5% | 15,3% | 11,3% | 12,0% |
| Aragón   | 18,1%                      | 11,2% | 16,6% | 8,4%  | 9,8%  |
| Huesca   | --                         | --    | --    | --    | --    |
| Zaragoza | 18,4%                      | 11,4% | 14,0% | 3,4%  | 10,0% |
| Teruel   | --                         | --    | --    | --    | --    |
|          | Subsector 2 - Fabricación  |       |       |       |       |
|          | 2001                       | 2002  | 2003  | 2004  | 2005  |
| Nacional | 14,3%                      | 11,0% | 10,8% | 10,5% | 9,9%  |
| Aragón   | 18,1%                      | 12,6% | 11,4% | 14,1% | 10,5% |
| Huesca   | 17,3%                      | 13,3% | 13,1% | 11,6% | 10,8% |
| Zaragoza | 18,4%                      | 14,0% | 11,4% | 15,0% | 12,6% |
| Teruel   | 15,3%                      | 5,7%  | 8,4%  | 12,5% | 11,3% |
|          | Subsector 3 - Construcción |       |       |       |       |
|          | 2001                       | 2002  | 2003  | 2004  | 2005  |
| Nacional | 16,1%                      | 15,2% | 16,1% | 14,9% | 14,6% |
| Aragón   | 15,8%                      | 16,7% | 15,9% | 13,0% | 15,1% |
| Huesca   | 17,9%                      | 15,1% | 14,9% | 14,7% | 13,7% |
| Zaragoza | 15,6%                      | 16,9% | 16,4% | 12,3% | 15,5% |
| Teruel   | 14,4%                      | 18,2% | 15,2% | 13,4% | 15,0% |
|          | Subsector 4 - Inmobiliario |       |       |       |       |
|          | 2001                       | 2002  | 2003  | 2004  | 2005  |
| Nacional | 10,2%                      | 9,9%  | 11,2% | 10,2% | 12,4% |
| Aragón   | 12,0%                      | 8,8%  | 12,5% | 10,2% | 14,6% |
| Huesca   | 13,0%                      | 9,3%  | 14,2% | 18,7% | 19,4% |
| Zaragoza | 12,0%                      | 8,8%  | 12,4% | 9,7%  | 14,4% |
| Teruel   | 7,6%                       | 8,9%  | 10,0% | 9,7%  | 12,0% |

**Gráfico 15. Rentabilidad Financiera. Empresas Pequeñas.**

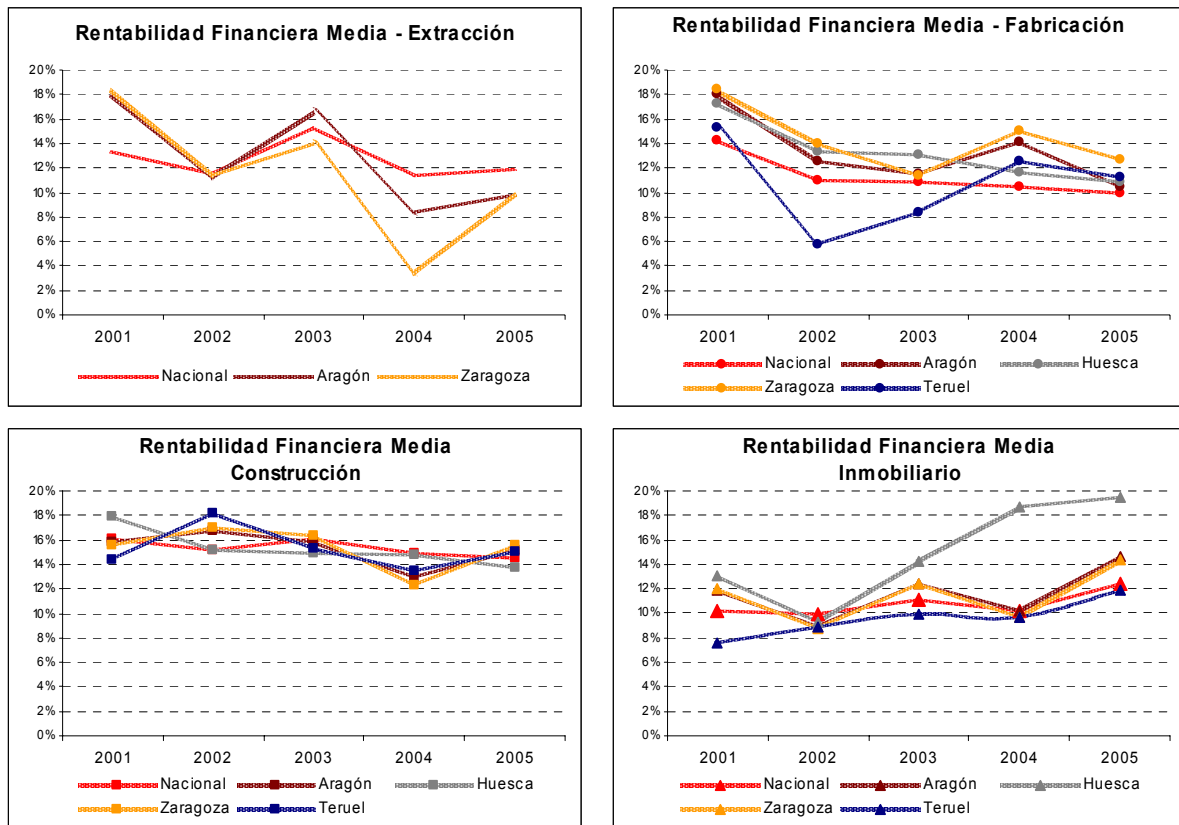

Aragón, con un 4,3%. Por último, las actividades inmobiliarias de comercialización vuelven a mostrarse una vez más como las grandes beneficiadas del ciclo expansivo inmobiliario de la última década, ofreciendo un significativo crecimiento de la rentabilidad de los fondos propios, del 21,4% a nivel nacional y el 22,3% en Aragón.

Esta evolución de la rentabilidad financiera a lo largo del período analizado, 2001-2005, muestra por tanto con total claridad el efecto de la “terciarización” que se viene percibiendo en la economía española y en la del resto de países desarrollados. Mientras la rentabilidad del subsector inmobiliario se mantiene, e incluso aumenta, la del resto de sectores disminuye de forma generalizada en todo ámbito geográfico.

Desde el punto de vista regional, se aprecia como la Comunidad de Aragón aprovecha mejor la expansión continuada del ciclo constructivo, superando la rentabilidad financiera media nacional en los subsectores de fabricación, construcción e inmobiliario, con resultados respectivos del 10,5%, 15,1% y 14,6%, frente a porcentajes medios nacionales del 9,9%, 14,6% y 12,4% en los mismos subsectores.

A nivel provincial, la homogeneidad en los resultados se mantiene, con diferencias absolutas inferiores a los 3 puntos porcentuales en los subsectores que se pueden comparar: fabricación, construcción e inmobiliario. Mención aparte merece la rentabilidad financiera de las empresas inmobiliarias en Huesca, que presentan en 2005 un valor medio del 19,4%, cinco puntos por encima del resto de provincias y muy superior al dato nacional, del 12,4%.

En lo referente a las empresas medianas, éstas aprovechan mejor que las pequeñas la expansión del subsector de la construcción, obteniendo rentabilidades financieras superiores, entre 2 y 4 puntos

porcentuales. En cambio, en las actividades inmobiliarias esta rentabilidad se sitúa en línea, tanto a nivel autonómico como nacional, con los resultados de las pequeñas empresas, en un entorno del 10-11%. En los dos subsectores observados, la rentabilidad financiera media de los últimos cinco años se sitúa en Aragón por encima de la media nacional, como se puede observar en la tabla 10 y gráfico 16, volviendo a mostrarnos una vez más el mayor aprovechamiento del ciclo económico en la comunidad aragonesa.

**Tabla 10 y Gráfico 16. Rentabilidad Financiera. Empresas Medianas.**

| <b>Rentabilidad Financiera<br/>Media 2001-2005</b> |                 |               |
|--|-----------------|---------------|
|  | <b>Nacional</b> | <b>Aragón</b> |
| <b>Subsector 3 - Construcción</b>                  | 17,4%           | 19,6%         |
| <b>Subsector 4 - Inmobiliario</b>                  | 9,5%            | 11,4%         |

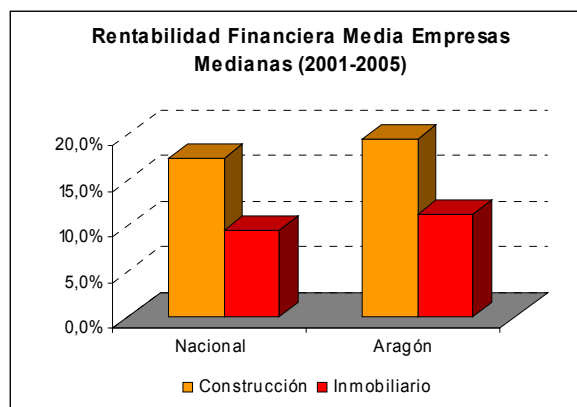

### **Análisis de Empleo**

Para finalizar el presente estudio, abordaremos a continuación el análisis del factor trabajo en los subsectores en los que hemos dividido el ciclo constructivo. El objetivo es ofrecer una panorámica de la dimensión social de estas actividades productivas tras haber presentado ya las características económico-financieras en los apartados anteriores.

La primera magnitud que estudiamos es el número de empleados medio que, de partida, se encontrará acotado superior e inferiormente mente por el límite que imponen las condiciones de tamaño aplicadas a nuestras empresas. Los resultados obtenidos se pueden observar en la tabla 11 y gráfico 17 en la página siguiente.

En términos absolutos el número de empleados medio en las empresas pequeñas, es superior en el subsector de extracción, con alrededor de 11 a nivel nacional y 10,5 de media en Aragón entre 2001 y 2005. Le sigue el de fabricación con 10 empleados, construcción entre 8 y 9, y a mayor distancia el inmobiliario con tan solo 3-4.

Destaca por tanto la menor necesidad de mano de obra de las actividades puramente inmobiliarias para desarrollar su actividad, aun cuando hemos visto en apartados anteriores su crecimiento en activo total y su importante participación en el total de la cifra de negocios del conjunto del ciclo constructivo.

Todos los subsectores han disminuido levemente su empleo medio a nivel nacional, registrando el descenso más importante las actividades extractivas con un 7%, hecho por otra parte en la línea general de comportamiento de este subsector. El resto de subsectores a nivel provincial, excepto el

Tabla 11 y Gráfico 17. Número de empleados medio. Empresas Pequeñas.

Subsector 1 - Extracción

|          | 2001  | 2002  | 2003  | 2004  | 2005  |
|----------|-------|-------|-------|-------|-------|
| Nacional | 11,76 | 11,62 | 11,24 | 10,80 | 10,94 |
| Aragón   | 12,28 | 10,12 | 9,77  | 9,55  | 10,63 |
| Huesca   | --    | --    | --    | --    | --    |
| Zaragoza | 12,74 | 10,29 | 11,29 | 10,50 | 12,28 |
| Teruel   | --    | --    | --    | --    | --    |

Subsector 2 - Fabricación

|          | 2001  | 2002  | 2003  | 2004  | 2005  |
|----------|-------|-------|-------|-------|-------|
| Nacional | 10,22 | 10,39 | 10,40 | 10,13 | 10,06 |
| Aragón   | 9,64  | 10,45 | 11,20 | 10,22 | 10,53 |
| Huesca   | 10,97 | 10,12 | 11,29 | 10,74 | 11,20 |
| Zaragoza | 9,36  | 10,84 | 11,62 | 10,50 | 10,48 |
| Teruel   | 8,79  | 9,73  | 8,74  | 8,19  | 9,84  |

Subsector 3 - Construcción

|          | 2001 | 2002 | 2003 | 2004 | 2005 |
|----------|------|------|------|------|------|
| Nacional | 9,16 | 9,19 | 8,99 | 9,00 | 9,07 |
| Aragón   | 7,60 | 8,20 | 8,31 | 7,95 | 8,48 |
| Huesca   | 6,46 | 8,00 | 8,45 | 8,01 | 8,14 |
| Zaragoza | 7,94 | 8,51 | 8,52 | 8,05 | 8,64 |
| Teruel   | 7,33 | 7,32 | 6,98 | 7,42 | 8,15 |

Subsector 4 - Inmobiliario

|          | 2001 | 2002 | 2003 | 2004 | 2005 |
|----------|------|------|------|------|------|
| Nacional | 3,55 | 3,56 | 3,51 | 3,55 | 3,39 |
| Aragón   | 2,81 | 2,79 | 3,06 | 3,17 | 3,41 |
| Huesca   | 4,98 | 3,48 | 3,22 | 3,89 | 4,81 |
| Zaragoza | 2,64 | 2,68 | 3,09 | 3,08 | 3,22 |
| Teruel   | 3,75 | 3,07 | 2,07 | 3,01 | 3,03 |

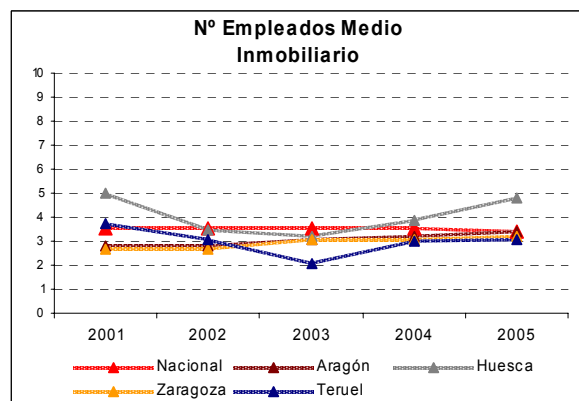
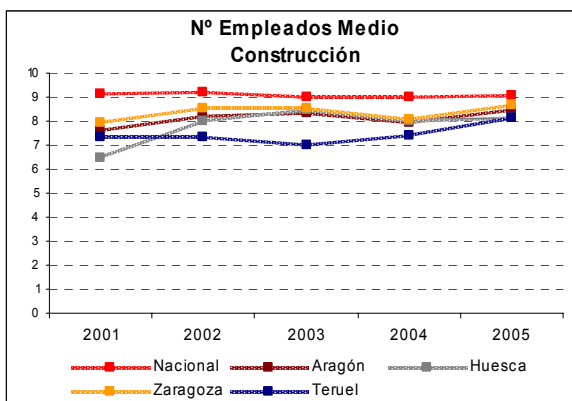
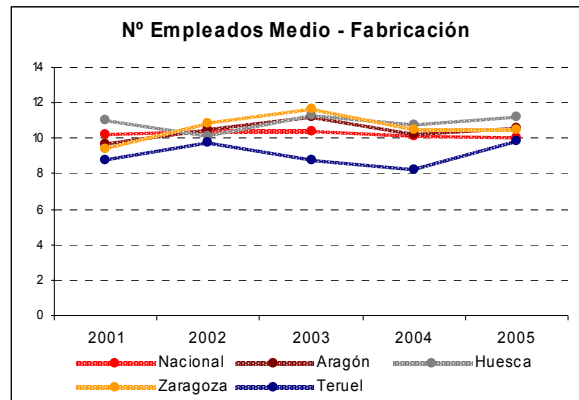
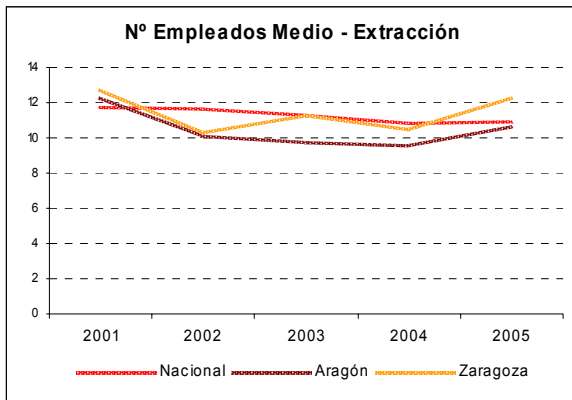

inmobiliario en Huesca y Teruel, incrementan notablemente el número de empleados medio por empresa. Los aumentos más importantes los registran el sector inmobiliario en Aragón, 21,1%, y el de construcción con un 11,6%. En cualquier caso ese mayor aprovechamiento que Aragón ha realizado del ciclo económico expansivo se ha reflejado en la generación de nuevo empleo en todos los subsectores excepto el extractivo que afronta una situación más específica. Posteriormente se analizará si adicionalmente se ha mantenido o incrementado la capacidad de gasto de esta mano de obra.

A nivel regional son Huesca y Zaragoza las provincias que tienen mayores necesidades de empleo en el sector de fabricación, ocupando más de 10,5 empleados de media. Zaragoza mantiene estas mayores necesidades en los otros subsectores, más de 8 en construcción frente a los 7,8 y 7,4 de Huesca y Teruel respectivamente, y más de 4 en las actividades inmobiliarias frente a los escasos 3 de las otras provincias. Los crecimientos entre 2001 y 2005 del número medio de empleados están más repartidos entre las provincias. Los mayores incrementos se producen en Huesca en el subsector de fabricación, 25,9%, y en Zaragoza en el inmobiliario, 22,1%. En este último sector destacan las disminuciones en Huesca y Teruel, aunque sin salir del rango observado durante el período.

Como es de esperar el número medio de empleados en las empresas medianas es muy superior tanto en el conjunto de España como en la Comunidad Autónoma de Aragón. Mientras en el sector de la construcción a nivel nacional ronda los 80 trabajadores, en Aragón es algo menor, alrededor de 70. El sector de actividades inmobiliarias mantiene su menor necesidad de mano de obra a este nivel, y menos aún en el caso de Aragón, que sólo hace uso de una media de 6,2 trabajadores. Suponemos que son el volumen de facturación y activo los que permiten clasificar a estas empresas como de tamaño mediano.

**Tabla 12 y Gráfico 18. Número de Empleados Medio. Empresas Medianas.**

| <b>Número de Empleados por empresa.<br/>Media 2001-2005</b> |                 |               |
|---|-----------------|---------------|
|   | <b>Nacional</b> | <b>Aragón</b> |
| <b>Subsector 3 - Construcción</b>                           | 82,8            | 72,7          |
| <b>Subsector 4 - Inmobiliario</b>                           | 16,5            | 6,2           |

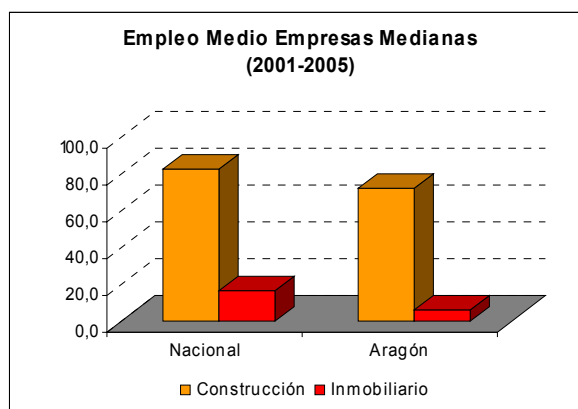

En la tabla 13 y gráfico 19 presentamos el gasto medio en personal por subsectores, años y ámbito geográfico. Nuestro interés radica, como hemos anticipado, en observar si el empleo generado durante el período elegido ha mantenido su poder adquisitivo o por el contrario se ha incrementado.

El primer aspecto que es necesario señalar es que las remuneraciones medias, aun dependiendo de las propias características del sector, no son muy diferentes entre grupos subsectoriales.

Tabla 13 y Gráfico 19. Gasto de Personal Medio. Empresas Pequeñas.

Subsector 1 - Extracción

|          | 2001   | 2002   | 2003   | 2004   | 2005   |
|----------|--------|--------|--------|--------|--------|
| Nacional | 22.825 | 23.629 | 23.484 | 24.857 | 25.285 |
| Aragón   | 25.380 | 24.910 | 25.822 | 24.147 | 26.978 |
| Huesca   | --     | --     | --     | --     | --     |
| Zaragoza | 25.935 | 27.194 | 27.765 | 24.866 | 29.289 |
| Teruel   | --     | --     | --     | --     | --     |

Subsector 2 - Fabricación

|          | 2001   | 2002   | 2003   | 2004   | 2005   |
|----------|--------|--------|--------|--------|--------|
| Nacional | 19.776 | 20.781 | 21.356 | 22.084 | 23.056 |
| Aragón   | 21.349 | 23.330 | 24.056 | 25.329 | 26.370 |
| Huesca   | 21.128 | 20.556 | 21.008 | 23.289 | 23.496 |
| Zaragoza | 21.523 | 24.921 | 25.495 | 26.776 | 28.058 |
| Teruel   | 19.316 | 19.815 | 19.596 | 19.742 | 21.031 |

Subsector 3 - Construcción

|          | 2001   | 2002   | 2003   | 2004   | 2005   |
|----------|--------|--------|--------|--------|--------|
| Nacional | 19.483 | 20.112 | 21.039 | 21.552 | 22.656 |
| Aragón   | 22.526 | 23.455 | 24.640 | 25.066 | 25.924 |
| Huesca   | 20.004 | 21.881 | 23.464 | 23.680 | 25.199 |
| Zaragoza | 23.163 | 24.518 | 25.576 | 25.829 | 26.724 |
| Teruel   | 21.585 | 21.219 | 21.651 | 23.329 | 22.759 |

Subsector 4 - Inmobiliario

|          | 2001   | 2002   | 2003   | 2004   | 2005   |
|----------|--------|--------|--------|--------|--------|
| Nacional | 20.124 | 21.048 | 21.782 | 22.892 | 23.576 |
| Aragón   | 20.821 | 21.686 | 24.315 | 24.761 | 25.930 |
| Huesca   | 19.078 | 18.309 | 22.041 | 24.003 | 22.819 |
| Zaragoza | 21.088 | 22.248 | 24.822 | 24.829 | 26.621 |
| Teruel   | 19.949 | 22.175 | 22.119 | 25.734 | 26.074 |

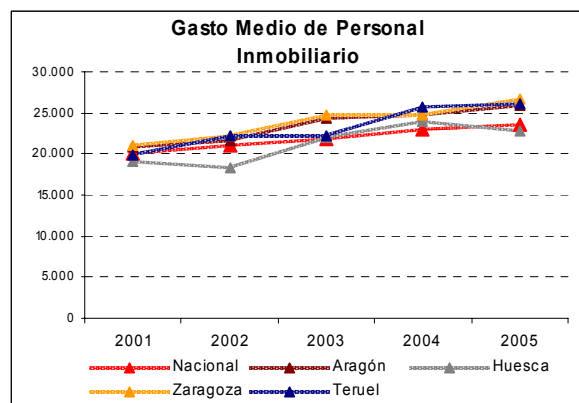
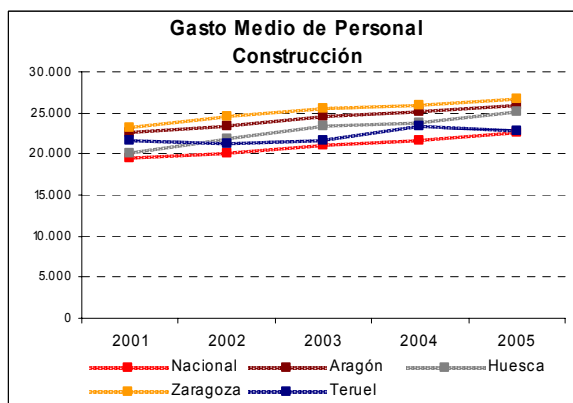
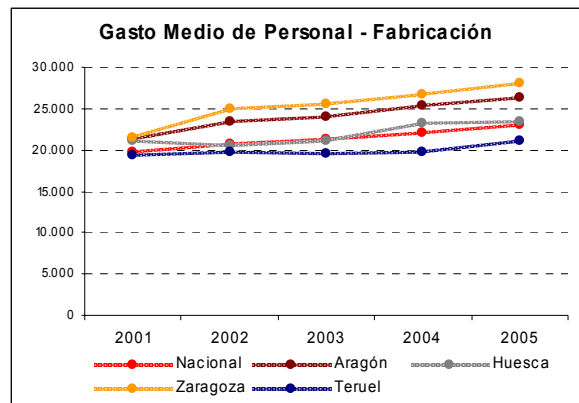
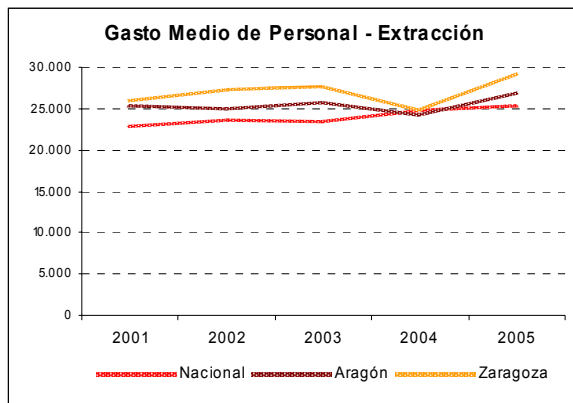

Como acabamos de señalar las diferencias entre sectores no son tan acusadas como cabría esperarse, aunque es evidente la mayor remuneración que perciben los empleados en Aragón en cualquiera de los subsectores, respecto a la media nacional. Los empleados que perciben mayores salarios son los del sector de la extracción de materias primas para la construcción en Aragón (habría que tener en cuenta la especificidad de estos trabajadores y la peligrosidad en las explotaciones), seguidos por los del sector de fabricación, y los del inmobiliario tanto a nivel nacional como autonómico. A nivel nacional, el mayor gasto lo suponen los empleados del sector extractivo, más de 25.200€, seguidos por los del inmobiliario, alrededor de 23.500€, y a tan solo 500€ de diferencia situaríamos los de fabricación, quedando en último lugar los de construcción que suponen de media 22.600€.

Veamos a continuación la evolución de esta magnitud recogida en el gráfico 19.

Por el momento hemos visto que el gasto en personal medio es mayor en Aragón que a nivel estatal en todos los subsectores, sin embargo su evolución comparada presenta menor homogeneidad. Su tasa de crecimiento es inferior en la extracción y la construcción, y superior en las actividades de fabricación e inmobiliaria. Si bien podemos decir que en los sectores en que el gasto aumenta por encima de la media nacional lo hace con mucha más fuerza de lo que lo hace en las nacionales cuando son éstos los que crecen más que los aragoneses. El gasto medio por empleado en los sectores de fabricación e inmobiliario crece en Aragón entre 2001 y 2005 un 23,5% y un 24,5% respectivamente, frente al 16,6% y 17,2% nacionales (siete puntos de diferencia). En los sectores de extracción y construcción el gasto medio aumenta en el total del país un 10,8% y 16,3%, frente al 6,3% y 15,1% de Aragón (entre uno y cuatro puntos de diferencia). De nuevo en Aragón cuando se aprovecha el ciclo se hace de manera más intensa que a nivel nacional.

Como se puede observar en los gráficos, las tendencias del gasto de personal nominal medio son crecientes, queriendo decir que en general, las remuneraciones nominales medias de los empleados han aumentado. Pero, ¿podemos decir lo mismo en términos reales? Para contestar a esta pregunta es necesario que conozcamos el IPC acumulado durante los cinco años, que ha sido del 16% para Aragón, y del 16,2% para España (Fuente INE).

El único subsector que claramente ha incrementado su coste salarial medio por debajo de la inflación ha sido, como era de esperar de acuerdo a análisis de apartados anteriores, el de actividades extractivas. Y el único que lo ha hecho por encima en todo ámbito geográfico analizado ha sido el inmobiliario, hasta el punto de incrementarse en términos reales en Aragón más del 8%, creciendo el 1% a nivel nacional. El subsector de fabricación ha aumentado su gasto de personal medio en términos reales un 7,5% en Aragón, y medio punto a nivel nacional. Por tanto, a nivel nacional podemos inferir el mantenimiento del poder adquisitivo del empleo. Y a nivel autonómico destaca el significativo aumento de esas rentas salariales, sobre todo en los subsectores de fabricación y actividades inmobiliarias. La nota negativa la ponen una vez más el sector extractivo, y a nivel provincial, las actividades de fabricación y construcción en Teruel.

A nivel regional el mayor gasto de personal medio se realiza en todos los subsectores comparables en Zaragoza. Respecto a la situación en las otras dos provincias, Huesca gasta más en personal que Teruel en los subsectores de fabricación y construcción, pero menos en el inmobiliario, donde la diferencia se acrecienta notablemente los últimos años (aproximadamente 1.700€ de diferencia en 2004, y 3.000€ en 2005). Las variaciones entre 2001 y 2005 son todas positivas, mayores en media en el subsector inmobiliario, y sobresaliendo el 30,4% de Zaragoza en la fabricación de materiales y equipo para la construcción, y el 30,7% de Teruel en las actividades inmobiliarias.

En resumen, una panorámica general del ciclo constructivo en Aragón, aplicada al número de trabajadores y al coste salarial por trabajador, nos muestra un aumento del poder adquisitivo de los trabajadores, a la vez que una importante creación de empleo. Se trata pues de un balance social muy positivo para las pequeñas empresas aragonesas de estos subsectores durante el período estudiado.

En cuanto a las empresas medianas, a la vista de la tabla 14 y gráfico 20, la remuneración media de un empleado del sector de la construcción o inmobiliario en Aragón es de entre un 23 y un 36% superior a la media nacional. Por supuesto supone un mayor gasto medio en este tipo de empresas un trabajador dedicado a actividades inmobiliarias que a la construcción. En este sentido, sí existen diferencias acusadas entre los dos sectores, diferencias que no aparecían en el caso de las empresas de pequeña dimensión. Comparando estos gastos medios con las pequeñas empresas, se aprecia un mayor coste salarial en las medianas en el sector inmobiliario debido probablemente a la mayor envergadura de las operaciones de esta tipología empresarial.

**Tabla 14 y Gráfico 20. Gasto de Personal Medio. Empresas Medianas.**

|                            | Nacional | Aragón |
|----------------------------|----------|--------|
| Subsector 3 - Construcción | 21.102   | 25.960 |
| Subsector 4 - Inmobiliario | 27.818   | 37.934 |

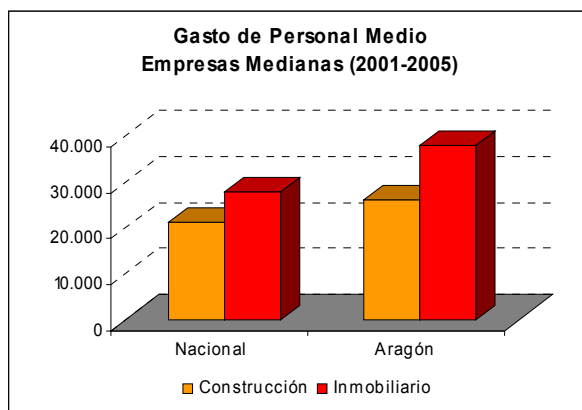



## RESUMEN EJECUTIVO

En este resumen ejecutivo presentamos en primer lugar una síntesis de los resultados más relevantes en cada uno de los conceptos analizados, según los tamaños de empresa (pequeño o mediano), seguido de una breve panorámica general del ciclo constructivo en Aragón durante el período 2001–2005.

### *Activos*

El primer detalle que merece ser resaltado son las importantes diferencias de magnitud que presenta el volumen de activos medios por empresa en función del subsector al que pertenecen las mismas. Así, durante los cinco años estudiados, los activos medios de las actividades inmobiliarias superan a los de los subsectores restantes, llegando hasta los 2.500.000 euros de media para la pequeña empresa. Lo cual, pone de manifiesto el aprovechamiento del valor añadido que le proporcionan las actividades de los otros subsectores que le anteceden en el ciclo constructivo.

El ciclo económico expansivo patente durante los años analizados, ha sido aprovechado extraordinariamente en Aragón, cuya tasa de crecimiento de activos en el subsector de fabricación (75,3%) y en el de construcción (70,2%), duplica y triplica, respectivamente, la media nacional. La tasa de crecimiento de las actividades inmobiliarias también ha sido considerablemente alta, el 44,7%, superando también a la media nacional, que fue del 36,4%. El subsector de extracción de materias primas, en cambio, muestra una tasa de decrecimiento del 12,3%.

En lo relativo a las empresas medianas, la comparación de los subsectores con suficiente representatividad en este tamaño, construcción e inmobiliario, con los de las empresas de tamaño pequeño, refleja un esquema similar de volumen de activos, donde los de las actividades inmobiliarias triplican a los de construcción. Destaca en Aragón un volumen de activos medios en la construcción superior en un 20% a la media nacional, entre los años 2001 y 2005.

### *Cifra de Negocios*

En Aragón, la cifra de negocios media experimenta un crecimiento muy intenso en todos los grupos de actividad analizados, muy por encima de la media nacional, con la excepción de la extracción de materias primas para la construcción, cuya cifra de negocios media desciende casi un 25% entre 2001 y 2005. Este sector, a nivel nacional muestra una pequeña tasa de crecimiento en el período estudiado, el 6%, inferior incluso a la inflación acumulada de dichos años, poniendo en evidencia sus dificultades para adaptarse al ciclo económico independientemente del ámbito geográfico implicado.

Continuando con los otros subsectores que componen el ciclo constructivo, a nivel autonómico podemos apreciar como la construcción y las actividades inmobiliarias, doblan y, en el caso de la fabricación, incluso triplica, los crecimientos de facturación a nivel nacional durante el mismo período. Manifestando nuevamente la particular pujanza del ciclo constructivo experimentada durante la última década.

Utilizando la cifra de negocios como variable marco, y las pequeñas empresas como fuente, hemos estimado una estructura sectorial del ciclo constructivo en Aragón. Los resultados muestran un paralelismo casi absoluto con la muestra nacional. Por sectores, es abrumador el “peso” del subsector de la construcción en el total del ciclo constructivo, con casi el 60% del total facturado; le siguen las actividades inmobiliarias, con el 25%; a continuación se sitúa el subsector de fabricación de elementos para la construcción, con el 14/18%; y finalmente, las actividades extractivas con una presencia marginal, oscilando entre el 2 y el 4% de la cifra de negocios total.

Por su parte las empresas de tamaño mediano también aumentan su facturación media en los subsectores donde se encuentran representadas, construcción e inmobiliario. Destaca especialmente en Aragón la facturación media en el subsector de la construcción, un 50% superior a la media nacional.

#### *Rotación de Activos*

El primer hecho significativo que observamos al analizar esta ratio es la sustancial diferencia existente entre los tres primeros subsectores del ciclo constructivo, extracción, fabricación y construcción, y las actividades inmobiliarias. Mientras los tres primeros registran ratios de rotación de los activos con valores superiores a 1 o ligeramente inferiores (caso de la extracción), las actividades inmobiliarias operan siempre con valores inferiores a 0,5. Esto se debe al elevado valor de los activos inmobiliarios, que por sus características propias ofrecen gran diferencia entre su valor como tales y la facturación derivada de su comercialización, más aún tratándose en muchos casos no solo de operaciones de venta sino también de alquiler.

Si observamos su evolución, se aprecia una disminución de la rotación de forma generalizada, independientemente del subsector del ciclo constructivo o del ámbito geográfico al que se refiera, con la única excepción de Zaragoza (de gran influencia en Aragón) en las actividades inmobiliarias, donde se aprecia un moderado crecimiento del 6,3% entre el primer y último año de los analizados. Se pone pues de manifiesto, incluso en un sector como la construcción, que ha experimentado un gran crecimiento de forma sostenida en el tiempo, la creciente competencia a la que deben enfrentarse las empresas de forma generalizada.

Dado que el comportamiento medio de las empresas medianas no ha sido muy diferente de las pequeñas en los conceptos analizados, activos y cifra de negocios, no es de extrañar que la evolución de la rotación de activos sea también pareja. Se observa el mantenimiento de la alta rotación de activos en el subsector de la construcción, en torno al 1-1,20, siendo mucho más baja en el inmobiliario, alrededor del 0,20-0,21. En cualquier caso, Aragón sigue situándose por encima de la media nacional en ambos subsectores, dentro de este tamaño empresarial.

Si relacionamos las dos variables que forman el ratio, activos y cifra de negocios, de las actividades del ciclo constructivo y las comparamos con el total de actividades económicas, se aprecia el enorme “peso” que las primeras representan en la economía en 2005: el 36% de los activos empresariales en Aragón corresponden a empresas que pertenecen al ciclo constructivo, el 34% a nivel nacional; de la cifra de negocios, en Aragón, el 24% pertenece a estos subsectores, y en el total de España el 21%.

#### *Estructura de Pasivo*

Al analizar la estructura del capital financiero de las pequeñas empresas pertenecientes al conjunto del ciclo constructivo, podemos apreciar un gran equilibrio entre financiación interna y externa cuando se trata de extracción de materias primas y de actividades inmobiliarias, donde los fondos propios superan el 40% del total del pasivo. Sin embargo, la inversión de los accionistas en las actividades de fabricación y construcción tiene un menor peso, presentando estos subsectores una proporción de aproximadamente un tercio de fondos propios y dos tercios de financiación ajena.

El subsector de la construcción muestra diferencias entre Aragón y la media nacional. Mientras que a nivel autonómico los fondos propios representan entre el 29,6% y el 33% del total pasivo, la media nacional escasamente supera el 26%. Por el motivo anterior, el ratio de autonomía en este subsector muestra un valor de 0,35 para la media nacional, frente al 0,43 para Aragón, cuyas empresas poseerían

un mayor nivel de independencia en la toma de decisiones respecto a la existente en las empresas españolas.

En líneas generales, se aprecia como el esquema de financiación en Aragón responde, prácticamente en su totalidad, al existente en España durante el período 2001–2005, con una importante participación de financiación ajena, necesaria para alcanzar los altos valores medios de activos que muestran las empresas dedicadas a las actividades encuadradas en el ciclo constructivo.

En el caso de las empresas de tamaño mediano, se pueden destacar dos hechos: en el subsector de la construcción presentan un ratio de independencia similar en Aragón y España, 0,30 frente a 0,29; en el subsector inmobiliario, la estructura de financiación existe entre Aragón y la media nacional difiere sensiblemente, mostrando en Aragón un menor ratio de autonomía, del 0,45, frente al que presentan las empresas en el total nacional, que es del 0,66. Esto indica una mayor dependencia de la financiación externa en la Comunidad Autónoma una vez que las empresas alcanzan un tamaño considerable.

#### *Rentabilidad Económica*

Lo primero que podemos resaltar en este punto es la gran homogeneidad en el orden de magnitud de la rentabilidad económica de explotación que producen los activos de los cuatro subsectores analizados, donde la orquilla de variación no supera apenas el punto porcentual. En todas las actividades se sitúa en el entorno del 5-7%, durante todo el período estudiado e independientemente del ámbito geográfico.

Desde el punto de vista de las tasas de variación el comportamiento sectorial sería el siguiente:

Las actividades extractivas registran el peor comportamiento con un deterioro a nivel nacional del 41,4% y autonómico un 49,1%. El subsector de fabricación muestra también un deterioro importante al disminuir su rentabilidad económica un 32,9% a nivel nacional y un 42,4% en Aragón, motivado fundamentalmente por Zaragoza, que pierde un 41,7%. La rentabilidad en el subsector construcción, muestra en Aragón una disminución del 15%, que llega al 19,2% en el total nacional. Las actividades inmobiliarias, sin embargo, vuelven a hacerse eco del fuerte ciclo expansivo en Aragón, presentando una tasa de crecimiento del 17,4%, que a nivel nacional se queda en un ligero 0,89%.

Lo principal que podemos destacar de las empresas medianas en los sectores observados, es que su rentabilidad económica de explotación media se sitúa en general por debajo de la de las pequeñas empresas, exceptuando la construcción a nivel nacional, tan solo medio punto superior. En las actividades comparadas, construcción e inmobiliario, la media en Aragón es superior a la obtenida en el total de España.

#### *Rentabilidad Financiera*

Al igual que en el apartado anterior, destaca el alto grado de homogeneidad de la rentabilidad de los fondos propios en todos los subsectores analizados, cuyas diferencias entre el primer y último año estudiado no llegan nunca a los cinco puntos porcentuales. La evolución a lo largo del período analizado, 2001-2005, muestra con claridad el efecto de la “terciarización” que se viene percibiendo en la economía española y en la del resto de países desarrollados: mientras la rentabilidad financiera del subsector inmobiliario se mantiene, e incluso aumenta, la del resto de sectores disminuye de forma generalizada en cualquier ámbito geográfico analizado.

Los subsectores que proporcionan una mayor rentabilidad a los empresarios al final del período, son los de construcción y actividades inmobiliarias, en torno al 12-15%. Les siguen de cerca los subsectores de fabricación de elementos para la construcción y extracción de materias primas, que aportan una rentabilidad para los accionistas en torno al 10-12%.

Los datos muestran un significativo deterioro en los dos primeros subsectores del ciclo constructivo: extracción, cuya rentabilidad desciende entre 2001 y 2005 un 10,7% a nivel nacional (un 45,7% en Aragón) y fabricación, que baja un 30,6% a nivel estatal (un 42% en Aragón).

En lo referente a las empresas medianas, éstas aprovechan mejor que las pequeñas la expansión del subsector de construcción, obteniendo rentabilidades financieras superiores, entre 2 y 4 puntos porcentuales. En cambio, en las actividades inmobiliarias esta rentabilidad se sitúa en línea, tanto a nivel autonómico como nacional, con los resultados de las pequeñas empresas, en un entorno del 10-11%. En los dos subsectores observados para este tamaño societario, la rentabilidad financiera media de los últimos cinco años se sitúa en Aragón por encima de la media nacional, volviendo a mostrarnos una vez más el mejor aprovechamiento del ciclo económico que hace esta Comunidad.

### *Empleo*

En términos absolutos, el número medio de empleados en las empresas pequeñas es superior en el subsector de extracción, con alrededor de 11 a nivel nacional y 10,5 de media en Aragón entre 2001 y 2005. Le sigue el de fabricación con 10 empleados, construcción entre 8 y 9, y a mayor distancia el inmobiliario con tan solo 3-4 trabajadores. Estas cifras confirman la menor necesidad de mano de obra del subsector inmobiliario para desarrollar su actividad de comercialización.

En cuanto a su evolución, la media nacional ha disminuido levemente en todos los subsectores, registrando las actividades extractivas el descenso más importante con un 7%. En Aragón, por el contrario, se produce un aumento del empleo en todos los sectores menos el de materias primas, en línea con ese mejor rendimiento que Aragón obtiene de la bonanza económica producida en el período estudiado. Los aumentos más importantes en el número de trabajadores empleados en la comunidad aragonesa los registran el sector inmobiliario, con el 21,1%, y el de construcción con el 11,6% en los cinco años analizados.

Como es de esperar, el número medio de empleados en las empresas medianas es muy superior tanto en el conjunto de España como en la Comunidad Autónoma de Aragón. Mientras en el sector de la construcción a nivel nacional ronda los 80 trabajadores, en Aragón es algo menor, alrededor de 70. El sector de actividades inmobiliarias mantiene su menor necesidad de mano de obra a este nivel, y menos aún en el caso de Aragón, que sólo hace uso de una media de 6,2 trabajadores.

El otro aspecto fundamental a la hora de analizar el empleo es el coste salarial. Esta variable presenta una gran homogeneidad independientemente del subsector del ciclo constructivo en el que se encuadren los trabajadores. Adicionalmente, se percibe una mayor remuneración de los empleados aragoneses en cualquiera de los grupos de actividad, respecto a la media nacional.

Los empleados que perciben mayores salarios son los del sector de la extracción de materias primas para la construcción en Aragón, seguidos por los del sector de fabricación, y los del inmobiliario tanto a nivel nacional como autonómico. En términos absolutos, a nivel nacional, el mayor gasto lo suponen los empleados del sector extractivo, más de 25.200€, seguidos por los del inmobiliario, alrededor de 23.500€, y a tan solo 500€ de diferencia situaríamos los de fabricación, quedando en último lugar los de construcción, alrededor de 22.600 euros.

Sin embargo la evolución comparada entre Aragón y España de este gasto de personal medio presenta menor homogeneidad. El gasto medio por empleado en los sectores de fabricación e inmobiliario crece en Aragón entre 2001 y 2005 un 23,5% y un 24,5% respectivamente, frente al 16,6% y 17,2% nacionales (siete puntos de diferencia). En cambio, en los sectores de extracción y construcción el gasto medio aumenta en el total del país por encima de lo que lo hace a nivel autonómico, un 10,8% y 16,3%, frente al 6,3% y 15,1% de Aragón.

Teniendo en cuenta que el IPC acumulado durante los cinco años, ha sido del 16% para Aragón, y del 16,2% para España (Fuente INE), el único subsector que claramente ha incrementado su coste salarial medio por debajo de la inflación ha sido, como era de esperar de acuerdo a análisis de apartados anteriores, el de actividades extractivas. Y el único que lo ha hecho por encima en cualquier ámbito geográfico analizado ha sido el inmobiliario, hasta el punto de incrementarse en términos reales en Aragón más del 8%, creciendo el 1% a nivel nacional.

Como resumen general, podemos decir que en Aragón se ha producido un reseñable aumento del poder adquisitivo de los trabajadores, a la vez que una importante creación de empleo, en el conjunto de subsectores del ciclo constructivo. Se trata pues de un balance social muy positivo para las pequeñas empresas aragonesas pertenecientes a dichas actividades durante el período estudiado.

En cuanto a las empresas medianas, la remuneración media de un empleado del sector de la construcción o inmobiliario en Aragón es de entre un 23 y un 36% superior a la media nacional. Comparando estos gastos medios con las pequeñas empresas, se aprecia un mayor coste salarial en las medianas del sector inmobiliario, debido probablemente a la mayor envergadura de las operaciones que realizan este tipo de empresas.

### *Panorámica General*

Como hemos visto a lo largo del Estudio todos los subsectores que hemos incluido en el ciclo constructivo, excepto el de actividades extractivas que muestra una situación particular, han gozado de una muy buena salud a lo largo del período elegido. De hecho, en Aragón esta buena salud se ha traducido en un crecimiento de tamaño medio muy por encima de la media nacional, en términos de activo entre el 50-70%, y en facturación incluso doblando o triplicándola, 30-45%. La participación mayoritaria de esta facturación pertenece a los subsectores inmobiliario y construcción, acumulando este último aproximadamente el 60% (inmobiliario el 20%). Si además observamos lo que supone la capitalización y la cifra de negocios de éstos sobre el total de la economía, un tercio del total activo y un 25% del total facturado, está claro el proceso de terciarización de la economía en la Comunidad Autónoma.

Este superior crecimiento en tamaño deja entrever la idea fundamental que se ha ido reafirmando en cada uno de los análisis subsiguientes, Aragón realiza un aprovechamiento espectacular del ciclo expansivo de la construcción en nuestro país. Este crecimiento en tamaño se ha basado de manera destacada en la inversión de los empresarios, lo que mejora el grado de independencia en la toma de decisiones de estas empresas respecto a la media española.

En términos de rendimiento de la actividad, es común el deterioro de la rentabilidad económica en casi todos los subsectores, debido a la creciente competencia en todos ellos. El único que lo puede superar gracias al elevado incremento de valor de mercado de los activos inmobiliarios, es, precisamente, el subsector de actividades inmobiliarias en Aragón. En cuanto al rendimiento financiero los resultados siguen siendo muy beneficiosos en esta Comunidad y en este sector; la rentabilidad aumenta más del

22%. El subsector de la construcción empeora su situación menos que lo hace a nivel nacional, y los otros dos, extracción y fabricación, sufren la ya comentada “terciarización” de la economía aragonesa.

En términos de empleo, ha aumentado el número de empleados en todos los subsectores analizados, y su remuneración media, directamente relacionada con el gasto de personal medio, ha aumentado en términos nominales. En términos reales los trabajadores conservan su capacidad adquisitiva, y en Aragón incluso la mejoran en subsectores como la fabricación y las actividades inmobiliarias.

Como conclusión, en Aragón el conjunto de actividades del ciclo constructivo ha crecido en importancia global, en tamaño relativo y absoluto, y particularmente las actividades inmobiliarias han mejorado de modo notable su rentabilidad. Su estructura financiera es sana, y demuestra capacidad para la generación de empleo manteniendo e incluso incrementando el poder adquisitivo de los salarios. Apreciamos por tanto, que el ciclo económico expansivo nacional basado fundamentalmente en la construcción ha sido claramente aprovechado por la Comunidad Autónoma de Aragón.

## **INFORMACIÓN ESTADÍSTICA SECTORIAL**

A continuación presentamos los informes sectoriales, que incluyen la información agregada por subsectores para el total nacional, la Comunidad Autónoma, y las provincias de Huesca, Zaragoza y Teruel; y desagregada a 4 dígitos de la CNAE para la Comunidad Autónoma de Aragón.

| <b>EMPRESAS PEQUEÑAS</b>         | <b>2001</b> | <b>2002</b> | <b>2003</b> | <b>2004</b> | <b>2005</b> |
|----------------------------------|-------------|-------------|-------------|-------------|-------------|
| <b>Núm. empresas analizadas:</b> | 467         | 623         | 731         | 917         | 799         |

**BALANCE (%)**

| <b>ACTIVO TOTAL (miles de euros)</b>                 | <b>617.804</b> | <b>954.459</b> | <b>1.129.452</b> | <b>1.424.853</b> | <b>1.284.857</b> |
|--|----------------|----------------|------------------|------------------|------------------|
| <b>A) Accionistas por desembolsos no exigidos</b>    | <b>0,02</b>    | <b>0,01</b>    | <b>0,04</b>      | <b>0,03</b>      | <b>0,06</b>      |
| <b>B) Inmovilizado</b>                               | <b>49,83</b>   | <b>49,46</b>   | <b>48,79</b>     | <b>51,02</b>     | <b>47,81</b>     |
| I. Gastos establecimiento                            | 0,28           | 0,08           | 0,08             | 0,30             | 0,25             |
| II. Inmovilizaciones inmateriales                    | 8,14           | 7,66           | 8,19             | 8,69             | 8,17             |
| III. Inmovilizaciones materiales                     | 35,05          | 35,37          | 33,77            | 33,78            | 33,18            |
| IV. Inmovilizaciones financieras                     | 6,23           | 6,19           | 6,66             | 8,13             | 6,19             |
| V. Acciones propias                                  | 0,06           | 0,16           | 0,08             | 0,12             | 0,02             |
| VI. Deudores oper. tráfico largo plazo               | 0,08           | 0,00           | 0,01             | 0,00             | 0,00             |
| <b>C) Gastos a distrib. varios ejerc.</b>            | <b>0,43</b>    | <b>0,58</b>    | <b>0,50</b>      | <b>0,49</b>      | <b>0,44</b>      |
| <b>D) Circulante</b>                                 | <b>49,73</b>   | <b>49,95</b>   | <b>50,67</b>     | <b>48,46</b>     | <b>51,69</b>     |
| I. Accionistas por desembolsos exigidos              | 0,00           | 0,00           | 0,00             | 0,00             | 0,00             |
| II. Existencias                                      | 6,47           | 6,74           | 6,34             | 6,94             | 7,69             |
| III. Deudores  | 29,13          | 30,83          | 31,71            | 29,59            | 31,18            |
| IV. Inversiones finan. temporales                    | 6,09           | 4,91           | 5,21             | 4,50             | 4,57             |
| V. Acciones propias corto plazo                      | 0,02           | 0,00           | 0,00             | 0,00             | 0,00             |
| VI. Tesorería  | 7,84           | 7,32           | 7,32             | 7,34             | 7,92             |
| VII. Ajustes periodificación                         | 0,17           | 0,15           | 0,09             | 0,09             | 0,33             |
| <b>PASIVO TOTAL (miles de euros)</b>                 | <b>617.804</b> | <b>954.459</b> | <b>1.129.452</b> | <b>1.424.853</b> | <b>1.284.857</b> |
| <b>A) Fondos propios</b>                             | <b>44,41</b>   | <b>44,56</b>   | <b>46,15</b>     | <b>43,69</b>     | <b>41,30</b>     |
| I. Capital suscrito                                  | 13,28          | 11,20          | 8,84             | 9,77             | 8,67             |
| II. Prima de emisión                                 | 1,84           | 1,51           | 1,08             | 0,80             | 1,15             |
| III. Reservas revalorización                         | 0,32           | 0,42           | 0,38             | 0,22             | 0,26             |
| IV. Reservas   | 25,01          | 26,26          | 27,72            | 28,32            | 25,74            |
| V. Resultados ejercicios anteriores                  | -2,20          | 0,30           | 0,97             | -0,33            | 0,49             |
| VI. Pérdidas y ganancias                             | 6,21           | 5,14           | 7,24             | 5,03             | 5,13             |
| VII. Dividendo a cuenta entreg. en el ejerc.         | -0,05          | -0,28          | -0,08            | -0,12            | -0,13            |
| VIII. Acciones propias reducción de capital          | 0,00           | 0,00           | 0,00             | 0,00             | 0,00             |
| <b>B) Ingresos distr. varios ejercicios</b>          | <b>0,96</b>    | <b>0,94</b>    | <b>0,77</b>      | <b>1,23</b>      | <b>1,24</b>      |
| <b>C) Provisiones riesgos y gastos</b>               | <b>0,43</b>    | <b>0,40</b>    | <b>0,57</b>      | <b>0,60</b>      | <b>0,69</b>      |
| <b>D) Acreedores a largo plazo</b>                   | <b>15,90</b>   | <b>14,76</b>   | <b>14,62</b>     | <b>16,31</b>     | <b>17,44</b>     |
| <b>E) Acreedores a corto plazo</b>                   | <b>38,30</b>   | <b>39,34</b>   | <b>37,52</b>     | <b>38,07</b>     | <b>39,29</b>     |
| <b>F) Provisiones riesgos y gastos a corto plazo</b> | <b>0,00</b>    | <b>0,01</b>    | <b>0,38</b>      | <b>0,11</b>      | <b>0,03</b>      |
| <b>FONDO MANIOBRA [AD-(PE+PF)]</b>                   | <b>11,42</b>   | <b>10,60</b>   | <b>12,77</b>     | <b>10,29</b>     | <b>12,37</b>     |

**CUENTA DE PERDIDAS Y GANANCIAS ANALITICA (%)**

| <b>Vol. Cifra de negocios (miles de euros)</b> | <b>528.237</b> | <b>766.850</b> | <b>947.152</b> | <b>1.092.653</b> | <b>958.116</b> |
|--|----------------|----------------|----------------|------------------|----------------|
| Cifra de Negocios                              | 98,89          | 97,85          | 98,80          | 98,34            | 98,38          |
| + Otros Ingresos de explotación                | 1,11           | 2,15           | 1,20           | 1,66             | 1,62           |
| <b>= Ingresos Explotación</b>                  | <b>100,00</b>  | <b>100,00</b>  | <b>100,00</b>  | <b>100,00</b>    | <b>100,00</b>  |
| - Consumos de explotación                      | 30,06          | 32,16          | 33,40          | 31,35            | 32,70          |
| - Otros Gastos de explotación                  | 28,63          | 28,02          | 27,82          | 29,02            | 28,60          |
| <b>= Valor Añadido Bruto</b>                   | <b>41,31</b>   | <b>39,82</b>   | <b>38,78</b>   | <b>39,63</b>     | <b>38,71</b>   |
| - Gastos de Personal                           | 21,53          | 21,24          | 19,62          | 21,87            | 21,95          |
| <b>= Resultado Bruto Explot.</b>               | <b>19,78</b>   | <b>18,58</b>   | <b>19,16</b>   | <b>17,76</b>     | <b>16,76</b>   |
| - Dotaciones amortiz. inmov. (R2)              | 7,74           | 8,24           | 7,92           | 8,51             | 8,55           |
| - Variac. Prov. tráfico e insolv. (R3)         | 0,24           | 0,37           | 0,33           | 0,30             | 0,28           |
| <b>= Resultado Neto Explot.</b>                | <b>11,80</b>   | <b>9,96</b>    | <b>10,91</b>   | <b>8,95</b>      | <b>7,93</b>    |
| + Ingresos Financieros                         | 0,41           | 0,63           | 0,67           | 0,35             | 0,36           |
| - Gastos Financieros                           | 2,22           | 2,21           | 1,77           | 1,63             | 1,68           |
| - Variac. prov. inversiones financieras (R4)   | 0,13           | 0,05           | -0,01          | 0,03             | 0,05           |
| <b>= Resultado activ. ordinario</b>            | <b>9,86</b>    | <b>8,32</b>    | <b>9,83</b>    | <b>7,64</b>      | <b>6,56</b>    |
| + Benef. proc. inmov. e ingr. excep.           | 1,71           | 1,99           | 2,49           | 2,24             | 3,63           |
| - Perd. proc. inmov. y gast. excep.            | 0,63           | 0,71           | 0,57           | 0,59             | 0,62           |
| - Variac. Prov. inmov. y cart.cont. (R5)       | 0,60           | 0,39           | 0,05           | 0,10             | 0,11           |
| <b>= Resultado antes impuestos</b>             | <b>10,34</b>   | <b>9,21</b>    | <b>11,69</b>   | <b>9,19</b>      | <b>9,46</b>    |
| + / - Impuesto Sociedades                      | 3,46           | 2,96           | 3,35           | 2,83             | 2,94           |
| <b>= Resultado del ejercicio (R1)</b>          | <b>6,88</b>    | <b>6,25</b>    | <b>8,34</b>    | <b>6,35</b>      | <b>6,52</b>    |
| Recursos Tot. Gen.R1+R2+R3+R4+R5               | 15,58          | 15,31          | 16,62          | 15,29            | 15,50          |

**EMPLEO Y GASTOS DE PERSONAL**

|  |       |       |       |       |       |
|--|-------|-------|-------|-------|-------|
| <b>Empresas analizadas :</b>                   | 359   | 522   | 609   | 790   | 711   |
| <b>Num. medio trabaj. por empresa</b>          | 11,76 | 11,62 | 11,24 | 10,80 | 10,94 |
| <b>Gasto medio (miles de euros)/trabajador</b> | 22,82 | 23,63 | 23,48 | 24,86 | 25,28 |
| <b>Gastos person./Valor Añad. Bruto (%)</b>    | 52,35 | 55,03 | 51,97 | 56,48 | 57,15 |



| EMPRESAS MEDIANAS         | 2001 | 2002 | 2003 | 2004 | 2005 |
|---------------------------|------|------|------|------|------|
| Núm. empresas analizadas: | 7    | 10   | 13   | 13   | 16   |

**BALANCE (%)**

|   |               |               |                |                |                |
|---|---------------|---------------|----------------|----------------|----------------|
| <b>ACTIVO TOTAL (miles de euros)</b>          | <b>70.580</b> | <b>97.734</b> | <b>213.087</b> | <b>195.658</b> | <b>336.741</b> |
| A) Accionistas por desembolsos no exigidos    | 0,00          | 0,28          | 0,00           | 0,00           | 0,00           |
| B) Inmovilizado                               | 52,26         | 51,75         | 39,37          | 60,38          | 42,39          |
| I. Gastos establecimiento                     | 0,01          | 0,00          | 0,03           | 0,15           | 0,06           |
| II. Inmovilizaciones inmatrimoniales          | 5,10          | 2,68          | 6,63           | 12,87          | 10,49          |
| III. Inmovilizaciones materiales              | 30,37         | 33,83         | 19,47          | 33,80          | 14,58          |
| IV. Inmovilizaciones financieras              | 16,78         | 15,25         | 13,25          | 13,56          | 17,26          |
| V. Acciones propias                           | 0,00          | 0,00          | 0,00           | 0,00           | 0,00           |
| VI. Deudores oper. tráfico largo plazo        | 0,00          | 0,00          | 0,00           | 0,00           | 0,00           |
| C) Gastos a distrib. varios ejerc.            | 0,16          | 0,10          | 0,44           | 0,22           | 0,28           |
| D) Circulante                                 | 47,58         | 47,86         | 60,19          | 39,41          | 57,33          |
| I. Accionistas por desembolsos exigidos       | 0,00          | 0,00          | 0,00           | 0,00           | 0,00           |
| II. Existencias                               | 7,85          | 3,44          | 5,10           | 5,60           | 3,84           |
| III. Deudores                                 | 24,32         | 27,78         | 34,77          | 25,26          | 24,01          |
| IV. Inversiones finan. temporales             | 11,21         | 10,62         | 14,44          | 4,03           | 15,89          |
| V. Acciones propias corto plazo               | 0,00          | 0,00          | 0,00           | 0,00           | 0,00           |
| VI. Tesorería                                 | 4,15          | 5,89          | 5,80           | 2,92           | 13,46          |
| VII. Ajustes periodificación                  | 0,06          | 0,13          | 0,08           | 1,59           | 0,14           |
| <b>PASIVO TOTAL (miles de euros)</b>          | <b>70.580</b> | <b>97.734</b> | <b>213.087</b> | <b>195.658</b> | <b>336.741</b> |
| A) Fondos propios                             | 63,82         | 66,19         | 44,21          | 52,75          | 63,44          |
| I. Capital suscrito                           | 6,47          | 3,83          | 8,46           | 6,91           | 12,84          |
| II. Prima de emisión                          | 1,54          | 0,10          | 0,33           | 0,05           | 2,26           |
| III. Reservas revalorización                  | 0,89          | 0,64          | 0,51           | 1,16           | 0,17           |
| IV. Reservas                                  | 43,47         | 51,94         | 30,41          | 33,78          | 27,50          |
| V. Resultados ejercicios anteriores           | -2,26         | 0,00          | -0,09          | 3,60           | 12,16          |
| VI. Pérdidas y ganancias                      | 13,84         | 7,75          | 4,59           | 7,25           | 11,53          |
| VII. Dividendo a cuenta entreg. en el ejerc.  | -0,13         | 1,93          | 0,00           | 0,00           | -3,01          |
| VIII. Acciones propias reducción de capital   | 0,00          | 0,00          | 0,00           | 0,00           | 0,00           |
| B) Ingresos distr. varios ejercicios          | 0,18          | 3,55          | 0,87           | 3,06           | 0,38           |
| C) Provisiones riesgos y gastos               | 3,88          | 2,46          | 1,12           | 2,61           | 1,66           |
| D) Acreedores a largo plazo                   | 7,54          | 7,17          | 10,96          | 16,12          | 10,94          |
| E) Acreedores a corto plazo                   | 24,58         | 20,56         | 42,81          | 25,45          | 23,55          |
| F) Provisiones riesgos y gastos a corto plazo | 0,00          | 0,06          | 0,03           | 0,00           | 0,03           |
| <b>FONDO MANIOBRA [AD-(PE+PF)]</b>            | <b>23,01</b>  | <b>27,24</b>  | <b>17,35</b>   | <b>13,95</b>   | <b>33,75</b>   |

**CUENTA DE PERDIDAS Y GANANCIAS ANALITICA (%)**

|  |               |               |                |                |                |
|--|---------------|---------------|----------------|----------------|----------------|
| <b>Vol. Cífra de negocios (miles de euros)</b> | <b>49.513</b> | <b>60.169</b> | <b>135.660</b> | <b>107.847</b> | <b>242.318</b> |
| Cífra de Negocios                              | 97,13         | 98,38         | 97,56          | 93,83          | 98,57          |
| + Otros Ingresos de explotación                | 2,87          | 1,62          | 2,44           | 6,17           | 1,43           |
| <b>= Ingresos Explotación</b>                  | <b>100,00</b> | <b>100,00</b> | <b>100,00</b>  | <b>100,00</b>  | <b>100,00</b>  |
| - Consumos de explotación                      | 31,34         | 20,30         | 33,21          | 30,87          | 38,90          |
| - Otros Gastos de explotación                  | 14,00         | 18,84         | 28,01          | 21,82          | 19,30          |
| <b>= Valor Añadido Bruto</b>                   | <b>54,66</b>  | <b>60,86</b>  | <b>38,78</b>   | <b>47,31</b>   | <b>41,80</b>   |
| - Gastos de Personal                           | 22,38         | 28,85         | 17,26          | 20,95          | 12,77          |
| <b>= Resultado Bruto Explot.</b>               | <b>32,28</b>  | <b>32,01</b>  | <b>21,52</b>   | <b>26,36</b>   | <b>29,03</b>   |
| - Dotaciones amortiz. inmov. (R2)              | 9,42          | 9,07          | 6,57           | 11,39          | 5,68           |
| - Variac. Prov. tráfico e insolv. (R3)         | 0,58          | 0,89          | 0,79           | 1,00           | 0,43           |
| <b>= Resultado Neto Explot.</b>                | <b>22,28</b>  | <b>22,06</b>  | <b>14,16</b>   | <b>13,96</b>   | <b>22,92</b>   |
| + Ingresos Financieros                         | 3,15          | 0,46          | 0,91           | 2,76           | 2,38           |
| - Gastos Financieros                           | 1,82          | 1,19          | 2,75           | 1,29           | 0,76           |
| - Variac. prov. inversiones financieras (R4)   | 0,03          | -0,11         | -0,02          | 0,25           | 0,43           |
| <b>= Resultado activ. ordinario</b>            | <b>23,58</b>  | <b>21,43</b>  | <b>12,34</b>   | <b>15,19</b>   | <b>24,11</b>   |
| + Benef. proc. inmov. e ingr. excep.           | 3,83          | 2,72          | 0,53           | 4,01           | 2,59           |
| - Perd. proc. inmov. y gast. excep.            | 0,21          | 0,22          | 2,06           | 1,33           | 0,40           |
| - Variac. Prov. inmov. y cart. cont. (R5)      | 0,61          | 0,66          | 0,22           | 2,32           | 3,55           |
| <b>= Resultado antes impuestos</b>             | <b>26,59</b>  | <b>23,27</b>  | <b>10,60</b>   | <b>15,54</b>   | <b>22,74</b>   |
| + / - Impuesto Sociedades                      | 7,44          | 7,81          | 3,19           | 3,19           | 6,95           |
| <b>= Resultado del ejercicio (R1)</b>          | <b>19,16</b>  | <b>15,46</b>  | <b>7,40</b>    | <b>12,35</b>   | <b>15,79</b>   |
| Recursos Tot. Gen. R1+R2+R3+R4+R5              | 29,79         | 25,97         | 14,97          | 27,31          | 25,89          |

**EMPLEO Y GASTOS DE PERSONAL**

|   |       |       |       |       |       |
|---|-------|-------|-------|-------|-------|
| Empresas analizadas :                   | 7     | 10    | 13    | 12    | 14    |
| Num. medio trabaj. por empresa          | 63,39 | 74,23 | 76,54 | 79,84 | 64,79 |
| Gasto medio (miles de euros)/trabajador | 25,71 | 23,77 | 24,12 | 23,41 | 28,52 |
| Gastos person./Valor Añad. Bruto (%)    | 40,95 | 47,41 | 44,50 | 46,10 | 29,69 |

Nota: Los datos del estudio, elaborado con la información suministrada por los Registros Mercantiles, estan sujetos a los condicionantes indicados en la metodología.



**ESTADÍSTICA MERCANTIL SECTORIAL**

Período 2001 - 2005

Total Nacional - SUBSECTOR 2.- Fabricación de Materiales y Equipo para la Construcción

| EMPRESAS PEQUEÑAS         | 2001  | 2002  | 2003  | 2004  | 2005  |
|---------------------------|-------|-------|-------|-------|-------|
| Núm. empresas analizadas: | 4.946 | 6.771 | 8.130 | 9.042 | 8.576 |

**BALANCE (%)**

| ACTIVO TOTAL (miles de euros)                        | 3.298.310        | 4.900.155        | 6.181.744        | 7.276.587        | 7.027.431        |
|--|------------------|------------------|------------------|------------------|------------------|
| <b>A) Accionistas por desembolsos no exigidos</b>    | <b>0,04</b>      | <b>0,07</b>      | <b>0,03</b>      | <b>0,03</b>      | <b>0,02</b>      |
| <b>B) Inmovilizado</b>                               | <b>37,37</b>     | <b>37,62</b>     | <b>37,76</b>     | <b>37,73</b>     | <b>37,06</b>     |
| I. Gastos establecimiento                            | 0,15             | 0,19             | 0,19             | 0,19             | 0,19             |
| II. Inmovilizaciones inmateriales                    | 4,51             | 4,69             | 4,99             | 4,80             | 4,92             |
| III. Inmovilizaciones materiales                     | 29,72            | 29,67            | 29,57            | 29,20            | 28,81            |
| IV. Inmovilizaciones financieras                     | 2,93             | 2,96             | 2,94             | 3,46             | 3,06             |
| V. Acciones propias                                  | 0,04             | 0,09             | 0,06             | 0,08             | 0,07             |
| VI. Deudores oper. tráfico largo plazo               | 0,02             | 0,01             | 0,01             | 0,00             | 0,01             |
| <b>C) Gastos a distrib. varios ejerc.</b>            | <b>0,62</b>      | <b>0,56</b>      | <b>0,52</b>      | <b>0,46</b>      | <b>0,47</b>      |
| <b>D) Circulante</b>                                 | <b>61,97</b>     | <b>61,75</b>     | <b>61,70</b>     | <b>61,78</b>     | <b>62,45</b>     |
| I. Accionistas por desembolsos exigidos              | 0,01             | 0,00             | 0,01             | 0,00             | 0,00             |
| II. Existencias                                      | 15,24            | 14,85            | 14,87            | 15,63            | 16,25            |
| III. Deudores  | 35,28            | 35,57            | 35,63            | 35,11            | 35,04            |
| IV. Inversiones finan. temporales                    | 3,23             | 3,48             | 3,25             | 3,41             | 3,40             |
| V. Acciones propias corto plazo                      | 0,12             | 0,03             | 0,02             | 0,01             | 0,02             |
| VI. Tesorería  | 8,04             | 7,76             | 7,84             | 7,53             | 7,65             |
| VII. Ajustes periodificación                         | 0,05             | 0,07             | 0,07             | 0,08             | 0,09             |
| <b>PASIVO TOTAL (miles de euros)</b>                 | <b>3.298.310</b> | <b>4.900.155</b> | <b>6.181.744</b> | <b>7.276.587</b> | <b>7.027.431</b> |
| <b>A) Fondos propios</b>                             | <b>33,18</b>     | <b>34,68</b>     | <b>34,02</b>     | <b>34,38</b>     | <b>32,87</b>     |
| I. Capital suscrito                                  | 8,73             | 8,75             | 8,63             | 8,43             | 7,59             |
| II. Prima de emisión                                 | 0,63             | 0,45             | 0,36             | 0,75             | 0,60             |
| III. Reservas revalorización                         | 0,27             | 0,25             | 0,24             | 0,19             | 0,16             |
| IV. Reservas   | 19,93            | 21,62            | 20,77            | 21,45            | 21,20            |
| V. Resultados ejercicios anteriores                  | -1,04            | -0,18            | 0,32             | -0,01            | 0,15             |
| VI. Pérdidas y ganancias                             | 4,67             | 3,82             | 3,75             | 3,60             | 3,22             |
| VII. Dividendo a cuenta entreg. en el ejerc.         | -0,01            | -0,03            | -0,02            | -0,03            | -0,05            |
| VIII. Acciones propias reducción de capital          | 0,00             | 0,00             | -0,03            | 0,00             | 0,00             |
| <b>B) Ingresos distr. varios ejercicios</b>          | <b>0,91</b>      | <b>0,94</b>      | <b>1,02</b>      | <b>0,99</b>      | <b>0,93</b>      |
| <b>C) Provisiones riesgos y gastos</b>               | <b>0,15</b>      | <b>0,11</b>      | <b>0,12</b>      | <b>0,09</b>      | <b>0,13</b>      |
| <b>D) Acreedores a largo plazo</b>                   | <b>14,34</b>     | <b>14,32</b>     | <b>15,40</b>     | <b>15,19</b>     | <b>16,51</b>     |
| <b>E) Acreedores a corto plazo</b>                   | <b>51,38</b>     | <b>49,90</b>     | <b>49,37</b>     | <b>49,28</b>     | <b>49,52</b>     |
| <b>F) Provisiones riesgos y gastos a corto plazo</b> | <b>0,03</b>      | <b>0,05</b>      | <b>0,07</b>      | <b>0,07</b>      | <b>0,04</b>      |
| <b>FONDO MANIOBRA [AD-(PE+PF)]</b>                   | <b>10,56</b>     | <b>11,80</b>     | <b>12,26</b>     | <b>12,42</b>     | <b>12,89</b>     |

**CUENTA DE PERDIDAS Y GANANCIAS ANALITICA (%)**

| Vol. Cifra de negocios (miles de euros)      | 4.341.524     | 6.087.540     | 7.614.161     | 8.683.755     | 8.499.956     |
|--|---------------|---------------|---------------|---------------|---------------|
| Cifra de Negocios                            | 99,23         | 99,17         | 99,16         | 99,24         | 99,29         |
| + Otros Ingresos de explotación              | 0,77          | 0,83          | 0,84          | 0,76          | 0,71          |
| <b>= Ingresos Explotación</b>                | <b>100,00</b> | <b>100,00</b> | <b>100,00</b> | <b>100,00</b> | <b>100,00</b> |
| - Consumos de explotación                    | 53,31         | 52,90         | 53,33         | 54,77         | 54,92         |
| - Otros Gastos de explotación                | 13,46         | 13,62         | 14,03         | 13,49         | 13,58         |
| <b>= Valor Añadido Bruto</b>                 | <b>33,23</b>  | <b>33,47</b>  | <b>32,64</b>  | <b>31,74</b>  | <b>31,50</b>  |
| - Gastos de Personal                         | 23,21         | 24,00         | 23,55         | 23,10         | 23,26         |
| <b>= Resultado Bruto Explot.</b>             | <b>10,02</b>  | <b>9,47</b>   | <b>9,09</b>   | <b>8,64</b>   | <b>8,24</b>   |
| - Dotaciones amortiz. inmov. (R2)            | 3,31          | 3,47          | 3,45          | 3,44          | 3,31          |
| - Variac. Prov. tráfico e insolv. (R3)       | 0,38          | 0,45          | 0,31          | 0,28          | 0,30          |
| <b>= Resultado Neto Explot.</b>              | <b>6,34</b>   | <b>5,54</b>   | <b>5,32</b>   | <b>4,92</b>   | <b>4,62</b>   |
| + Ingresos Financieros                       | 0,33          | 0,26          | 0,26          | 0,23          | 0,22          |
| - Gastos Financieros                         | 1,85          | 1,72          | 1,55          | 1,40          | 1,39          |
| - Variac. prov. inversiones financieras (R4) | 0,02          | 0,05          | -0,01         | -0,01         | 0,00          |
| <b>= Resultado activ. ordinario.</b>         | <b>4,79</b>   | <b>4,04</b>   | <b>4,04</b>   | <b>3,76</b>   | <b>3,46</b>   |
| + Benef. proc. inmov. e ingr. excepcionales  | 0,69          | 0,72          | 0,71          | 0,90          | 0,83          |
| - Perd. proc. inmov. y gast. excepcionales   | 0,25          | 0,26          | 0,34          | 0,26          | 0,29          |
| - Variac. Prov. inmov. y cart. cont. (R5)    | 0,02          | 0,00          | 0,02          | 0,03          | 0,01          |
| <b>= Resultado antes impuestos</b>           | <b>5,21</b>   | <b>4,49</b>   | <b>4,39</b>   | <b>4,37</b>   | <b>3,98</b>   |
| + / - Impuesto Sociedades                    | 1,63          | 1,46          | 1,43          | 1,38          | 1,30          |
| <b>= Resultado del ejercicio (R1)</b>        | <b>3,58</b>   | <b>3,03</b>   | <b>2,96</b>   | <b>2,99</b>   | <b>2,68</b>   |
| Recursos Tot. Gen. R1+R2+R3+R4+R5            | 7,30          | 7,01          | 6,74          | 6,73          | 6,30          |

**EMPLEO Y GASTOS DE PERSONAL**

|   |       |       |       |       |       |
|---|-------|-------|-------|-------|-------|
| Empresas analizadas :                   | 4.049 | 5.769 | 7.009 | 8.002 | 7.910 |
| Num. medio trabaj. por empresa          | 10,22 | 10,39 | 10,40 | 10,13 | 10,06 |
| Gasto medio (miles de euros)/trabajador | 19,78 | 20,78 | 21,36 | 22,08 | 23,06 |
| Gasto person./Valor Añad. Bruto (%)     | 69,73 | 72,01 | 72,08 | 72,93 | 73,88 |

Nota: Los datos del estudio, elaborado con la información suministrada por los Registros Mercantiles, estan sujetos a los condicionantes indicados en la metodología.



## ESTADÍSTICA MERCANTIL SECTORIAL

Período 2001 - 2005

Total Nacional - SUBSECTOR 2.- Fabricación de Materiales y Equipo para la Construcción

## EMPRESAS MEDIANAS

Núm. empresas analizadas:

2001

2002

2003

2004

2005

56

91

94

114

106

## BALANCE (%)

| ACTIVO TOTAL (miles de euros)                        | 515.118        | 1.151.916        | 907.707        | 1.471.385        | 1.404.093        |
|--|----------------|------------------|----------------|------------------|------------------|
| <b>A) Accionistas por desembolsos no exigidos</b>    | <b>0,18</b>    | <b>0,23</b>      | <b>0,07</b>    | <b>0,05</b>      | <b>0,01</b>      |
| <b>B) Inmovilizado</b>                               | <b>44,55</b>   | <b>42,95</b>     | <b>43,38</b>   | <b>41,48</b>     | <b>32,80</b>     |
| I. Gastos establecimiento                            | 0,08           | 0,11             | 0,14           | 0,37             | 0,11             |
| II. Inmovilizaciones inmateriales                    | 3,49           | 2,40             | 3,80           | 3,50             | 2,32             |
| III. Inmovilizaciones materiales                     | 25,96          | 36,53            | 33,02          | 30,23            | 24,09            |
| IV. Inmovilizaciones financieras                     | 14,91          | 3,81             | 6,07           | 7,28             | 5,84             |
| V. Acciones propias                                  | 0,09           | 0,10             | 0,35           | 0,08             | 0,43             |
| VI. Deudores oper. tráfico largo plazo               | 0,00           | 0,00             | 0,00           | 0,01             | 0,00             |
| <b>C) Gastos a distrib. varios ejerc.</b>            | <b>0,31</b>    | <b>0,30</b>      | <b>0,30</b>    | <b>0,26</b>      | <b>0,18</b>      |
| <b>D) Circulante</b>                                 | <b>54,96</b>   | <b>56,53</b>     | <b>56,24</b>   | <b>58,21</b>     | <b>67,01</b>     |
| I. Accionistas por desembolsos exigidos              | 0,00           | 0,00             | 0,00           | 0,00             | 0,00             |
| II. Existencias                                      | 9,90           | 14,66            | 13,84          | 13,89            | 22,16            |
| III. Deudores  | 37,45          | 28,80            | 36,78          | 37,44            | 38,26            |
| IV. Inversiones finan. temporales                    | 4,46           | 8,70             | 2,86           | 2,92             | 2,13             |
| V. Acciones propias corto plazo                      | 0,00           | 0,00             | 0,00           | 0,00             | 0,00             |
| VI. Tesorería  | 3,02           | 4,28             | 2,58           | 3,85             | 4,35             |
| VII. Ajustes periodificación                         | 0,13           | 0,09             | 0,18           | 0,11             | 0,10             |
| <b>PASIVO TOTAL (miles de euros)</b>                 | <b>515.118</b> | <b>1.151.916</b> | <b>907.707</b> | <b>1.471.385</b> | <b>1.404.093</b> |
| <b>A) Fondos propios</b>                             | <b>36,40</b>   | <b>44,63</b>     | <b>35,92</b>   | <b>41,15</b>     | <b>35,01</b>     |
| I. Capital suscrito                                  | 6,72           | 12,42            | 13,03          | 12,79            | 8,43             |
| II. Prima de emisión                                 | 7,22           | 2,39             | 2,31           | 1,15             | 1,80             |
| III. Reservas revalorización                         | 0,24           | 0,90             | 0,26           | 2,14             | 0,32             |
| IV. Reservas   | 26,10          | 24,65            | 17,46          | 21,46            | 20,35            |
| V. Resultados ejercicios anteriores                  | -7,04          | -0,05            | -1,01          | 0,06             | -0,26            |
| VI. Pérdidas y ganancias                             | 3,13           | 4,17             | 3,95           | 3,17             | 4,38             |
| VII. Dividendo a cuenta entreg. en el ejerc.         | 0,01           | 0,15             | -0,09          | 0,38             | 0,00             |
| VIII. Acciones propias reducción de capital          | 0,00           | 0,00             | 0,00           | -0,01            | 0,00             |
| <b>B) Ingresos distr. varios ejercicios</b>          | <b>0,57</b>    | <b>1,12</b>      | <b>1,53</b>    | <b>1,28</b>      | <b>0,77</b>      |
| <b>C) Provisiones riesgos y gastos</b>               | <b>0,38</b>    | <b>1,54</b>      | <b>0,41</b>    | <b>0,15</b>      | <b>0,26</b>      |
| <b>D) Acreedores a largo plazo</b>                   | <b>10,74</b>   | <b>13,41</b>     | <b>13,70</b>   | <b>11,27</b>     | <b>8,66</b>      |
| <b>E) Acreedores a corto plazo</b>                   | <b>51,91</b>   | <b>39,30</b>     | <b>48,43</b>   | <b>46,09</b>     | <b>55,30</b>     |
| <b>F) Provisiones riesgos y gastos a corto plazo</b> | <b>0,00</b>    | <b>0,00</b>      | <b>0,00</b>    | <b>0,06</b>      | <b>0,00</b>      |
| <b>FONDO MANIOBRA [AD-(PE+PF)]</b>                   | <b>3,05</b>    | <b>17,22</b>     | <b>7,81</b>    | <b>12,06</b>     | <b>11,71</b>     |

## CUENTA DE PERDIDAS Y GANANCIAS ANALITICA (%)

| Vol. Cifra de negocios (miles de euros)      | 609.700       | 1.220.402     | 926.762       | 1.500.478     | 1.445.998     |
|--|---------------|---------------|---------------|---------------|---------------|
| Cifra de Negocios                            | 97,45         | 98,42         | 97,87         | 97,47         | 97,72         |
| + Otros Ingresos de explotación              | 2,55          | 1,58          | 2,13          | 2,53          | 2,28          |
| <b>= Ingresos Explotación</b>                | <b>100,00</b> | <b>100,00</b> | <b>100,00</b> | <b>100,00</b> | <b>100,00</b> |
| - Consumos de explotación                    | 53,91         | 50,26         | 52,70         | 53,72         | 53,09         |
| - Otros Gastos de explotación                | 15,96         | 16,03         | 15,52         | 17,78         | 16,38         |
| <b>= Valor Añadido Bruto</b>                 | <b>30,14</b>  | <b>33,71</b>  | <b>31,78</b>  | <b>28,49</b>  | <b>30,54</b>  |
| - Gastos de Personal                         | 20,23         | 21,94         | 20,32         | 18,56         | 20,50         |
| <b>= Resultado Bruto Explot.</b>             | <b>9,91</b>   | <b>11,77</b>  | <b>11,46</b>  | <b>9,93</b>   | <b>10,03</b>  |
| - Dotaciones amortiz. inmov. (R2)            | 3,39          | 4,59          | 4,39          | 3,74          | 3,05          |
| - Variac. Prov. tráfico e insolv. (R3)       | 0,19          | 0,34          | 0,24          | 0,43          | 0,29          |
| <b>= Resultado Neto Explot.</b>              | <b>6,33</b>   | <b>6,83</b>   | <b>6,83</b>   | <b>5,77</b>   | <b>6,69</b>   |
| + Ingresos Financieros                       | 0,53          | 0,63          | 0,37          | 0,55          | 0,34          |
| - Gastos Financieros                         | 3,02          | 1,63          | 1,72          | 1,30          | 1,23          |
| - Variac. prov. inversiones financieras (R4) | 0,04          | 0,11          | -0,02         | -0,02         | 0,01          |
| <b>= Resultado activ. ordinario.</b>         | <b>3,80</b>   | <b>5,72</b>   | <b>5,50</b>   | <b>5,04</b>   | <b>5,79</b>   |
| + Benef. proc. inmov. e ingr. excep.         | 0,18          | 0,63          | 0,52          | 0,77          | 0,54          |
| - Perd. proc. inmov. y gast. excep.          | 0,11          | 0,41          | 0,39          | 0,24          | 0,21          |
| - Variac. Prov. inmov. y cart.cont. (R5)     | 0,51          | 0,14          | 0,03          | 0,09          | 0,03          |
| <b>= Resultado antes impuestos</b>           | <b>3,36</b>   | <b>5,80</b>   | <b>5,60</b>   | <b>5,48</b>   | <b>6,10</b>   |
| + / - Impuesto Sociedades                    | 1,40          | 1,76          | 1,81          | 1,95          | 1,94          |
| <b>= Resultado del ejercicio (R1)</b>        | <b>1,95</b>   | <b>4,03</b>   | <b>3,79</b>   | <b>3,53</b>   | <b>4,16</b>   |
| Recursos Tot. Gen.R1+R2+R3+R4+R5             | 6,08          | 9,22          | 8,43          | 7,77          | 7,53          |

## EMPLEO Y GASTOS DE PERSONAL

|   |       |       |       |       |       |
|---|-------|-------|-------|-------|-------|
| Empresas analizadas :                   | 47    | 82    | 89    | 109   | 102   |
| Num. medio trabaj. por empresa          | 87,79 | 93,06 | 82,80 | 90,00 | 86,33 |
| Gasto medio (miles de euros)/trabajador | 22,57 | 24,22 | 25,82 | 28,02 | 28,43 |
| Gastos person./Valor Añad. Bruto (%)    | 63,39 | 61,28 | 64,30 | 66,89 | 63,76 |

Nota: Los datos del estudio, elaborado con la información suministrada por los Registros Mercantiles, estan sujetos a los condicionantes indicados en la metodología.

|                           |             |             |             |             |             |
|---------------------------|-------------|-------------|-------------|-------------|-------------|
| <b>EMPRESAS PEQUEÑAS</b>  | <b>2001</b> | <b>2002</b> | <b>2003</b> | <b>2004</b> | <b>2005</b> |
| Núm. empresas analizadas: | 24.244      | 34.034      | 41.287      | 47.409      | 46.974      |

**BALANCE (%)**

| <b>ACTIVO TOTAL (miles de euros)</b>                 | <b>12.744.269</b> | <b>18.731.947</b> | <b>23.903.706</b> | <b>29.289.281</b> | <b>32.032.888</b> |
|--|-------------------|-------------------|-------------------|-------------------|-------------------|
| <b>A) Accionistas por desembolsos no exigidos</b>    | <b>0,08</b>       | <b>0,06</b>       | <b>0,05</b>       | <b>0,06</b>       | <b>0,05</b>       |
| <b>B) Inmovilizado</b>                               | <b>24,17</b>      | <b>23,97</b>      | <b>24,45</b>      | <b>24,80</b>      | <b>24,60</b>      |
| I. Gastos establecimiento                            | 0,06              | 0,07              | 0,06              | 0,05              | 0,05              |
| II. Inmovilizaciones inmateriales                    | 3,72              | 3,78              | 3,87              | 3,94              | 4,04              |
| III. Inmovilizaciones materiales                     | 17,22             | 16,74             | 16,94             | 17,49             | 16,84             |
| IV. Inmovilizaciones financieras                     | 3,11              | 3,33              | 3,53              | 3,25              | 3,58              |
| V. Acciones propias                                  | 0,03              | 0,03              | 0,03              | 0,03              | 0,04              |
| VI. Deudores oper. tráfico largo plazo               | 0,04              | 0,02              | 0,02              | 0,04              | 0,05              |
| <b>C) Gastos a distrib. varios ejerc.</b>            | <b>0,40</b>       | <b>0,38</b>       | <b>0,35</b>       | <b>0,34</b>       | <b>0,35</b>       |
| <b>D) Circulante</b>                                 | <b>75,35</b>      | <b>75,59</b>      | <b>75,15</b>      | <b>74,80</b>      | <b>75,00</b>      |
| I. Accionistas por desembolsos exigidos              | 0,02              | 0,01              | 0,00              | 0,00              | 0,01              |
| II. Existencias                                      | 29,90             | 28,41             | 29,07             | 28,98             | 29,58             |
| III. Deudores  | 32,73             | 34,13             | 32,86             | 32,59             | 32,23             |
| IV. Inversiones finan. temporales                    | 3,90              | 3,98              | 3,86              | 3,77              | 4,04              |
| V. Acciones propias corto plazo                      | 0,01              | 0,01              | 0,02              | 0,01              | 0,01              |
| VI. Tesorería  | 8,70              | 8,99              | 9,24              | 9,35              | 9,04              |
| VII. Ajustes periodicificación                       | 0,10              | 0,06              | 0,10              | 0,09              | 0,09              |
| <b>PASIVO TOTAL (miles de euros)</b>                 | <b>12.744.269</b> | <b>18.731.947</b> | <b>23.903.706</b> | <b>29.289.281</b> | <b>32.032.888</b> |
| <b>A) Fondos propios</b>                             | <b>26,48</b>      | <b>26,30</b>      | <b>26,67</b>      | <b>26,10</b>      | <b>25,03</b>      |
| I. Capital suscrito                                  | 6,57              | 6,09              | 5,87              | 5,21              | 5,21              |
| II. Prima de emisión                                 | 0,43              | 0,34              | 0,23              | 0,24              | 0,26              |
| III. Reservas revalorización                         | 0,11              | 0,09              | 0,09              | 0,06              | 0,07              |
| IV. Reservas   | 15,42             | 15,78             | 16,38             | 16,45             | 16,03             |
| V. Resultados ejercicios anteriores                  | -0,10             | 0,00              | 0,20              | 0,31              | -0,14             |
| VI. Pérdidas y ganancias                             | 4,07              | 4,02              | 3,94              | 3,88              | 3,66              |
| VII. Dividendo a cuenta entreg. en el ejerc.         | -0,01             | -0,02             | -0,04             | -0,04             | -0,05             |
| VIII. Acciones propias reducción de capital          | 0,00              | 0,00              | 0,00              | 0,00              | -0,02             |
| <b>B) Ingresos distr. varios ejercicios</b>          | <b>0,15</b>       | <b>0,17</b>       | <b>0,16</b>       | <b>0,15</b>       | <b>0,15</b>       |
| <b>C) Provisiones riesgos y gastos</b>               | <b>0,15</b>       | <b>0,21</b>       | <b>0,16</b>       | <b>0,18</b>       | <b>0,17</b>       |
| <b>D) Acreedores a largo plazo</b>                   | <b>15,90</b>      | <b>16,37</b>      | <b>18,34</b>      | <b>19,42</b>      | <b>21,66</b>      |
| <b>E) Acreedores a corto plazo</b>                   | <b>57,23</b>      | <b>56,85</b>      | <b>54,64</b>      | <b>54,11</b>      | <b>52,94</b>      |
| <b>F) Provisiones riesgos y gastos a corto plazo</b> | <b>0,08</b>       | <b>0,10</b>       | <b>0,04</b>       | <b>0,04</b>       | <b>0,05</b>       |
| <b>FONDO MANIOBRA [AD-(PE+PF)]</b>                   | <b>18,04</b>      | <b>18,64</b>      | <b>20,47</b>      | <b>20,65</b>      | <b>22,01</b>      |

**CUENTA DE PERDIDAS Y GANANCIAS ANALÍTICA (%)**

| <b>Vol. Cifra de negocios (miles de euros)</b> | <b>16.214.625</b> | <b>23.510.396</b> | <b>28.989.201</b> | <b>34.534.840</b> | <b>36.258.135</b> |
|--|-------------------|-------------------|-------------------|-------------------|-------------------|
| Cifra de Negocios                              | 98,82             | 98,86             | 98,79             | 98,84             | 98,86             |
| + Otros Ingresos de explotación                | 1,18              | 1,14              | 1,21              | 1,16              | 1,14              |
| <b>= Ingresos Explotación</b>                  | <b>100,00</b>     | <b>100,00</b>     | <b>100,00</b>     | <b>100,00</b>     | <b>100,00</b>     |
| - Consumos de explotación                      | 54,89             | 55,30             | 55,10             | 55,78             | 55,81             |
| - Otros Gastos de explotación                  | 10,60             | 10,76             | 10,90             | 10,99             | 11,17             |
| <b>= Valor Añadido Bruto</b>                   | <b>34,51</b>      | <b>33,95</b>      | <b>34,00</b>      | <b>33,23</b>      | <b>33,02</b>      |
| - Gastos de Personal                           | 26,30             | 26,00             | 25,91             | 25,50             | 25,37             |
| <b>= Resultado Bruto Explot.</b>               | <b>8,21</b>       | <b>7,94</b>       | <b>8,08</b>       | <b>7,73</b>       | <b>7,65</b>       |
| - Dotaciones amortiz. inmov. (R2)              | 2,06              | 2,06              | 2,07              | 2,09              | 2,06              |
| - Variac. Prov. tráfico e insolv. (R3)         | 0,28              | 0,32              | 0,29              | 0,28              | 0,25              |
| <b>= Resultado Neto Explot.</b>                | <b>5,87</b>       | <b>5,56</b>       | <b>5,72</b>       | <b>5,37</b>       | <b>5,34</b>       |
| + Ingresos Financieros                         | 0,30              | 0,25              | 0,26              | 0,23              | 0,22              |
| - Gastos Financieros                           | 1,67              | 1,51              | 1,39              | 1,28              | 1,29              |
| - Variac. prov. inversiones financieras (R4)   | 0,02              | 0,04              | 0,00              | 0,00              | 0,01              |
| <b>= Resultado activ. ordinario.</b>           | <b>4,49</b>       | <b>4,27</b>       | <b>4,59</b>       | <b>4,31</b>       | <b>4,26</b>       |
| + Benef. proc. inmov. e ingr. excepcionales    | 0,61              | 0,72              | 0,73              | 0,85              | 0,82              |
| - Perd. proc. inmov. y gast. excepcionales     | 0,28              | 0,30              | 0,31              | 0,32              | 0,32              |
| - Variac. Prov. inmov. y cart. cont. (R5)      | 0,01              | 0,02              | 0,02              | 0,01              | 0,01              |
| <b>= Resultado antes impuestos</b>             | <b>4,80</b>       | <b>4,66</b>       | <b>4,99</b>       | <b>4,83</b>       | <b>4,75</b>       |
| + / - Impuesto Sociedades                      | 1,48              | 1,51              | 1,49              | 1,57              | 1,57              |
| <b>= Resultado del ejercicio (R1)</b>          | <b>3,32</b>       | <b>3,15</b>       | <b>3,50</b>       | <b>3,26</b>       | <b>3,19</b>       |
| Recursos Tot. Gen. R1+R2+R3+R4+R5              | 5,69              | 5,59              | 5,88              | 5,64              | 5,52              |

**EMPLEO Y GASTOS DE PERSONAL**

|   | <b>2001</b> | <b>2002</b> | <b>2003</b> | <b>2004</b> | <b>2005</b> |
|---|-------------|-------------|-------------|-------------|-------------|
| Empresas analizadas :                   | 19.508      | 28.092      | 34.216      | 40.213      | 41.461      |
| Num. medio trabaj. por empresa          | 9,16        | 9,19        | 8,99        | 9,00        | 9,07        |
| Gasto medio (miles de euros)/trabajador | 19,48       | 20,11       | 21,04       | 21,55       | 22,66       |
| Gasto person./Valor Añad. Bruto (%)     | 76,85       | 76,92       | 77,18       | 77,48       | 77,59       |

**EMPRESAS MEDIANAS**  
 Núm. empresas analizadas:

|                           | 2001 | 2002 | 2003 | 2004 | 2005 |
|---------------------------|------|------|------|------|------|
| Núm. empresas analizadas: | 332  | 408  | 548  | 634  | 594  |

**BALANCE (%)**

| <b>ACTIVO TOTAL (miles de euros)</b>                 | <b>3.260.740</b> | <b>3.340.347</b> | <b>4.513.365</b> | <b>6.169.155</b> | <b>5.106.379</b> |
|--|------------------|------------------|------------------|------------------|------------------|
| <b>A) Accionistas por desembolsos no exigidos</b>    | <b>0,20</b>      | <b>0,01</b>      | <b>0,02</b>      | <b>0,01</b>      | <b>0,01</b>      |
| <b>B) Inmovilizado</b>                               | <b>22,88</b>     | <b>16,65</b>     | <b>26,73</b>     | <b>25,77</b>     | <b>24,60</b>     |
| I. Gastos establecimiento                            | 0,01             | 0,04             | 0,17             | 0,06             | 0,06             |
| II. Inmovilizaciones inmateriales                    | 3,78             | 2,14             | 3,45             | 2,92             | 3,32             |
| III. Inmovilizaciones materiales                     | 16,24            | 9,35             | 14,60            | 15,64            | 14,22            |
| IV. Inmovilizaciones financieras                     | 2,74             | 3,78             | 8,44             | 7,05             | 6,62             |
| V. Acciones propias                                  | 0,10             | 0,04             | 0,06             | 0,07             | 0,16             |
| VI. Deudores oper. tráfico largo plazo               | 0,00             | 1,30             | 0,01             | 0,04             | 0,23             |
| <b>C) Gastos a distrib. varios ejerc.</b>            | <b>0,89</b>      | <b>0,22</b>      | <b>0,22</b>      | <b>0,31</b>      | <b>0,20</b>      |
| <b>D) Circulante</b>                                 | <b>76,03</b>     | <b>83,12</b>     | <b>73,02</b>     | <b>73,91</b>     | <b>75,19</b>     |
| I. Accionistas por desembolsos exigidos              | 0,00             | 0,00             | 0,00             | 0,00             | 0,00             |
| II. Existencias                                      | 29,17            | 30,55            | 26,88            | 28,86            | 31,10            |
| III. Deudores  | 36,91            | 34,03            | 36,81            | 36,13            | 34,57            |
| IV. Inversiones finan. temporales                    | 2,09             | 4,08             | 4,05             | 4,96             | 5,00             |
| V. Acciones propias corto plazo                      | 0,00             | 0,00             | 0,00             | 0,00             | 0,00             |
| VI. Tesorería  | 7,80             | 14,36            | 5,14             | 3,83             | 4,39             |
| VII. Ajustes periodificación                         | 0,06             | 0,09             | 0,14             | 0,14             | 0,13             |
| <b>PASIVO TOTAL (miles de euros)</b>                 | <b>3.260.740</b> | <b>3.340.347</b> | <b>4.513.365</b> | <b>6.169.155</b> | <b>5.106.379</b> |
| <b>A) Fondos propios</b>                             | <b>17,61</b>     | <b>16,41</b>     | <b>28,11</b>     | <b>26,02</b>     | <b>26,26</b>     |
| I. Capital suscrito                                  | 5,72             | 2,50             | 9,08             | 7,35             | 7,92             |
| II. Prima de emisión                                 | 0,01             | 0,52             | 0,44             | 1,90             | 1,66             |
| III. Reservas revalorización                         | 0,08             | 0,06             | 0,06             | 0,13             | 0,04             |
| IV. Reservas   | 9,27             | 9,44             | 14,18            | 12,07            | 13,28            |
| V. Resultados ejercicios anteriores                  | 9,05             | 0,48             | 0,30             | 0,48             | 0,14             |
| VI. Pérdidas y ganancias                             | 3,85             | 3,80             | 3,82             | 3,96             | 3,65             |
| VII. Dividendo a cuenta entreg. en el ejerc.         | -10,35           | -0,39            | 0,23             | 0,13             | -0,04            |
| VIII. Acciones propias reducción de capital          | 0,00             | 0,00             | 0,00             | -0,01            | -0,40            |
| <b>B) Ingresos distr. varios ejercicios</b>          | <b>0,17</b>      | <b>0,35</b>      | <b>0,49</b>      | <b>0,15</b>      | <b>0,31</b>      |
| <b>C) Provisiones riesgos y gastos</b>               | <b>0,08</b>      | <b>0,11</b>      | <b>0,33</b>      | <b>0,19</b>      | <b>0,36</b>      |
| <b>D) Acreedores a largo plazo</b>                   | <b>17,32</b>     | <b>19,78</b>     | <b>18,67</b>     | <b>23,20</b>     | <b>22,34</b>     |
| <b>E) Acreedores a corto plazo</b>                   | <b>64,74</b>     | <b>63,32</b>     | <b>52,31</b>     | <b>50,43</b>     | <b>50,73</b>     |
| <b>F) Provisiones riesgos y gastos a corto plazo</b> | <b>0,07</b>      | <b>0,03</b>      | <b>0,09</b>      | <b>0,01</b>      | <b>0,00</b>      |
| <b>FONDO MANIOBRA [AD-(PE+PF)]</b>                   | <b>11,22</b>     | <b>19,77</b>     | <b>20,63</b>     | <b>23,47</b>     | <b>24,46</b>     |

**CUENTA DE PERDIDAS Y GANANCIAS ANALITICA (%)**

| <b>Vol. Cifra de negocios (miles de euros)</b> | <b>4.487.267</b> | <b>2.708.498</b> | <b>3.894.303</b> | <b>4.985.922</b> | <b>4.262.700</b> |
|--|------------------|------------------|------------------|------------------|------------------|
| Cifra de Negocios                              | 99,06            | 94,94            | 94,97            | 92,36            | 96,44            |
| + Otros Ingresos de explotación                | 0,94             | 5,06             | 5,03             | 7,64             | 3,56             |
| <b>= Ingresos Explotación</b>                  | <b>100,00</b>    | <b>100,00</b>    | <b>100,00</b>    | <b>100,00</b>    | <b>100,00</b>    |
| - Consumos de explotación                      | 49,91            | 53,91            | 53,68            | 58,37            | 54,68            |
| - Otros Gastos de explotación                  | 10,99            | 10,35            | 10,47            | 10,46            | 11,28            |
| <b>= Valor Añadido Bruto</b>                   | <b>39,10</b>     | <b>35,74</b>     | <b>35,85</b>     | <b>31,17</b>     | <b>34,04</b>     |
| - Gastos de Personal                           | 31,10            | 26,39            | 26,95            | 21,76            | 25,03            |
| <b>= Resultado Bruto Explot.</b>               | <b>8,00</b>      | <b>9,35</b>      | <b>8,89</b>      | <b>9,41</b>      | <b>9,01</b>      |
| - Dotaciones amortiz. inmov. (R2)              | 1,70             | 1,24             | 1,78             | 1,57             | 1,94             |
| - Variac. Prov. tráfico e insolv. (R3)         | 0,43             | 0,48             | 0,26             | -0,05            | 0,16             |
| <b>= Resultado Neto Explot.</b>                | <b>5,87</b>      | <b>7,63</b>      | <b>6,85</b>      | <b>7,89</b>      | <b>6,91</b>      |
| + Ingresos Financieros                         | 0,32             | 0,46             | 0,75             | 0,38             | 0,55             |
| - Gastos Financieros                           | 1,92             | 1,81             | 1,57             | 1,60             | 1,74             |
| - Variac. prov. inversiones financieras (R4)   | 0,04             | 0,06             | 0,07             | 0,07             | 0,01             |
| <b>= Resultado activ. ordinario.</b>           | <b>4,23</b>      | <b>6,22</b>      | <b>5,97</b>      | <b>6,60</b>      | <b>5,71</b>      |
| + Benef. proc. inmov. e ingr. excepcionales    | 0,31             | 0,55             | 0,93             | 0,62             | 0,91             |
| - Perd. proc. inmov. y gast. excepcionales     | 0,29             | 0,32             | 0,56             | 0,38             | 0,49             |
| - Variac. Prov. inmov. y cart. cont. (R5)      | 0,02             | 0,01             | 0,03             | 0,07             | 0,01             |
| <b>= Resultado antes impuestos</b>             | <b>4,23</b>      | <b>6,45</b>      | <b>6,31</b>      | <b>6,77</b>      | <b>6,12</b>      |
| +/- Impuesto Sociedades                        | 1,46             | 2,27             | 1,95             | 1,93             | 2,12             |
| <b>= Resultado del ejercicio (R1)</b>          | <b>2,77</b>      | <b>4,18</b>      | <b>4,37</b>      | <b>4,84</b>      | <b>3,99</b>      |
| Recursos Tot. Gen. R1+R2+R3+R4+R5              | 4,95             | 5,96             | 6,50             | 6,49             | 6,11             |

**EMPLEO Y GASTOS DE PERSONAL**

|   |       |       |       |       |       |
|---|-------|-------|-------|-------|-------|
| Empresas analizadas :                   | 262   | 381   | 504   | 604   | 562   |
| Num. medio trabaj. por empresa          | 84,39 | 87,04 | 81,72 | 82,67 | 78,21 |
| Gasto medio (miles de euros)/trabajador | 18,52 | 20,47 | 21,16 | 21,97 | 23,39 |
| Gasto person./Valor Añad. Bruto (%)     | 80,38 | 75,85 | 74,96 | 70,87 | 75,56 |

Nota: Los datos del estudio, elaborado con la información suministrada por los Registros Mercantiles, están sujetos a los condicionantes indicados en la metodología.

**ESTADÍSTICA MERCANTIL SECTORIAL**  
Total Nacional - SUBSECTOR 4.- Actividades Inmobiliarias

Período 2001 - 2005

**EMPRESAS PEQUEÑAS**  
Núm. empresas analizadas:2001  
15.6642002  
21.8762003  
26.3022004  
15.2532005  
31.098**BALANCE (%)**

| <b>ACTIVO TOTAL (miles de euros)</b>                 | <b>20.773.173</b> | <b>30.643.296</b> | <b>40.432.915</b> | <b>31.993.052</b> | <b>56.254.524</b> |
|--|-------------------|-------------------|-------------------|-------------------|-------------------|
| <b>A) Accionistas por desembolsos no exigidos</b>    | <b>0,16</b>       | <b>0,07</b>       | <b>0,05</b>       | <b>0,06</b>       | <b>0,03</b>       |
| <b>B) Inmovilizado</b>                               | <b>47,46</b>      | <b>48,69</b>      | <b>49,23</b>      | <b>48,07</b>      | <b>46,68</b>      |
| I. Gastos establecimiento                            | 0,10              | 0,09              | 0,08              | 0,09              | 0,09              |
| II. Inmovilizaciones inmateriales                    | 2,16              | 2,10              | 2,08              | 2,05              | 2,18              |
| III. Inmovilizaciones materiales                     | 36,11             | 37,24             | 37,39             | 36,54             | 35,15             |
| IV. Inmovilizaciones financieras                     | 8,93              | 9,14              | 9,51              | 9,24              | 9,13              |
| V. Acciones propias                                  | 0,06              | 0,07              | 0,10              | 0,10              | 0,05              |
| VI. Deudores oper. tráfico largo plazo               | 0,09              | 0,05              | 0,07              | 0,05              | 0,08              |
| <b>C) Gastos a distrib. varios ejerc.</b>            | <b>0,50</b>       | <b>0,39</b>       | <b>0,42</b>       | <b>0,39</b>       | <b>0,40</b>       |
| <b>D) Circulante</b>                                 | <b>51,88</b>      | <b>50,85</b>      | <b>50,30</b>      | <b>51,48</b>      | <b>52,89</b>      |
| I. Accionistas por desembolsos exigidos              | 0,00              | 0,04              | 0,02              | 0,01              | 0,01              |
| II. Existencias                                      | 28,80             | 27,76             | 28,01             | 29,85             | 31,03             |
| III. Deudores  | 11,20             | 11,06             | 10,67             | 10,27             | 10,48             |
| IV. Inversiones finan. temporales                    | 6,22              | 6,19              | 5,76              | 5,69              | 5,72              |
| V. Acciones propias corto plazo                      | 0,03              | 0,02              | 0,01              | 0,00              | 0,01              |
| VI. Tesorería  | 5,54              | 5,70              | 5,75              | 5,60              | 5,63              |
| VII. Ajustes periodificación                         | 0,09              | 0,08              | 0,08              | 0,07              | 0,02              |
| <b>PASIVO TOTAL (miles de euros)</b>                 | <b>20.773.173</b> | <b>30.643.296</b> | <b>40.432.915</b> | <b>31.993.052</b> | <b>56.254.524</b> |
| <b>A) Fondos propios</b>                             | <b>42,10</b>      | <b>43,79</b>      | <b>43,58</b>      | <b>42,50</b>      | <b>39,89</b>      |
| I. Capital suscrito                                  | 22,47             | 21,92             | 21,12             | 19,87             | 18,24             |
| II. Prima de emisión                                 | 2,23              | 2,32              | 2,58              | 2,80              | 2,30              |
| III. Reservas revalorización                         | 1,00              | 0,63              | 0,53              | 0,44              | 0,32              |
| IV. Reservas   | 14,89             | 15,74             | 15,43             | 15,64             | 14,82             |
| V. Resultados ejercicios anteriores                  | -2,50             | -0,85             | -0,71             | -0,36             | -0,47             |
| VI. Pérdidas y ganancias                             | 4,21              | 4,19              | 4,83              | 4,32              | 4,94              |
| VII. Dividendo a cuenta entreg. en el ejerc.         | -0,16             | -0,13             | -0,18             | -0,19             | -0,25             |
| VIII. Acciones propias reducción de capital          | -0,03             | -0,03             | -0,01             | -0,01             | -0,01             |
| <b>B) Ingresos distr. varios ejercicios</b>          | <b>0,58</b>       | <b>0,38</b>       | <b>0,31</b>       | <b>0,35</b>       | <b>0,27</b>       |
| <b>C) Provisiones riesgos y gastos</b>               | <b>0,18</b>       | <b>0,25</b>       | <b>0,26</b>       | <b>0,26</b>       | <b>0,27</b>       |
| <b>D) Acreedores a largo plazo</b>                   | <b>26,22</b>      | <b>25,79</b>      | <b>27,50</b>      | <b>28,08</b>      | <b>31,72</b>      |
| <b>E) Acreedores a corto plazo</b>                   | <b>30,90</b>      | <b>29,72</b>      | <b>28,28</b>      | <b>28,70</b>      | <b>27,78</b>      |
| <b>F) Provisiones riesgos y gastos a corto plazo</b> | <b>0,03</b>       | <b>0,08</b>       | <b>0,06</b>       | <b>0,10</b>       | <b>0,08</b>       |
| <b>FONDO MANIOBRA [AD-(PE+PF)]</b>                   | <b>20,96</b>      | <b>21,06</b>      | <b>21,96</b>      | <b>22,68</b>      | <b>25,04</b>      |

**CUENTA DE PERDIDAS Y GANANCIAS ANALITICA (%)**

| <b>Vol. Cifra de negocios (miles de euros)</b> | <b>6.595.275</b> | <b>9.779.602</b> | <b>12.516.923</b> | <b>9.831.822</b> | <b>16.342.875</b> |
|--|------------------|------------------|-------------------|------------------|-------------------|
| Cifra de Negocios                              | 94,45            | 94,43            | 94,32             | 94,45            | 95,02             |
| + Otros Ingresos de explotación                | 5,55             | 5,57             | 5,68              | 5,55             | 4,98              |
| <b>= Ingresos Explotación</b>                  | <b>100,00</b>    | <b>100,00</b>    | <b>100,00</b>     | <b>100,00</b>    | <b>100,00</b>     |
| - Consumos de explotación                      | 57,09            | 56,07            | 55,78             | 53,01            | 54,37             |
| - Otros Gastos de explotación                  | 14,29            | 15,03            | 15,22             | 16,03            | 15,34             |
| <b>= Valor Añadido Bruto</b>                   | <b>28,62</b>     | <b>28,90</b>     | <b>29,00</b>      | <b>30,96</b>     | <b>30,29</b>      |
| - Gastos de Personal                           | 8,65             | 8,68             | 8,84              | 11,42            | 8,76              |
| <b>= Resultado Bruto Explot.</b>               | <b>19,97</b>     | <b>20,22</b>     | <b>20,16</b>      | <b>19,54</b>     | <b>21,53</b>      |
| - Dotaciones amortiz. inmov. (R2)              | 3,39             | 3,36             | 3,38              | 3,43             | 3,32              |
| - Variac. Prov. tráfico e insolv. (R3)         | 0,30             | 0,27             | 0,19              | 0,41             | 0,28              |
| <b>= Resultado Neto Explot.</b>                | <b>16,28</b>     | <b>16,59</b>     | <b>16,58</b>      | <b>15,70</b>     | <b>17,93</b>      |
| + Ingresos Financieros                         | 2,80             | 2,92             | 2,86              | 1,45             | 1,57              |
| - Gastos Financieros                           | 5,06             | 4,31             | 3,96              | 3,40             | 3,66              |
| - Variac. prov. inversiones financieras (R4)   | 0,13             | 0,32             | -0,01             | 0,11             | 0,10              |
| <b>= Resultado activ. ordinario</b>            | <b>13,88</b>     | <b>14,88</b>     | <b>15,50</b>      | <b>13,63</b>     | <b>15,74</b>      |
| + Benef. proc. inmov. e ingr. excep.           | 5,06             | 4,32             | 6,16              | 6,29             | 8,03              |
| - Perd. proc. inmov. y gast. excep.            | 1,02             | 0,85             | 1,12              | 0,91             | 0,96              |
| - Variac. Prov. inmov. y cart.cont. (R5)       | 0,16             | 0,31             | 0,23              | 0,19             | 0,10              |
| <b>= Resultado antes impuestos</b>             | <b>17,77</b>     | <b>18,03</b>     | <b>20,31</b>      | <b>18,82</b>     | <b>22,71</b>      |
| + / - Impuesto Sociedades                      | 4,99             | 5,22             | 5,48              | 5,56             | 6,55              |
| <b>= Resultado del ejercicio (R1)</b>          | <b>12,78</b>     | <b>12,82</b>     | <b>14,82</b>      | <b>13,26</b>     | <b>16,16</b>      |
| Recursos Tot. Gen.R1+R2+R3+R4+R5               | 16,77            | 17,07            | 18,61             | 17,40            | 19,96             |

**EMPLEO Y GASTOS DE PERSONAL**

|  |       |       |        |        |        |
|--|-------|-------|--------|--------|--------|
| <b>Empresas analizadas :</b>                   | 6.326 | 9.294 | 12.115 | 13.987 | 16.306 |
| <b>Num. medio trabaj. por empresa</b>          | 3,55  | 3,56  | 3,51   | 3,55   | 3,39   |
| <b>Gasto medio (miles de euros)/trabajador</b> | 20,12 | 21,05 | 21,78  | 22,89  | 23,58  |
| <b>Gasto person./Valor Añad. Bruto (%)</b>     | 37,96 | 38,04 | 37,29  | 37,38  | 36,02  |

Nota: Los datos del estudio, elaborado con la información suministrada por los Registros Mercantiles, están sujetos a los condicionantes indicados en la metodología.

ESTADÍSTICA MERCANTIL SECTORIAL  
Total Nacional - SUBSECTOR 4.- Actividades Inmobiliarias

Período 2001 - 2005

| EMPRESAS MEDIANAS         | 2001 | 2002 | 2003 | 2004 | 2005 |
|---------------------------|------|------|------|------|------|
| Núm. empresas analizadas: | 281  | 338  | 426  | 340  | 627  |

**BALANCE (%)**

| ACTIVO TOTAL (miles de euros)                        | 10.521.664        | 10.559.570        | 15.409.687        | 12.075.992        | 24.175.466        |
|--|-------------------|-------------------|-------------------|-------------------|-------------------|
| <b>A) Accionistas por desembolsos no exigidos</b>    | <b>0,01</b>       | <b>-0,01</b>      | <b>0,02</b>       | <b>0,05</b>       | <b>0,09</b>       |
| <b>B) Inmovilizado</b>                               | <b>55,82</b>      | <b>50,58</b>      | <b>52,11</b>      | <b>47,36</b>      | <b>49,38</b>      |
| I. Gastos establecimiento                            | 0,05              | 0,07              | 0,13              | 0,05              | 0,05              |
| II. Inmovilizaciones inmateriales                    | 1,62              | 2,02              | 2,60              | 1,91              | 2,97              |
| III. Inmovilizaciones materiales                     | 42,44             | 35,34             | 33,79             | 30,33             | 30,32             |
| IV. Inmovilizaciones financieras                     | 11,38             | 12,77             | 15,00             | 14,77             | 15,74             |
| V. Acciones propias                                  | 0,04              | 0,06              | 0,14              | 0,06              | 0,05              |
| VI. Deudores oper. tráfico largo plazo               | 0,29              | 0,33              | 0,45              | 0,24              | 0,25              |
| <b>C) Gastos a distrib. varios ejerc.</b>            | <b>0,46</b>       | <b>0,54</b>       | <b>0,39</b>       | <b>0,51</b>       | <b>0,63</b>       |
| <b>D) Circulante</b>                                 | <b>43,70</b>      | <b>48,88</b>      | <b>47,48</b>      | <b>52,08</b>      | <b>49,90</b>      |
| I. Accionistas por desembolsos exigidos              | 0,00              | 0,19              | 0,00              | 0,00              | 0,00              |
| II. Existencias                                      | 26,06             | 28,29             | 27,17             | 32,00             | 29,97             |
| III. Deudores  | 8,56              | 10,15             | 9,85              | 10,54             | 10,52             |
| IV. Inversiones finan. temporales                    | 4,35              | 5,86              | 6,79              | 6,33              | 6,05              |
| V. Acciones propias corto plazo                      | 0,00              | 0,00              | 0,00              | 0,01              | 0,01              |
| VI. Tesorería  | 4,70              | 4,33              | 3,62              | 3,02              | 3,26              |
| VII. Ajustes periodificación                         | 0,04              | 0,06              | 0,05              | 0,18              | 0,10              |
| <b>PASIVO TOTAL (miles de euros)</b>                 | <b>10.521.664</b> | <b>10.559.570</b> | <b>15.409.687</b> | <b>12.075.992</b> | <b>24.175.466</b> |
| <b>A) Fondos propios</b>                             | <b>39,72</b>      | <b>39,25</b>      | <b>44,18</b>      | <b>39,54</b>      | <b>36,97</b>      |
| I. Capital suscrito                                  | 18,94             | 20,00             | 18,53             | 15,78             | 14,64             |
| II. Prima de emisión                                 | 5,49              | 5,58              | 7,34              | 5,35              | 4,72              |
| III. Reservas revalorización                         | 1,28              | 1,35              | 1,03              | 0,78              | 0,88              |
| IV. Reservas   | 9,79              | 12,68             | 14,02             | 14,14             | 13,88             |
| V. Resultados ejercicios anteriores                  | -0,34             | -1,79             | -0,20             | -0,21             | -0,56             |
| VI. Pérdidas y ganancias                             | 4,78              | 3,45              | 3,41              | 3,82              | 3,57              |
| VII. Dividendo a cuenta entreg. en el ejerc.         | -0,36             | -0,15             | -0,06             | -0,12             | -0,16             |
| VIII. Acciones propias reducción de capital          | 0,15              | -1,88             | 0,10              | 0,00              | 0,00              |
| <b>B) Ingresos distr. varios ejercicios</b>          | <b>0,45</b>       | <b>0,67</b>       | <b>0,69</b>       | <b>0,43</b>       | <b>0,42</b>       |
| <b>C) Provisiones riesgos y gastos</b>               | <b>0,25</b>       | <b>0,29</b>       | <b>0,46</b>       | <b>0,37</b>       | <b>0,38</b>       |
| <b>D) Acreedores a largo plazo</b>                   | <b>30,91</b>      | <b>30,86</b>      | <b>29,71</b>      | <b>32,42</b>      | <b>36,24</b>      |
| <b>E) Acreedores a corto plazo</b>                   | <b>28,55</b>      | <b>28,89</b>      | <b>24,87</b>      | <b>27,20</b>      | <b>25,93</b>      |
| <b>F) Provisiones riesgos y gastos a corto plazo</b> | <b>0,11</b>       | <b>0,05</b>       | <b>0,10</b>       | <b>0,03</b>       | <b>0,06</b>       |
| <b>FONDO MANIOBRA [AD-(PE+PF)]</b>                   | <b>15,04</b>      | <b>19,95</b>      | <b>22,52</b>      | <b>24,85</b>      | <b>23,91</b>      |

**CUENTA DE PERDIDAS Y GANANCIAS ANALITICA (%)**

| Vol. Cifra de negocios (miles de euros)      | 2.622.108     | 2.344.244     | 2.967.888     | 2.215.363     | 3.871.236     |
|--|---------------|---------------|---------------|---------------|---------------|
| Cifra de Negocios                            | 91,23         | 88,73         | 88,84         | 84,42         | 83,94         |
| + Otros Ingresos de explotación              | 8,77          | 11,27         | 11,16         | 15,58         | 16,06         |
| <b>= Ingresos Explotación</b>                | <b>100,00</b> | <b>100,00</b> | <b>100,00</b> | <b>100,00</b> | <b>100,00</b> |
| - Consumos de explotación                    | 58,17         | 60,76         | 54,97         | 56,22         | 56,92         |
| - Otros Gastos de explotación                | 12,18         | 12,02         | 13,84         | 11,48         | 13,38         |
| <b>= Valor Añadido Bruto</b>                 | <b>29,65</b>  | <b>27,22</b>  | <b>31,19</b>  | <b>32,31</b>  | <b>29,70</b>  |
| - Gastos de Personal                         | 8,56          | 5,20          | 8,57          | 5,63          | 4,63          |
| <b>= Resultado Bruto Explot.</b>             | <b>21,09</b>  | <b>22,02</b>  | <b>22,62</b>  | <b>26,67</b>  | <b>25,07</b>  |
| - Dotaciones amortiz. inmov. (R2)            | 4,16          | 3,74          | 4,56          | 3,76          | 4,08          |
| - Variac. Prov. tráfico e insolv. (R3)       | 0,42          | 0,84          | 0,48          | 0,40          | 0,38          |
| <b>= Resultado Neto Explot.</b>              | <b>16,51</b>  | <b>17,44</b>  | <b>17,58</b>  | <b>22,51</b>  | <b>20,62</b>  |
| + Ingresos Financieros                       | 8,27          | 2,68          | 5,12          | 3,15          | 3,09          |
| - Gastos Financieros                         | 6,44          | 6,65          | 6,56          | 5,34          | 6,99          |
| - Variac. prov. inversiones financieras (R4) | -0,01         | 0,28          | 0,03          | -0,02         | 0,10          |
| <b>= Resultado activ. ordinario.</b>         | <b>18,34</b>  | <b>13,18</b>  | <b>16,11</b>  | <b>20,34</b>  | <b>16,62</b>  |
| + Benef. proc. inmov. e ingr. excep.         | 6,13          | 7,47          | 7,19          | 7,00          | 12,28         |
| - Perd. proc. inmov. y gast. excep.          | 0,78          | 0,98          | 2,17          | 1,07          | 1,71          |
| - Variac. Prov. inmov. y cart.cont. (R5)     | 0,22          | 0,05          | 0,15          | 1,30          | 0,81          |
| <b>= Resultado antes impuestos</b>           | <b>23,48</b>  | <b>19,61</b>  | <b>20,98</b>  | <b>24,98</b>  | <b>26,38</b>  |
| + / - Impuesto Sociedades                    | 6,21          | 6,09          | 5,61          | 7,01          | 7,69          |
| <b>= Resultado del ejercicio (R1)</b>        | <b>17,27</b>  | <b>13,53</b>  | <b>15,37</b>  | <b>17,97</b>  | <b>18,70</b>  |
| Recursos Tot. Gen. R1+R2+R3+R4+R5            | 22,06         | 18,44         | 20,59         | 23,41         | 24,06         |

**EMPLEO Y GASTOS DE PERSONAL**

|   |       |       |       |       |       |
|---|-------|-------|-------|-------|-------|
| Empresas analizadas :                   | 138   | 231   | 295   | 318   | 436   |
| Num. medio trabaj. por empresa          | 15,69 | 17,78 | 17,93 | 16,49 | 14,75 |
| Gasto medio (miles de euros)/trabajador | 26,43 | 26,71 | 29,68 | 27,44 | 28,83 |
| Gastos person./Valor Añad. Bruto (%)    | 21,03 | 22,27 | 23,45 | 18,33 | 21,10 |

Nota: Los datos del estudio, elaborado con la información suministrada por los Registros Mercantiles, estan sujetos a los condicionantes indicados en la metodología.



## ESTADÍSTICA MERCANTIL SECTORIAL

Período 2001 - 2005

Aragón - SUBSECTOR 1.- Actividad extractora de Materias Primas

## EMPRESAS PEQUEÑAS

Núm. empresas analizadas:

2001

26

2002

48

2003

54

2004

67

2005

68

## BALANCE (%)

| ACTIVO TOTAL (miles de euros)                        | 33.588        | 44.748        | 56.437        | 64.505        | 76.997        |
|--|---------------|---------------|---------------|---------------|---------------|
| <b>A) Accionistas por desembolsos no exigidos</b>    | <b>0,00</b>   | <b>0,00</b>   | <b>0,00</b>   | <b>0,00</b>   | <b>0,00</b>   |
| <b>B) Inmovilizado</b>                               | <b>42,18</b>  | <b>46,20</b>  | <b>44,43</b>  | <b>44,03</b>  | <b>48,26</b>  |
| I. Gastos establecimiento                            | 0,05          | 0,07          | 0,05          | 0,04          | 0,20          |
| II. Inmovilizaciones inmateriales                    | 8,50          | 8,88          | 7,87          | 7,48          | 8,90          |
| III. Inmovilizaciones materiales                     | 30,32         | 35,51         | 33,57         | 34,24         | 35,58         |
| IV. Inmovilizaciones financieras                     | 2,86          | 1,40          | 2,66          | 2,02          | 3,38          |
| V. Acciones propias                                  | 0,46          | 0,34          | 0,27          | 0,24          | 0,20          |
| VI. Deudores oper. tráfico largo plazo               | 0,00          | 0,00          | 0,00          | 0,00          | 0,00          |
| <b>C) Gastos a distrib. varios ejerc.</b>            | <b>0,56</b>   | <b>0,47</b>   | <b>0,34</b>   | <b>0,35</b>   | <b>0,39</b>   |
| <b>D) Circulante</b>                                 | <b>57,26</b>  | <b>53,33</b>  | <b>55,24</b>  | <b>55,63</b>  | <b>51,36</b>  |
| I. Accionistas por desembolsos exigidos              | 0,00          | 0,00          | 0,00          | 0,00          | 0,00          |
| II. Existencias                                      | 5,93          | 6,19          | 3,99          | 8,74          | 7,59          |
| III. Deudores  | 38,32         | 34,41         | 35,85         | 33,55         | 31,11         |
| IV. Inversiones finan. temporales                    | 5,74          | 5,46          | 6,43          | 4,57          | 6,37          |
| V. Acciones propias corto plazo                      | 0,50          | 0,00          | 0,00          | 0,00          | 0,00          |
| VI. Tesorería  | 6,77          | 7,17          | 8,90          | 8,67          | 6,18          |
| VII. Ajustes periodificación                         | 0,00          | 0,09          | 0,07          | 0,09          | 0,11          |
| <b>PASIVO TOTAL (miles de euros)</b>                 | <b>33.588</b> | <b>44.748</b> | <b>56.437</b> | <b>64.505</b> | <b>76.997</b> |
| <b>A) Fondos propios</b>                             | <b>40,97</b>  | <b>48,63</b>  | <b>50,34</b>  | <b>49,21</b>  | <b>46,32</b>  |
| I. Capital suscrito                                  | 7,31          | 6,13          | 4,93          | 9,74          | 6,40          |
| II. Prima de emisión                                 | 0,00          | 0,00          | 0,00          | 0,00          | 0,47          |
| III. Reservas revalorización                         | 0,29          | 0,21          | 0,17          | 0,15          | 0,12          |
| IV. Reservas   | 28,70         | 36,87         | 37,30         | 37,15         | 34,89         |
| V. Resultados ejercicios anteriores                  | -2,72         | -0,23         | -0,42         | -1,85         | -0,02         |
| VI. Pérdidas y ganancias                             | 7,40          | 5,64          | 8,36          | 4,13          | 4,54          |
| VII. Dividendo a cuenta entreg. en el ejerc.         | 0,00          | 0,00          | 0,00          | -0,11         | -0,09         |
| VIII. Acciones propias reducción de capital          | 0,00          | 0,00          | 0,00          | 0,00          | 0,00          |
| <b>B) Ingresos distr. varios ejercicios</b>          | <b>0,41</b>   | <b>0,05</b>   | <b>0,20</b>   | <b>0,47</b>   | <b>0,62</b>   |
| <b>C) Provisiones riesgos y gastos</b>               | <b>0,00</b>   | <b>0,12</b>   | <b>0,08</b>   | <b>0,10</b>   | <b>0,16</b>   |
| <b>D) Acreedores a largo plazo</b>                   | <b>13,12</b>  | <b>11,33</b>  | <b>13,01</b>  | <b>14,42</b>  | <b>17,11</b>  |
| <b>E) Acreedores a corto plazo</b>                   | <b>45,49</b>  | <b>39,87</b>  | <b>36,31</b>  | <b>35,80</b>  | <b>35,79</b>  |
| <b>F) Provisiones riesgos y gastos a corto plazo</b> | <b>0,00</b>   | <b>0,00</b>   | <b>0,06</b>   | <b>0,00</b>   | <b>0,00</b>   |
| <b>FONDO MANIOBRA [AD-(PE+PF)]</b>                   | <b>11,77</b>  | <b>13,46</b>  | <b>18,86</b>  | <b>19,83</b>  | <b>15,57</b>  |

## CUENTA DE PERDIDAS Y GANANCIAS ANALÍTICA (%)

| Vol. Cifra de negocios (miles de euros)      | 36.794        | 47.426        | 58.332        | 64.265        | 72.423        |
|--|---------------|---------------|---------------|---------------|---------------|
| Cifra de Negocios                            | 99,88         | 99,04         | 99,26         | 98,91         | 99,16         |
| + Otros Ingresos de explotación              | 0,12          | 0,96          | 0,74          | 1,09          | 0,84          |
| <b>= Ingresos Explotación</b>                | <b>100,00</b> | <b>100,00</b> | <b>100,00</b> | <b>100,00</b> | <b>100,00</b> |
| - Consumos de explotación                    | 40,05         | 33,52         | 34,02         | 36,04         | 31,60         |
| - Otros Gastos de explotación                | 20,52         | 26,91         | 24,09         | 25,88         | 28,35         |
| <b>= Valor Añadido Bruto</b>                 | <b>39,43</b>  | <b>39,57</b>  | <b>41,90</b>  | <b>38,07</b>  | <b>40,05</b>  |
| - Gastos de Personal                         | 21,18         | 23,28         | 21,94         | 23,18         | 25,12         |
| <b>= Resultado Bruto Explot.</b>             | <b>18,26</b>  | <b>16,28</b>  | <b>19,95</b>  | <b>14,89</b>  | <b>14,92</b>  |
| - Dotaciones amortiz. inmov. (R2)            | 6,96          | 7,87          | 7,70          | 7,96          | 8,40          |
| - Variac. Prov. tráfico e insolv. (R3)       | 0,34          | 0,12          | 0,51          | 0,20          | 0,03          |
| <b>= Resultado Neto Explot.</b>              | <b>10,95</b>  | <b>8,29</b>   | <b>11,74</b>  | <b>6,73</b>   | <b>6,50</b>   |
| + Ingresos Financieros                       | 0,20          | 0,45          | 0,23          | 0,42          | 0,32          |
| - Gastos Financieros                         | 1,76          | 1,54          | 1,02          | 1,43          | 1,42          |
| - Variac. prov. inversiones financieras (R4) | -0,10         | 0,01          | 0,00          | 0,02          | 0,01          |
| <b>= Resultado activ. ordinario</b>          | <b>9,50</b>   | <b>7,18</b>   | <b>10,95</b>  | <b>5,70</b>   | <b>5,39</b>   |
| + Benef. proc. inmov. e ingr. excep.         | 0,66          | 0,56          | 1,57          | 1,06          | 2,35          |
| - Perd. proc. inmov. y gast. excep.          | 0,15          | 0,49          | 0,41          | 0,45          | 0,54          |
| - Variac. Prov. inmov. y cart.cont. (R5)     | 0,00          | -0,01         | 0,00          | 0,00          | 0,00          |
| <b>= Resultado antes impuestos</b>           | <b>10,01</b>  | <b>7,26</b>   | <b>12,11</b>  | <b>6,31</b>   | <b>7,20</b>   |
| + / - Impuesto Sociedades                    | 3,26          | 2,18          | 4,08          | 2,22          | 2,41          |
| <b>= Resultado del ejercicio (R1)</b>        | <b>6,75</b>   | <b>5,09</b>   | <b>8,03</b>   | <b>4,10</b>   | <b>4,79</b>   |
| Recursos Tot. Gen.R1+R2+R3+R4+R5             | 13,95         | 13,09         | 16,24         | 12,27         | 13,22         |

## EMPLEO Y GASTOS DE PERSONAL

|   |       |       |       |       |       |
|---|-------|-------|-------|-------|-------|
| Empresas analizadas :                   | 25    | 43    | 51    | 65    | 63    |
| Num. medio trabaj. por empresa          | 12,28 | 10,12 | 9,77  | 9,55  | 10,63 |
| Gasto medio (miles de euros)/trabajador | 25,38 | 24,91 | 25,82 | 24,15 | 26,98 |
| Gastos person./Valor Añad. Bruto (%)    | 53,93 | 59,19 | 52,84 | 60,83 | 62,67 |

Nota: Los datos del estudio, elaborado con la información suministrada por los Registros Mercantiles, están sujetos a los condicionantes indicados en la metodología.



| EMPRESAS PEQUEÑAS         | 2001 | 2002 | 2003 | 2004 | 2005 |
|---------------------------|------|------|------|------|------|
| Núm. empresas analizadas: | 215  | 289  | 381  | 419  | 422  |

**BALANCE (%)**

| ACTIVO TOTAL (miles de euros)                        | 118.346        | 200.050        | 329.207        | 375.848        | 407.274        |
|--|----------------|----------------|----------------|----------------|----------------|
| <b>A) Accionistas por desembolsos no exigidos</b>    | <b>0,03</b>    | <b>0,04</b>    | <b>0,06</b>    | <b>0,09</b>    | <b>0,02</b>    |
| <b>B) Inmovilizado</b>                               | <b>36,98</b>   | <b>32,71</b>   | <b>33,85</b>   | <b>34,30</b>   | <b>34,79</b>   |
| I. Gastos establecimiento                            | 0,15           | 0,12           | 0,19           | 0,15           | 0,15           |
| II. Inmovilizaciones inmateriales                    | 5,41           | 3,73           | 4,72           | 5,83           | 5,01           |
| III. Inmovilizaciones materiales                     | 28,93          | 27,76          | 27,32          | 26,85          | 27,43          |
| IV. Inmovilizaciones financieras                     | 2,48           | 1,04           | 1,58           | 1,43           | 2,16           |
| V. Acciones propias                                  | 0,01           | 0,06           | 0,03           | 0,03           | 0,04           |
| VI. Deudores oper. tráfico largo plazo               | 0,00           | 0,00           | 0,00           | 0,00           | 0,00           |
| <b>C) Gastos a distrib. varios ejerc.</b>            | <b>0,48</b>    | <b>0,49</b>    | <b>0,49</b>    | <b>0,39</b>    | <b>0,34</b>    |
| <b>D) Circulante</b>                                 | <b>62,50</b>   | <b>66,76</b>   | <b>65,60</b>   | <b>65,22</b>   | <b>64,85</b>   |
| I. Accionistas por desembolsos exigidos              | 0,00           | 0,00           | 0,00           | 0,01           | 0,00           |
| II. Existencias                                      | 14,95          | 15,79          | 15,75          | 16,10          | 16,34          |
| III. Deudores  | 34,09          | 37,21          | 39,08          | 38,42          | 36,35          |
| IV. Inversiones finan. temporales                    | 3,41           | 5,19           | 3,14           | 3,16           | 4,38           |
| V. Acciones propias corto plazo                      | 0,00           | 0,00           | 0,00           | 0,00           | 0,00           |
| VI. Tesorería  | 10,00          | 8,50           | 7,59           | 7,39           | 7,70           |
| VII. Ajustes periodificación                         | 0,05           | 0,06           | 0,04           | 0,13           | 0,08           |
| <b>PASIVO TOTAL (miles de euros)</b>                 | <b>118.346</b> | <b>200.050</b> | <b>329.207</b> | <b>375.848</b> | <b>407.274</b> |
| <b>A) Fondos propios</b>                             | <b>35,55</b>   | <b>37,77</b>   | <b>35,24</b>   | <b>36,20</b>   | <b>36,09</b>   |
| I. Capital suscrito                                  | 8,00           | 8,79           | 8,78           | 9,33           | 6,99           |
| II. Prima de emisión                                 | 1,14           | 0,67           | 0,71           | 0,65           | 1,79           |
| III. Reservas revalorización                         | 0,08           | 0,14           | 0,10           | 0,09           | 0,09           |
| IV. Reservas   | 17,81          | 20,54          | 19,60          | 18,54          | 20,20          |
| V. Resultados ejercicios anteriores                  | 2,19           | 2,96           | 2,04           | 2,68           | 3,27           |
| VI. Pérdidas y ganancias                             | 6,42           | 4,74           | 4,03           | 5,11           | 3,79           |
| VII. Dividendo a cuenta entreg. en el ejerc.         | -0,08          | -0,06          | -0,02          | -0,19          | -0,04          |
| VIII. Acciones propias reducción de capital          | 0,00           | 0,00           | 0,00           | 0,00           | 0,00           |
| <b>B) Ingresos distr. varios ejercicios</b>          | <b>0,74</b>    | <b>0,48</b>    | <b>0,69</b>    | <b>0,91</b>    | <b>1,02</b>    |
| <b>C) Provisiones riesgos y gastos</b>               | <b>0,01</b>    | <b>0,02</b>    | <b>0,17</b>    | <b>0,02</b>    | <b>0,04</b>    |
| <b>D) Acreedores a largo plazo</b>                   | <b>16,56</b>   | <b>12,93</b>   | <b>13,88</b>   | <b>14,01</b>   | <b>16,28</b>   |
| <b>E) Acreedores a corto plazo</b>                   | <b>47,13</b>   | <b>48,79</b>   | <b>49,99</b>   | <b>48,86</b>   | <b>46,57</b>   |
| <b>F) Provisiones riesgos y gastos a corto plazo</b> | <b>0,00</b>    | <b>0,00</b>    | <b>0,04</b>    | <b>0,00</b>    | <b>0,00</b>    |
| <b>FONDO MANIOBRA [AD-(PE+PF)]</b>                   | <b>15,37</b>   | <b>17,96</b>   | <b>15,58</b>   | <b>16,36</b>   | <b>18,28</b>   |

**CUENTA DE PERDIDAS Y GANANCIAS ANALITICA (%)**

| Vol. Cifra de negocios (miles de euros)      | 175.637       | 280.098       | 423.430       | 472.536       | 499.470       |
|--|---------------|---------------|---------------|---------------|---------------|
| Cifra de Negocios                            | 98,91         | 99,24         | 98,97         | 98,61         | 98,64         |
| + Otros Ingresos de explotación              | 1,09          | 0,76          | 1,03          | 1,39          | 1,36          |
| <b>= Ingresos Explotación</b>                | <b>100,00</b> | <b>100,00</b> | <b>100,00</b> | <b>100,00</b> | <b>100,00</b> |
| - Consumos de explotación                    | 53,93         | 53,88         | 52,53         | 55,67         | 55,21         |
| - Otros Gastos de explotación                | 11,05         | 12,65         | 14,21         | 12,77         | 13,10         |
| <b>= Valor Añadido Bruto</b>                 | <b>35,02</b>  | <b>33,47</b>  | <b>33,26</b>  | <b>31,56</b>  | <b>31,70</b>  |
| - Gastos de Personal                         | 23,88         | 23,95         | 23,78         | 22,15         | 22,47         |
| <b>= Resultado Bruto Explot.</b>             | <b>11,14</b>  | <b>9,52</b>   | <b>9,48</b>   | <b>9,41</b>   | <b>9,23</b>   |
| - Dotaciones amortiz. inmov. (R2)            | 3,06          | 3,26          | 3,41          | 3,55          | 3,55          |
| - Variac. Prov. tráfico e insolv. (R3)       | 0,33          | 0,30          | 0,47          | 0,10          | 0,28          |
| <b>= Resultado Neto Explot.</b>              | <b>7,75</b>   | <b>5,97</b>   | <b>5,60</b>   | <b>5,77</b>   | <b>5,40</b>   |
| + Ingresos Financieros                       | 0,23          | 0,19          | 0,20          | 0,16          | 0,27          |
| - Gastos Financieros                         | 1,79          | 1,36          | 1,34          | 1,15          | 1,17          |
| - Variac. prov. inversiones financieras (R4) | 0,01          | 0,07          | -0,02         | 0,01          | 0,00          |
| <b>= Resultado activ. ordinario</b>          | <b>6,18</b>   | <b>4,72</b>   | <b>4,48</b>   | <b>4,77</b>   | <b>4,50</b>   |
| + Benef. proc. inmov. e ingr. excep.         | 0,31          | 0,45          | 0,64          | 1,29          | 0,73          |
| - Perd. proc. inmov. y gast. excep.          | 0,14          | 0,26          | 0,50          | 0,28          | 0,17          |
| - Variac. Prov. inmov. y cart.cont. (R5)     | 0,00          | 0,00          | 0,00          | 0,00          | 0,00          |
| <b>= Resultado antes impuestos</b>           | <b>6,34</b>   | <b>4,91</b>   | <b>4,63</b>   | <b>5,78</b>   | <b>5,05</b>   |
| + / - Impuesto Sociedades                    | 2,06          | 1,55          | 1,52          | 1,77          | 2,01          |
| <b>= Resultado del ejercicio (R1)</b>        | <b>4,28</b>   | <b>3,36</b>   | <b>3,10</b>   | <b>4,01</b>   | <b>3,04</b>   |
| Recursos Tot. Gen.R1+R2+R3+R4+R5             | 7,68          | 6,99          | 6,96          | 7,66          | 6,87          |

**EMPLEO Y GASTOS DE PERSONAL**

|   |       |       |       |       |       |
|---|-------|-------|-------|-------|-------|
| Empresas analizadas :                   | 202   | 271   | 361   | 398   | 406   |
| Num. medio trabaj. por empresa          | 9,64  | 10,45 | 11,20 | 10,22 | 10,53 |
| Gasto medio (miles de euros)/trabajador | 21,35 | 23,33 | 24,06 | 25,33 | 26,37 |
| Gasto person./Valor Añad. Bruto (%)     | 68,33 | 71,59 | 72,34 | 70,36 | 70,82 |



ESTADÍSTICA MERCANTIL SECTORIAL

Período 2001 - 2005

Aragón - SUBSECTOR 3.- Construcción

| EMPRESAS PEQUEÑAS         | 2001  | 2002  | 2003  | 2004  | 2005  |
|---------------------------|-------|-------|-------|-------|-------|
| Núm. empresas analizadas: | 1.020 | 1.481 | 1.768 | 1.924 | 2.147 |

**BALANCE (%)**

| ACTIVO TOTAL (miles de euros)                        | 383.165        | 812.451        | 954.545        | 1.078.336        | 1.373.246        |
|--|----------------|----------------|----------------|------------------|------------------|
| <b>A) Accionistas por desembolsos no exigidos</b>    | <b>0,10</b>    | <b>0,03</b>    | <b>0,03</b>    | <b>0,02</b>      | <b>0,01</b>      |
| <b>B) Inmovilizado</b>                               | <b>26,34</b>   | <b>23,99</b>   | <b>23,24</b>   | <b>25,64</b>     | <b>23,55</b>     |
| I. Gastos establecimiento                            | 0,07           | 0,09           | 0,06           | 0,07             | 0,08             |
| II. Inmovilizaciones inmateriales                    | 5,06           | 4,17           | 4,35           | 4,14             | 4,10             |
| III. Inmovilizaciones materiales                     | 19,26          | 17,52          | 16,78          | 19,53            | 16,84            |
| IV. Inmovilizaciones financieras                     | 1,91           | 2,16           | 2,04           | 1,87             | 2,49             |
| V. Acciones propias                                  | 0,03           | 0,05           | 0,00           | 0,03             | 0,05             |
| VI. Deudores oper. tráfico largo plazo               | 0,00           | 0,00           | 0,00           | 0,00             | -0,01            |
| <b>C) Gastos a distrib. varios ejerc.</b>            | <b>0,43</b>    | <b>0,31</b>    | <b>0,29</b>    | <b>0,27</b>      | <b>0,27</b>      |
| <b>D) Circulante</b>                                 | <b>73,13</b>   | <b>75,66</b>   | <b>76,45</b>   | <b>74,07</b>     | <b>76,17</b>     |
| I. Accionistas por desembolsos exigidos              | 0,00           | 0,00           | 0,00           | 0,00             | 0,00             |
| II. Existencias                                      | 21,15          | 25,63          | 26,88          | 24,81            | 26,11            |
| III. Deudores  | 36,36          | 35,72          | 35,27          | 34,36            | 34,99            |
| IV. Inversiones finan. temporales                    | 5,38           | 5,19           | 4,74           | 5,25             | 5,31             |
| V. Acciones propias corto plazo                      | 0,00           | 0,01           | 0,01           | 0,01             | 0,00             |
| VI. Tesorería  | 10,12          | 9,02           | 9,43           | 9,56             | 9,66             |
| VII. Ajustes periodificación                         | 0,12           | 0,09           | 0,13           | 0,08             | 0,10             |
| <b>PASIVO TOTAL (miles de euros)</b>                 | <b>383.165</b> | <b>812.451</b> | <b>954.545</b> | <b>1.078.336</b> | <b>1.373.246</b> |
| <b>A) Fondos propios</b>                             | <b>30,96</b>   | <b>28,95</b>   | <b>29,82</b>   | <b>30,95</b>     | <b>30,16</b>     |
| I. Capital suscrito                                  | 7,99           | 6,90           | 5,14           | 5,76             | 4,66             |
| II. Prima de emisión                                 | 0,13           | 0,17           | 0,16           | 0,14             | 0,17             |
| III. Reservas revalorización                         | 0,06           | 0,16           | 0,15           | 0,12             | 0,12             |
| IV. Reservas   | 17,80          | 15,65          | 18,75          | 19,88            | 19,60            |
| V. Resultados ejercicios anteriores                  | 0,16           | 1,25           | 0,97           | 1,06             | 0,93             |
| VI. Pérdidas y ganancias                             | 4,88           | 4,86           | 4,72           | 4,02             | 4,70             |
| VII. Dividendo a cuenta entreg. en el ejerc.         | -0,06          | -0,05          | -0,07          | -0,03            | -0,03            |
| VIII. Acciones propias reducción de capital          | 0,00           | 0,00           | 0,00           | 0,00             | 0,00             |
| <b>B) Ingresos distr. varios ejercicios</b>          | <b>0,09</b>    | <b>0,92</b>    | <b>0,10</b>    | <b>0,12</b>      | <b>0,10</b>      |
| <b>C) Provisiones riesgos y gastos</b>               | <b>0,04</b>    | <b>0,09</b>    | <b>0,12</b>    | <b>0,14</b>      | <b>0,18</b>      |
| <b>D) Acreedores a largo plazo</b>                   | <b>13,72</b>   | <b>17,60</b>   | <b>16,52</b>   | <b>17,27</b>     | <b>18,75</b>     |
| <b>E) Acreedores a corto plazo</b>                   | <b>55,19</b>   | <b>52,29</b>   | <b>53,42</b>   | <b>51,50</b>     | <b>50,81</b>     |
| <b>F) Provisiones riesgos y gastos a corto plazo</b> | <b>0,01</b>    | <b>0,15</b>    | <b>0,02</b>    | <b>0,01</b>      | <b>0,01</b>      |
| <b>FONDO MANIOBRA [AD-(PE+PF)]</b>                   | <b>17,93</b>   | <b>23,22</b>   | <b>23,01</b>   | <b>22,56</b>     | <b>25,36</b>     |

**CUENTA DE PERDIDAS Y GANANCIAS ANALÍTICA (%)**

| Vol. Cifra de negocios (miles de euros)      | 607.255       | 1.046.871     | 1.303.051     | 1.372.123     | 1.704.729     |
|--|---------------|---------------|---------------|---------------|---------------|
| Cifra de Negocios                            | 97,68         | 98,29         | 99,23         | 98,97         | 99,05         |
| + Otros Ingresos de explotación              | 2,32          | 1,71          | 0,77          | 1,03          | 0,95          |
| <b>= Ingresos Explotación</b>                | <b>100,00</b> | <b>100,00</b> | <b>100,00</b> | <b>100,00</b> | <b>100,00</b> |
| - Consumos de explotación                    | 54,06         | 53,71         | 53,39         | 53,34         | 54,31         |
| - Otros Gastos de explotación                | 10,78         | 10,93         | 11,50         | 11,55         | 11,58         |
| <b>= Valor Añadido Bruto</b>                 | <b>35,16</b>  | <b>35,36</b>  | <b>35,11</b>  | <b>35,11</b>  | <b>34,11</b>  |
| - Gastos de Personal                         | 27,38         | 26,18         | 26,45         | 26,53         | 25,65         |
| <b>= Resultado Bruto Explot.</b>             | <b>7,79</b>   | <b>9,18</b>   | <b>8,66</b>   | <b>8,57</b>   | <b>8,45</b>   |
| - Dotaciones amortiz. inmov. (R2)            | 2,28          | 2,55          | 2,50          | 2,66          | 2,50          |
| - Variac. Prov. tráfico e insolv. (R3)       | 0,25          | 0,22          | 0,27          | 0,41          | 0,16          |
| <b>= Resultado Neto Explot.</b>              | <b>5,26</b>   | <b>6,41</b>   | <b>5,89</b>   | <b>5,51</b>   | <b>5,79</b>   |
| + Ingresos Financieros                       | 0,26          | 0,23          | 0,20          | 0,21          | 0,26          |
| - Gastos Financieros                         | 1,40          | 1,47          | 1,26          | 1,17          | 1,14          |
| - Variac. prov. inversiones financieras (R4) | 0,02          | 0,04          | 0,02          | 0,01          | 0,00          |
| <b>= Resultado activ. ordinario</b>          | <b>4,10</b>   | <b>5,14</b>   | <b>4,83</b>   | <b>4,54</b>   | <b>4,91</b>   |
| + Benef. proc. inmov. e ingr. excep.         | 0,69          | 0,68          | 0,63          | 0,61          | 1,01          |
| - Perd. proc. inmov. y gast. excep.          | 0,29          | 0,25          | 0,26          | 0,40          | 0,34          |
| - Variac. Prov. inmov. y cart. cont. (R5)    | 0,00          | 0,01          | 0,00          | 0,00          | 0,01          |
| <b>= Resultado antes impuestos</b>           | <b>4,49</b>   | <b>5,56</b>   | <b>5,19</b>   | <b>4,75</b>   | <b>5,58</b>   |
| + / - Impuesto Sociedades                    | 1,48          | 1,86          | 1,75          | 1,63          | 1,88          |
| <b>= Resultado del ejercicio (R1)</b>        | <b>3,01</b>   | <b>3,70</b>   | <b>3,44</b>   | <b>3,13</b>   | <b>3,70</b>   |
| Recursos Tot. Gen. R1+R2+R3+R4+R5            | 5,56          | 6,51          | 6,23          | 6,20          | 6,37          |

**EMPLEO Y GASTOS DE PERSONAL**

|   |       |       |       |       |       |
|---|-------|-------|-------|-------|-------|
| Empresas analizadas :                   | 900   | 1.360 | 1.622 | 1.758 | 1.964 |
| Num. medio trabaj. por empresa          | 7,60  | 8,20  | 8,31  | 7,95  | 8,43  |
| Gasto medio (miles de euros)/trabajador | 22,53 | 23,45 | 24,64 | 25,07 | 25,84 |
| Gastos person./Valor Añad. Bruto (%)    | 77,22 | 74,03 | 75,49 | 75,92 | 75,62 |

Nota: Los datos del estudio, elaborado con la información suministrada por los Registros Mercantiles, están sujetos a los condicionantes indicados en la metodología.

| <b>EMPRESAS MEDIANAS</b>         | <b>2001</b> | <b>2002</b> | <b>2003</b> | <b>2004</b> | <b>2005</b> |
|----------------------------------|-------------|-------------|-------------|-------------|-------------|
| <b>Núm. empresas analizadas:</b> | 9           | 5           | 10          | 10          | 14          |

**BALANCE (%)**

| <b>ACTIVO TOTAL (miles de euros)</b>                 | <b>35.766</b> | <b>57.277</b> | <b>75.092</b> | <b>126.022</b> | <b>254.758</b> |
|--|---------------|---------------|---------------|----------------|----------------|
| <b>A) Accionistas por desembolsos no exigidos</b>    | <b>0,00</b>   | <b>0,00</b>   | <b>0,00</b>   | <b>0,00</b>    | <b>0,00</b>    |
| <b>B) Inmovilizado</b>                               | <b>8,49</b>   | <b>13,79</b>  | <b>39,81</b>  | <b>21,31</b>   | <b>8,51</b>    |
| I. Gastos establecimiento                            | 0,00          | 0,00          | 0,08          | 0,00           | 0,01           |
| II. Inmovilizaciones inmateriales                    | 2,58          | 3,71          | 11,97         | 0,76           | 1,77           |
| III. Inmovilizaciones materiales                     | 5,77          | 4,04          | 27,37         | 13,61          | 0,93           |
| IV. Inmovilizaciones financieras                     | 0,13          | 6,03          | 0,29          | 6,88           | 5,77           |
| V. Acciones propias                                  | 0,00          | 0,00          | 0,09          | 0,05           | 0,03           |
| VI. Deudores oper. tráfico largo plazo               | 0,00          | 0,00          | 0,00          | 0,00           | 0,00           |
| <b>C) Gastos a distrib. varios ejerc.</b>            | <b>0,04</b>   | <b>0,19</b>   | <b>0,23</b>   | <b>0,01</b>    | <b>0,09</b>    |
| <b>D) Circulante</b>                                 | <b>91,47</b>  | <b>86,03</b>  | <b>59,96</b>  | <b>78,68</b>   | <b>91,40</b>   |
| I. Accionistas por desembolsos exigidos              | 0,00          | 0,00          | 0,00          | 0,00           | 0,00           |
| II. Existencias                                      | 24,17         | 42,25         | 6,21          | 13,55          | 14,03          |
| III. Deudores  | 61,13         | 26,44         | 44,24         | 56,25          | 69,82          |
| IV. Inversiones finan. temporales                    | 1,98          | 16,36         | 4,81          | 2,49           | 2,72           |
| V. Acciones propias corto plazo                      | 0,00          | 0,00          | 0,00          | 0,00           | 0,00           |
| VI. Tesorería  | 4,07          | 0,98          | 4,70          | 6,36           | 4,73           |
| VII. Ajustes periodificación                         | 0,11          | 0,00          | 0,00          | 0,03           | 0,10           |
| <b>PASIVO TOTAL (miles de euros)</b>                 | <b>35.766</b> | <b>57.277</b> | <b>75.092</b> | <b>126.022</b> | <b>254.758</b> |
| <b>A) Fondos propios</b>                             | <b>17,09</b>  | <b>21,60</b>  | <b>50,72</b>  | <b>16,54</b>   | <b>12,22</b>   |
| I. Capital suscrito                                  | 3,63          | 0,53          | 15,30         | 0,65           | 0,45           |
| II. Prima de emisión                                 | 0,00          | 0,00          | 0,00          | 0,00           | 1,15           |
| III. Reservas revalorización                         | 0,00          | 0,16          | 0,00          | 0,00           | 0,01           |
| IV. Reservas   | 7,56          | 18,05         | 29,39         | 12,65          | 7,79           |
| V. Resultados ejercicios anteriores                  | -0,01         | 0,32          | 0,13          | 0,00           | 0,36           |
| VI. Pérdidas y ganancias                             | 5,90          | 2,60          | 5,91          | 3,24           | 2,46           |
| VII. Dividendo a cuenta entreg. en el ejerc.         | 0,00          | -0,05         | 0,00          | 0,00           | 0,00           |
| VIII. Acciones propias reducción de capital          | 0,00          | 0,00          | 0,00          | 0,00           | 0,00           |
| <b>B) Ingresos distr. varios ejercicios</b>          | <b>0,00</b>   | <b>0,00</b>   | <b>0,00</b>   | <b>0,01</b>    | <b>0,01</b>    |
| <b>C) Provisiones riesgos y gastos</b>               | <b>0,16</b>   | <b>0,00</b>   | <b>0,08</b>   | <b>0,11</b>    | <b>0,04</b>    |
| <b>D) Acreedores a largo plazo</b>                   | <b>0,79</b>   | <b>18,83</b>  | <b>7,25</b>   | <b>11,72</b>   | <b>5,42</b>    |
| <b>E) Acreedores a corto plazo</b>                   | <b>81,96</b>  | <b>59,57</b>  | <b>41,96</b>  | <b>71,61</b>   | <b>82,31</b>   |
| <b>F) Provisiones riesgos y gastos a corto plazo</b> | <b>0,00</b>   | <b>0,00</b>   | <b>0,00</b>   | <b>0,00</b>    | <b>0,00</b>    |
| <b>FONDO MANIOBRA [AD-(PE+PF)]</b>                   | <b>9,51</b>   | <b>26,46</b>  | <b>18,00</b>  | <b>7,07</b>    | <b>9,09</b>    |

**CUENTA DE PERDIDAS Y GANANCIAS ANALÍTICA (%)**

| <b>Vol. Cifra de negocios (miles de euros)</b> | <b>49.872</b> | <b>44.269</b> | <b>77.243</b> | <b>173.669</b> | <b>356.723</b> |
|--|---------------|---------------|---------------|----------------|----------------|
| Cifra de Negocios                              | 99,15         | 99,36         | 95,08         | 97,72          | 97,86          |
| + Otros Ingresos de explotación                | 0,85          | 0,64          | 4,92          | 2,28           | 2,14           |
| <b>= Ingresos Explotación</b>                  | <b>100,00</b> | <b>100,00</b> | <b>100,00</b> | <b>100,00</b>  | <b>100,00</b>  |
| - Consumos de explotación                      | 54,39         | 59,42         | 45,78         | 70,81          | 72,75          |
| - Otros Gastos de explotación                  | 7,48          | 10,11         | 15,51         | 16,72          | 15,94          |
| <b>= Valor Añadido Bruto</b>                   | <b>38,13</b>  | <b>30,47</b>  | <b>38,71</b>  | <b>12,47</b>   | <b>11,31</b>   |
| - Gastos de Personal                           | 29,27         | 21,24         | 25,32         | 7,44           | 7,75           |
| <b>= Resultado Bruto Explot.</b>               | <b>8,85</b>   | <b>9,23</b>   | <b>13,40</b>  | <b>5,03</b>    | <b>3,56</b>    |
| - Dotaciones amortiz. inmov. (R2)              | 1,11          | 1,83          | 5,91          | 0,34           | 0,28           |
| - Variac. Prov. tráfico e insolv. (R3)         | 0,04          | 0,20          | 0,60          | 0,17           | 0,20           |
| <b>= Resultado Neto Explot.</b>                | <b>7,71</b>   | <b>7,20</b>   | <b>6,89</b>   | <b>4,53</b>    | <b>3,08</b>    |
| + Ingresos Financieros                         | 0,07          | 0,32          | 0,24          | 0,14           | 0,07           |
| - Gastos Financieros                           | 1,50          | 2,35          | 0,57          | 0,54           | 0,44           |
| - Variac. prov. inversiones financieras (R4)   | 0,00          | 0,07          | 0,00          | 0,00           | -0,01          |
| <b>= Resultado activ. ordinario</b>            | <b>6,28</b>   | <b>5,09</b>   | <b>6,56</b>   | <b>4,12</b>    | <b>2,73</b>    |
| + Benef. proc. inmov. e ingr. excep.           | 0,08          | 0,27          | 1,47          | 0,09           | 0,08           |
| - Perd. proc. inmov. y gast. excep.            | 0,22          | 0,05          | 0,21          | 0,71           | 0,21           |
| - Variac. Prov. inmov. y cart.cont. (R5)       | 0,00          | 0,00          | 0,00          | 0,02           | -0,02          |
| <b>= Resultado antes impuestos</b>             | <b>6,14</b>   | <b>5,31</b>   | <b>7,82</b>   | <b>3,49</b>    | <b>2,62</b>    |
| + / - Impuesto Sociedades                      | 1,95          | 1,97          | 2,36          | 1,19           | 0,90           |
| <b>= Resultado del ejercicio (R1)</b>          | <b>4,20</b>   | <b>3,34</b>   | <b>5,46</b>   | <b>2,30</b>    | <b>1,72</b>    |
| Recursos Tot. Gen. R1+R2+R3+R4+R5              | 5,35          | 5,45          | 11,97         | 2,82           | 2,17           |

**EMPLEO Y GASTOS DE PERSONAL**

|   |       |       |       |       |       |
|---|-------|-------|-------|-------|-------|
| Empresas analizadas :                   | 9     | 5     | 10    | 9     | 12    |
| Num. medio trabaj. por empresa          | 67,30 | 79,81 | 85,01 | 54,83 | 76,44 |
| Gasto medio (miles de euros)/trabajador | 24,31 | 23,71 | 24,19 | 26,79 | 30,80 |
| Gastos person./Valor Añad. Bruto (%)    | 76,77 | 69,70 | 65,39 | 74,97 | 77,21 |

| EMPRESAS PEQUEÑAS         | 2001 | 2002 | 2003 | 2004 | 2005  |
|---------------------------|------|------|------|------|-------|
| Núm. empresas analizadas: | 524  | 702  | 894  | 542  | 1.056 |

**BALANCE (%)**

| ACTIVO TOTAL (miles de euros)                 | 726.667        | 954.903        | 1.522.818        | 1.159.081        | 2.049.006        |
|---|----------------|----------------|------------------|------------------|------------------|
| A) Accionistas por desembolsos no exigidos    | 0,08           | 0,03           | 0,04             | 0,02             | 0,03             |
| B) Inmovilizado                               | 49,69          | 48,72          | 44,38            | 46,65            | 44,18            |
| I. Gastos establecimiento                     | 0,08           | 0,06           | 0,06             | 0,07             | 0,06             |
| II. Inmovilizaciones inmateriales             | 3,17           | 2,45           | 2,22             | 2,54             | 1,41             |
| III. Inmovilizaciones materiales              | 39,20          | 37,69          | 35,26            | 37,02            | 33,80            |
| IV. Inmovilizaciones financieras              | 7,22           | 8,53           | 6,62             | 6,75             | 8,80             |
| V. Acciones propias                           | 0,01           | 0,09           | 0,30             | 0,25             | 0,05             |
| VI. Deudores oper. tráfico largo plazo        | 0,01           | -0,10          | -0,08            | 0,01             | 0,06             |
| C) Gastos a distrib. varios ejerc.            | 0,68           | 0,38           | 0,39             | 0,49             | 0,26             |
| D) Circulante                                 | 49,55          | 50,87          | 55,20            | 52,84            | 55,53            |
| I. Accionistas por desembolsos exigidos       | 0,00           | 0,00           | 0,00             | 0,00             | 0,00             |
| II. Existencias                               | 29,96          | 29,98          | 33,42            | 32,88            | 33,14            |
| III. Deudores                                 | 7,41           | 9,43           | 11,57            | 8,67             | 10,41            |
| IV. Inversiones finan. temporales             | 6,94           | 6,94           | 5,97             | 7,30             | 7,36             |
| V. Acciones propias corto plazo               | 0,19           | 0,12           | 0,00             | 0,00             | 0,01             |
| VI. Tesorería                                 | 4,97           | 4,39           | 4,20             | 3,92             | 4,55             |
| VII. Ajustes periodificación                  | 0,09           | 0,01           | 0,04             | 0,06             | 0,05             |
| <b>PASIVO TOTAL (miles de euros)</b>          | <b>726.667</b> | <b>954.903</b> | <b>1.522.818</b> | <b>1.159.081</b> | <b>2.049.006</b> |
| A) Fondos propios                             | 42,73          | 42,58          | 39,24            | 42,79            | 41,10            |
| I. Capital suscrito                           | 21,32          | 22,19          | 18,89            | 19,82            | 17,29            |
| II. Prima de emisión                          | 1,73           | 1,68           | 2,09             | 1,88             | 2,00             |
| III. Reservas revalorización                  | 0,65           | 0,32           | 0,34             | 0,35             | 0,27             |
| IV. Reservas                                  | 15,36          | 15,55          | 13,93            | 17,38            | 15,93            |
| V. Resultados ejercicios anteriores           | -1,39          | -1,00          | -0,88            | -0,96            | -0,23            |
| VI. Pérdidas y ganancias                      | 5,12           | 3,87           | 4,89             | 4,35             | 6,01             |
| VII. Dividendo a cuenta entreg. en el ejerc.  | -0,06          | -0,02          | -0,02            | -0,02            | -0,17            |
| VIII. Acciones propias reducción de capital   | 0,00           | 0,00           | 0,00             | 0,00             | 0,00             |
| B) Ingresos distr. varios ejercicios          | 0,09           | 0,15           | 0,11             | 0,35             | 0,19             |
| C) Provisiones riesgos y gastos               | 0,04           | 0,07           | 0,05             | 0,08             | 0,06             |
| D) Acreedores a largo plazo                   | 30,11          | 29,82          | 30,97            | 30,46            | 31,91            |
| E) Acreedores a corto plazo                   | 27,03          | 27,35          | 29,61            | 26,33            | 26,63            |
| F) Provisiones riesgos y gastos a corto plazo | 0,00           | 0,01           | 0,02             | 0,00             | 0,12             |
| <b>FONDO MANIOBRA [AD-(PE+PF)]</b>            | <b>22,52</b>   | <b>23,50</b>   | <b>25,57</b>     | <b>26,50</b>     | <b>28,79</b>     |

**CUENTA DE PERDIDAS Y GANANCIAS ANALITICA (%)**

| Vol. Cifra de negocios (miles de euros)      | 207.222       | 271.830       | 475.237       | 335.385       | 621.049       |
|--|---------------|---------------|---------------|---------------|---------------|
| Cifra de Negocios                            | 91,69         | 94,15         | 96,31         | 95,66         | 96,38         |
| + Otros Ingresos de explotación              | 8,31          | 5,85          | 3,69          | 4,34          | 3,62          |
| <b>= Ingresos Explotación</b>                | <b>100,00</b> | <b>100,00</b> | <b>100,00</b> | <b>100,00</b> | <b>100,00</b> |
| - Consumos de explotación                    | 58,33         | 58,03         | 59,39         | 51,70         | 54,66         |
| - Otros Gastos de explotación                | 12,21         | 14,06         | 12,29         | 15,27         | 13,00         |
| <b>= Valor Añadido Bruto</b>                 | <b>29,47</b>  | <b>27,92</b>  | <b>28,32</b>  | <b>33,03</b>  | <b>32,34</b>  |
| - Gastos de Personal                         | 7,21          | 7,40          | 7,55          | 11,65         | 8,77          |
| <b>= Resultado Bruto Explot.</b>             | <b>22,26</b>  | <b>20,52</b>  | <b>20,77</b>  | <b>21,38</b>  | <b>23,57</b>  |
| - Dotaciones amortiz. inmov. (R2)            | 3,74          | 3,70          | 2,93          | 3,45          | 3,01          |
| - Variac. Prov. tráfico e insolv. (R3)       | 0,09          | 0,06          | 0,05          | 0,27          | 0,20          |
| <b>= Resultado Neto Explot.</b>              | <b>18,44</b>  | <b>16,76</b>  | <b>17,79</b>  | <b>17,66</b>  | <b>20,36</b>  |
| + Ingresos Financieros                       | 2,08          | 3,15          | 2,06          | 1,19          | 1,90          |
| - Gastos Financieros                         | 5,73          | 5,68          | 4,76          | 4,15          | 3,63          |
| - Variac. prov. inversiones financieras (R4) | 0,28          | 0,57          | -0,26         | -0,14         | -0,01         |
| <b>= Resultado activ. ordinario.</b>         | <b>14,51</b>  | <b>13,67</b>  | <b>15,35</b>  | <b>14,83</b>  | <b>18,64</b>  |
| + Benef. proc. inmov. e ingr. excep.         | 8,69          | 5,46          | 6,35          | 6,48          | 8,43          |
| - Perd. proc. inmov. y gast. excep.          | 0,30          | 0,85          | 0,73          | 0,71          | 0,38          |
| - Variac. Prov. inmov. y cart. cont. (R5)    | 0,12          | 0,06          | -0,01         | -0,01         | 0,08          |
| <b>= Resultado antes impuestos</b>           | <b>22,77</b>  | <b>18,22</b>  | <b>20,98</b>  | <b>20,62</b>  | <b>26,61</b>  |
| +/- Impuesto Sociedades                      | 6,34          | 5,78          | 5,87          | 6,22          | 7,50          |
| <b>= Resultado del ejercicio (R1)</b>        | <b>16,43</b>  | <b>12,45</b>  | <b>15,10</b>  | <b>14,40</b>  | <b>19,11</b>  |
| Recursos Tot. Gen. R1+R2+R3+R4+R5            | 20,65         | 16,82         | 17,82         | 17,97         | 22,38         |

**EMPLEO Y GASTOS DE PERSONAL**

|   |       |       |       |       |       |
|---|-------|-------|-------|-------|-------|
| Empresas analizadas :                   | 249   | 318   | 451   | 501   | 590   |
| Num. medio trabaj. por empresa          | 2,81  | 2,79  | 3,06  | 3,17  | 3,41  |
| Gasto medio (miles de euros)/trabajador | 20,82 | 21,69 | 24,32 | 24,76 | 25,93 |
| Gastos person./Valor Añad. Bruto (%)    | 32,33 | 36,37 | 35,26 | 36,08 | 35,30 |

**EMPRESAS MEDIANAS**  
Núm. empresas analizadas:

|  | 2001 | 2002 | 2003 | 2004 | 2005 |
|--|------|------|------|------|------|
|  | 4    | 8    | 11   | 17   | 22   |

**BALANCE (%)**

| <b>ACTIVO TOTAL (miles de euros)</b>                 | <b>140.802</b> | <b>305.578</b> | <b>363.871</b> | <b>638.627</b> | <b>817.955</b> |
|--|----------------|----------------|----------------|----------------|----------------|
| <b>A) Accionistas por desembolsos no exigidos</b>    | <b>0,00</b>    | <b>0,00</b>    | <b>0,00</b>    | <b>0,47</b>    | <b>0,00</b>    |
| <b>B) Inmovilizado</b>                               | <b>29,49</b>   | <b>34,28</b>   | <b>39,93</b>   | <b>28,18</b>   | <b>39,31</b>   |
| I. Gastos establecimiento                            | 0,00           | 0,01           | 0,02           | 0,02           | 0,03           |
| II. Inmovilizaciones inmateriales                    | 0,17           | 0,48           | 0,19           | 2,67           | 3,29           |
| III. Inmovilizaciones materiales                     | 27,78          | 32,39          | 31,43          | 21,69          | 30,22          |
| IV. Inmovilizaciones financieras                     | 1,54           | 1,36           | 8,28           | 3,79           | 5,76           |
| V. Acciones propias                                  | 0,00           | 0,00           | 0,00           | 0,00           | 0,00           |
| VI. Deudores oper. tráfico largo plazo               | 0,00           | 0,03           | 0,01           | 0,00           | 0,01           |
| <b>C) Gastos a distrib. varios ejerc.</b>            | <b>0,00</b>    | <b>0,03</b>    | <b>0,01</b>    | <b>0,19</b>    | <b>0,70</b>    |
| <b>D) Circulante</b>                                 | <b>70,51</b>   | <b>65,69</b>   | <b>60,06</b>   | <b>71,15</b>   | <b>60,00</b>   |
| I. Accionistas por desembolsos exigidos              | 0,00           | 0,00           | 0,00           | 0,00           | 0,00           |
| II. Existencias                                      | 58,49          | 45,39          | 39,35          | 50,60          | 36,00          |
| III. Deudores  | 7,61           | 11,57          | 10,04          | 9,91           | 15,61          |
| IV. Inversiones finan. temporales                    | 2,89           | 1,14           | 7,31           | 8,06           | 6,71           |
| V. Acciones propias corto plazo                      | 0,00           | 0,00           | 0,00           | 0,00           | 0,00           |
| VI. Tesorería  | 1,53           | 7,59           | 3,36           | 2,57           | 1,63           |
| VII. Ajustes periodificación                         | 0,00           | 0,00           | 0,00           | 0,01           | 0,04           |
| <b>PASIVO TOTAL (miles de euros)</b>                 | <b>140.802</b> | <b>305.578</b> | <b>363.871</b> | <b>638.627</b> | <b>817.955</b> |
| <b>A) Fondos propios</b>                             | <b>37,50</b>   | <b>27,01</b>   | <b>33,33</b>   | <b>28,16</b>   | <b>30,82</b>   |
| I. Capital suscrito                                  | 26,74          | 13,04          | 3,04           | 11,39          | 12,93          |
| II. Prima de emisión                                 | 0,00           | 1,66           | 10,85          | 4,56           | 5,33           |
| III. Reservas revalorización                         | 0,41           | 0,10           | 0,61           | 0,06           | 0,07           |
| IV. Reservas   | 7,53           | 7,21           | 11,72          | 9,49           | 9,65           |
| V. Resultados ejercicios anteriores                  | 0,00           | 0,37           | 1,81           | 0,86           | -0,30          |
| VI. Pérdidas y ganancias                             | 2,81           | 4,62           | 5,29           | 1,79           | 3,13           |
| VII. Dividendo a cuenta entreg. en el ejerc.         | 0,00           | 0,00           | 0,00           | 0,00           | 0,00           |
| VIII. Acciones propias reducción de capital          | 0,00           | 0,00           | 0,00           | 0,00           | 0,00           |
| <b>B) Ingresos distr. varios ejercicios</b>          | <b>0,50</b>    | <b>1,17</b>    | <b>0,74</b>    | <b>0,47</b>    | <b>0,35</b>    |
| <b>C) Provisiones riesgos y gastos</b>               | <b>0,00</b>    | <b>0,55</b>    | <b>0,11</b>    | <b>0,11</b>    | <b>0,09</b>    |
| <b>D) Acreedores a largo plazo</b>                   | <b>42,58</b>   | <b>51,22</b>   | <b>42,19</b>   | <b>51,04</b>   | <b>44,60</b>   |
| <b>E) Acreedores a corto plazo</b>                   | <b>19,43</b>   | <b>20,03</b>   | <b>23,61</b>   | <b>20,21</b>   | <b>24,13</b>   |
| <b>F) Provisiones riesgos y gastos a corto plazo</b> | <b>0,00</b>    | <b>0,02</b>    | <b>0,02</b>    | <b>0,01</b>    | <b>0,01</b>    |
| <b>FONDO MANIOBRA [AD-(PE+PF)]</b>                   | <b>51,09</b>   | <b>45,64</b>   | <b>36,42</b>   | <b>50,93</b>   | <b>35,86</b>   |

**CUENTA DE PERDIDAS Y GANANCIAS ANALÍTICA (%)**

| <b>Vol. Cifra de negocios (miles de euros)</b> | <b>24.667</b> | <b>62.136</b> | <b>114.199</b> | <b>97.947</b> | <b>150.217</b> |
|--|---------------|---------------|----------------|---------------|----------------|
| Cifra de Negocios                              | 99,01         | 93,33         | 96,65          | 90,64         | 97,02          |
| + Otros Ingresos de explotación                | 0,99          | 6,67          | 3,35           | 9,36          | 2,98           |
| <b>= Ingresos Explotación</b>                  | <b>100,00</b> | <b>100,00</b> | <b>100,00</b>  | <b>100,00</b> | <b>100,00</b>  |
| - Consumos de explotación                      | 57,52         | 62,74         | 59,98          | 58,15         | 60,70          |
| - Otros Gastos de explotación                  | 5,48          | 7,33          | 7,37           | 9,41          | 6,58           |
| <b>= Valor Añadido Bruto</b>                   | <b>37,00</b>  | <b>29,92</b>  | <b>32,64</b>   | <b>32,45</b>  | <b>32,72</b>   |
| - Gastos de Personal                           | 1,75          | 1,62          | 2,68           | 3,38          | 1,98           |
| <b>= Resultado Bruto Explot.</b>               | <b>35,25</b>  | <b>28,30</b>  | <b>29,96</b>   | <b>29,06</b>  | <b>30,75</b>   |
| - Dotaciones amortiz. inmov. (R2)              | 0,43          | 1,31          | 1,62           | 3,28          | 3,27           |
| - Variac. Prov. tráfico e insolv. (R3)         | 0,69          | 0,35          | -0,26          | 0,51          | 0,05           |
| <b>= Resultado Neto Explot.</b>                | <b>34,12</b>  | <b>26,64</b>  | <b>28,61</b>   | <b>25,27</b>  | <b>27,43</b>   |
| + Ingresos Financieros                         | 0,84          | 1,85          | 1,00           | 0,91          | 1,48           |
| - Gastos Financieros                           | 12,56         | 9,50          | 4,97           | 9,72          | 7,90           |
| - Variac. prov. inversiones financieras (R4)   | 0,00          | 0,02          | 0,89           | 0,00          | 0,08           |
| <b>= Resultado activ. ordinario</b>            | <b>22,41</b>  | <b>18,97</b>  | <b>23,75</b>   | <b>16,46</b>  | <b>20,93</b>   |
| + Benef. proc. inmov. e ingr. excep.           | 3,26          | 14,46         | 2,86           | 0,31          | 5,01           |
| - Perd. proc. inmov. y gast. excep.            | 0,36          | 1,25          | 1,66           | 0,69          | 4,36           |
| - Variac. Prov. inmov. y cart.cont. (R5)       | 0,00          | 0,03          | 0,01           | 0,00          | 0,24           |
| <b>= Resultado antes impuestos</b>             | <b>25,31</b>  | <b>32,15</b>  | <b>24,94</b>   | <b>16,08</b>  | <b>21,34</b>   |
| + / - Impuesto Sociedades                      | 9,43          | 10,93         | 8,64           | 5,48          | 4,82           |
| <b>= Resultado del ejercicio (R1)</b>          | <b>15,87</b>  | <b>21,22</b>  | <b>16,30</b>   | <b>10,59</b>  | <b>16,52</b>   |
| Recursos Tot. Gen.R1+R2+R3+R4+R5               | 17,00         | 22,93         | 18,56          | 14,39         | 20,16          |

**EMPLEO Y GASTOS DE PERSONAL**

|   |       |       |       |       |       |
|---|-------|-------|-------|-------|-------|
| Empresas analizadas :                   | 1     | 6     | 9     | 16    | 14    |
| Num. medio trabaj. por empresa          | 6,00  | 6,56  | 7,20  | 7,42  | 3,65  |
| Gasto medio (miles de euros)/trabajador | 46,10 | 27,42 | 38,90 | 29,88 | 47,37 |
| Gastos person./Valor Añad. Bruto (%)    | 19,21 | 6,65  | 7,29  | 10,56 | 11,58 |

Nota: Los datos del estudio, elaborado con la información suministrada por los Registros Mercantiles, estan sujetos a los condicionantes indicados en la metodología.

| EMPRESAS PEQUEÑAS         | 2001 | 2002 | 2003 | 2004 | 2005 |
|---------------------------|------|------|------|------|------|
| Núm. empresas analizadas: | 42   | 60   | 74   | 74   | 69   |

**BALANCE (%)**

|   |               |               |               |               |               |
|---|---------------|---------------|---------------|---------------|---------------|
| <b>ACTIVO TOTAL (miles de euros)</b>          | <b>24.945</b> | <b>27.391</b> | <b>51.156</b> | <b>57.431</b> | <b>50.516</b> |
| A) Accionistas por desembolsos no exigidos    | 0,14          | 0,28          | 0,17          | 0,15          | 0,17          |
| B) Inmovilizado                               | 38,79         | 33,86         | 32,91         | 32,82         | 31,12         |
| I. Gastos establecimiento                     | 0,21          | 0,10          | 0,23          | 0,16          | 0,04          |
| II. Inmovilizaciones inmateriales             | 5,41          | 4,66          | 4,45          | 3,42          | 3,80          |
| III. Inmovilizaciones materiales              | 32,02         | 28,38         | 27,13         | 28,81         | 26,45         |
| IV. Inmovilizaciones financieras              | 1,14          | 0,72          | 1,10          | 0,43          | 0,84          |
| V. Acciones propias                           | 0,00          | 0,00          | 0,00          | 0,00          | 0,00          |
| VI. Deudores oper. tráfico largo plazo        | 0,00          | 0,00          | 0,00          | 0,00          | 0,00          |
| C) Gastos a distrib. varios ejerc.            | 0,56          | 0,41          | 0,19          | 0,13          | 0,17          |
| D) Circulante                                 | 60,50         | 65,46         | 66,73         | 66,89         | 68,53         |
| I. Accionistas por desembolsos exigidos       | 0,00          | 0,00          | 0,00          | 0,00          | 0,00          |
| II. Existencias                               | 16,69         | 17,83         | 14,18         | 13,95         | 17,59         |
| III. Deudores                                 | 31,85         | 33,60         | 36,45         | 38,25         | 33,64         |
| IV. Inversiones finan. temporales             | 0,58          | 3,34          | 3,68          | 2,80          | 3,97          |
| V. Acciones propias corto plazo               | 0,00          | 0,00          | 0,00          | 0,00          | 0,00          |
| VI. Tesorería                                 | 11,26         | 10,58         | 12,05         | 11,58         | 13,23         |
| VII. Ajustes periodificación                  | 0,12          | 0,12          | 0,38          | 0,31          | 0,10          |
| <b>PASIVO TOTAL (miles de euros)</b>          | <b>24.945</b> | <b>27.391</b> | <b>51.156</b> | <b>57.431</b> | <b>50.516</b> |
| A) Fondos propios                             | 30,25         | 41,54         | 42,98         | 43,62         | 42,64         |
| I. Capital suscrito                           | 7,76          | 12,05         | 9,37          | 13,63         | 8,53          |
| II. Prima de emisión                          | 0,00          | 0,62          | 0,33          | 0,29          | 0,00          |
| III. Reservas revalorización                  | 0,08          | 0,19          | 0,02          | 0,02          | 0,00          |
| IV. Reservas                                  | 18,32         | 21,87         | 27,10         | 24,01         | 28,94         |
| V. Resultados ejercicios anteriores           | -1,06         | 1,38          | 0,57          | 0,60          | 0,61          |
| VI. Pérdidas y ganancias                      | 5,23          | 5,52          | 5,63          | 5,06          | 4,68          |
| VII. Dividendo a cuenta entreg. en el ejerc.  | -0,09         | -0,09         | -0,05         | 0,00          | -0,12         |
| VIII. Acciones propias reducción de capital   | 0,00          | 0,00          | 0,00          | 0,00          | 0,00          |
| B) Ingresos distr. varios ejercicios          | 1,60          | 0,41          | 0,55          | 0,78          | 0,35          |
| C) Provisiones riesgos y gastos               | 0,00          | 0,07          | 0,00          | 0,00          | 0,02          |
| D) Acreedores a largo plazo                   | 25,56         | 13,17         | 14,14         | 11,75         | 13,32         |
| E) Acreedores a corto plazo                   | 42,60         | 44,81         | 42,33         | 43,85         | 43,67         |
| F) Provisiones riesgos y gastos a corto plazo | 0,00          | 0,00          | 0,00          | 0,00          | 0,00          |
| <b>FONDO MANIOBRA [AD-(PE+PF)]</b>            | <b>17,90</b>  | <b>20,65</b>  | <b>24,40</b>  | <b>23,05</b>  | <b>24,87</b>  |

**CUENTA DE PERDIDAS Y GANANCIAS ANALITICA (%)**

|  |               |               |               |               |               |
|--|---------------|---------------|---------------|---------------|---------------|
| <b>Vol. Cifra de negocios (miles de euros)</b> | <b>36.716</b> | <b>43.685</b> | <b>68.403</b> | <b>72.961</b> | <b>66.855</b> |
| Cifra de Negocios                              | 98,42         | 99,75         | 99,70         | 99,75         | 99,72         |
| + Otros Ingresos de explotación                | 1,58          | 0,25          | 0,30          | 0,25          | 0,28          |
| <b>= Ingresos Explotación</b>                  | <b>100,00</b> | <b>100,00</b> | <b>100,00</b> | <b>100,00</b> | <b>100,00</b> |
| - Consumos de explotación                      | 56,85         | 54,42         | 48,95         | 50,74         | 49,13         |
| - Otros Gastos de explotación                  | 8,43          | 9,92          | 14,83         | 14,36         | 15,59         |
| <b>= Valor Añadido Bruto</b>                   | <b>34,72</b>  | <b>35,67</b>  | <b>36,22</b>  | <b>34,90</b>  | <b>35,28</b>  |
| - Gastos de Personal                           | 24,77         | 26,70         | 26,34         | 24,31         | 25,95         |
| <b>= Resultado Bruto Explot.</b>               | <b>9,95</b>   | <b>8,96</b>   | <b>9,89</b>   | <b>10,59</b>  | <b>9,33</b>   |
| - Dotaciones amortiz. inmov. (R2)              | 2,93          | 2,65          | 2,98          | 4,25          | 2,91          |
| - Variac. Prov. tráfico e insolv. (R3)         | 0,76          | 0,41          | 0,29          | 0,18          | 0,69          |
| <b>= Resultado Neto Explot.</b>                | <b>6,26</b>   | <b>5,90</b>   | <b>6,62</b>   | <b>6,16</b>   | <b>5,73</b>   |
| + Ingresos Financieros                         | 0,07          | 0,08          | 0,29          | 0,21          | 0,22          |
| - Gastos Financieros                           | 1,64          | 1,18          | 1,15          | 0,84          | 0,96          |
| - Variac. prov. inversiones financieras (R4)   | 0,00          | 0,00          | 0,00          | 0,00          | 0,00          |
| <b>= Resultado activ. ordinario.</b>           | <b>4,69</b>   | <b>4,80</b>   | <b>5,76</b>   | <b>5,54</b>   | <b>4,99</b>   |
| + Benef. proc. inmov. e ingr. excep.           | 0,29          | 0,42          | 0,57          | 0,52          | 0,27          |
| - Perd. proc. inmov. y gast. excep.            | 0,08          | 0,20          | 0,12          | 0,11          | 0,05          |
| - Variac. Prov. inmov. y cart.cont. (R5)       | 0,00          | 0,00          | 0,00          | 0,00          | 0,00          |
| <b>= Resultado antes impuestos</b>             | <b>4,89</b>   | <b>5,02</b>   | <b>6,22</b>   | <b>5,94</b>   | <b>5,22</b>   |
| + / - Impuesto Sociedades                      | 1,39          | 1,57          | 2,01          | 1,97          | 1,73          |
| <b>= Resultado del ejercicio (R1)</b>          | <b>3,50</b>   | <b>3,45</b>   | <b>4,20</b>   | <b>3,97</b>   | <b>3,49</b>   |
| Recursos Tot. Gen.R1+R2+R3+R4+R5               | 7,19          | 6,51          | 7,47          | 8,40          | 7,09          |

**EMPLEO Y GASTOS DE PERSONAL**

|   |       |       |       |       |       |
|---|-------|-------|-------|-------|-------|
| Empresas analizadas :                   | 38    | 52    | 69    | 71    | 66    |
| Num. medio trabaj. por empresa          | 10,97 | 10,12 | 11,29 | 10,74 | 11,20 |
| Gasto medio (miles de euros)/trabajador | 21,13 | 20,56 | 21,01 | 23,29 | 23,50 |
| Gasto person./Valor Añad. Bruto (%)     | 72,16 | 75,53 | 71,76 | 69,80 | 73,58 |

Nota: Los datos del estudio, elaborado con la información suministrada por los Registros Mercantiles, están sujetos a los condicionantes indicados en la metodología.



**ESTADÍSTICA MERCANTIL SECTORIAL**  
**Huesca - SUBSECTOR 3.- Construcción y Actividades Anexas**

Período 2001 - 2005

|                           |             |             |             |             |             |
|---------------------------|-------------|-------------|-------------|-------------|-------------|
| <b>EMPRESAS PEQUEÑAS</b>  | <b>2001</b> | <b>2002</b> | <b>2003</b> | <b>2004</b> | <b>2005</b> |
| Núm. empresas analizadas: | 199         | 343         | 444         | 390         | 361         |

**BALANCE (%)**

|  |               |                |                |                |                |
|--|---------------|----------------|----------------|----------------|----------------|
| <b>ACTIVO TOTAL (miles de euros)</b>                 | <b>55.788</b> | <b>184.776</b> | <b>254.300</b> | <b>222.411</b> | <b>232.916</b> |
| <b>A) Accionistas por desembolsos no exigidos</b>    | <b>0,00</b>   | <b>0,05</b>    | <b>0,02</b>    | <b>0,01</b>    | <b>0,00</b>    |
| <b>B) Inmovilizado</b>                               | <b>31,99</b>  | <b>25,89</b>   | <b>26,76</b>   | <b>26,46</b>   | <b>26,03</b>   |
| I. Gastos establecimiento                            | 0,04          | 0,07           | 0,03           | 0,04           | 0,05           |
| II. Inmovilizaciones inmatrimoniales                 | 5,43          | 4,46           | 5,17           | 5,14           | 4,12           |
| III. Inmovilizaciones materiales                     | 25,04         | 19,02          | 19,62          | 19,65          | 19,98          |
| IV. Inmovilizaciones financieras                     | 1,49          | 2,17           | 1,94           | 1,51           | 1,88           |
| V. Acciones propias                                  | 0,00          | 0,17           | 0,00           | 0,11           | 0,00           |
| VI. Deudores oper. tráfico largo plazo               | 0,00          | 0,00           | 0,00           | 0,00           | 0,01           |
| <b>C) Gastos a distrib. varios ejerc.</b>            | <b>0,52</b>   | <b>0,43</b>    | <b>0,34</b>    | <b>0,41</b>    | <b>0,28</b>    |
| <b>D) Circulante</b>                                 | <b>67,49</b>  | <b>73,63</b>   | <b>72,88</b>   | <b>73,12</b>   | <b>73,69</b>   |
| I. Accionistas por desembolsos exigidos              | 0,01          | 0,00           | 0,00           | 0,00           | 0,00           |
| II. Existencias                                      | 25,06         | 32,92          | 31,30          | 29,48          | 30,75          |
| III. Deudores  | 31,76         | 28,42          | 29,37          | 30,41          | 28,88          |
| IV. Inversiones finan. temporales                    | 2,39          | 4,31           | 5,67           | 5,03           | 4,57           |
| V. Acciones propias corto plazo                      | 0,00          | 0,00           | 0,02           | 0,00           | 0,00           |
| VI. Tesorería  | 8,22          | 7,85           | 6,39           | 8,08           | 9,32           |
| VII. Ajustes periodificación                         | 0,06          | 0,12           | 0,13           | 0,12           | 0,16           |
| <b>PASIVO TOTAL (miles de euros)</b>                 | <b>55.788</b> | <b>184.776</b> | <b>254.300</b> | <b>222.411</b> | <b>232.916</b> |
| <b>A) Fondos propios</b>                             | <b>31,29</b>  | <b>28,10</b>   | <b>29,21</b>   | <b>32,10</b>   | <b>32,60</b>   |
| I. Capital suscrito                                  | 10,39         | 6,80           | 6,04           | 6,34           | 6,39           |
| II. Prima de emisión                                 | 0,00          | 0,03           | 0,02           | 0,02           | 0,30           |
| III. Reservas revalorización                         | 0,04          | 0,01           | 0,03           | 0,01           | 0,01           |
| IV. Reservas   | 17,17         | 14,29          | 16,99          | 17,25          | 18,48          |
| V. Resultados ejercicios anteriores                  | -1,84         | 2,81           | 1,99           | 3,85           | 2,55           |
| VI. Pérdidas y ganancias                             | 5,60          | 4,24           | 4,30           | 4,71           | 4,82           |
| VII. Dividendo a cuenta entreg. en el ejerc.         | -0,06         | -0,09          | -0,15          | -0,07          | 0,04           |
| VIII. Acciones propias reducción de capital          | 0,00          | 0,00           | 0,00           | 0,00           | 0,00           |
| <b>B) Ingresos distr. varios ejercicios</b>          | <b>0,05</b>   | <b>0,35</b>    | <b>0,14</b>    | <b>0,17</b>    | <b>0,17</b>    |
| <b>C) Provisiones riesgos y gastos</b>               | <b>0,00</b>   | <b>0,06</b>    | <b>0,03</b>    | <b>0,13</b>    | <b>0,13</b>    |
| <b>D) Acreedores a largo plazo</b>                   | <b>16,52</b>  | <b>21,99</b>   | <b>20,14</b>   | <b>20,13</b>   | <b>22,99</b>   |
| <b>E) Acreedores a corto plazo</b>                   | <b>52,14</b>  | <b>49,50</b>   | <b>50,49</b>   | <b>47,47</b>   | <b>44,11</b>   |
| <b>F) Provisiones riesgos y gastos a corto plazo</b> | <b>0,00</b>   | <b>0,00</b>    | <b>0,00</b>    | <b>0,00</b>    | <b>0,00</b>    |
| <b>FONDO MANIOBRA [AD-(PE+PF)]</b>                   | <b>15,35</b>  | <b>24,12</b>   | <b>22,39</b>   | <b>25,66</b>   | <b>29,58</b>   |

**CUENTA DE PERDIDAS Y GANANCIAS ANALITICA (%)**

|  |               |                |                |                |                |
|--|---------------|----------------|----------------|----------------|----------------|
| <b>Vol. Cifra de negocios (miles de euros)</b> | <b>89.599</b> | <b>225.744</b> | <b>320.072</b> | <b>283.261</b> | <b>263.265</b> |
| Cifra de Negocios                              | 98,18         | 99,49          | 99,56          | 99,39          | 99,57          |
| + Otros Ingresos de explotación                | 1,82          | 0,51           | 0,44           | 0,61           | 0,43           |
| <b>= Ingresos Explotación</b>                  | <b>100,00</b> | <b>100,00</b>  | <b>100,00</b>  | <b>100,00</b>  | <b>100,00</b>  |
| - Consumos de explotación                      | 52,79         | 51,15          | 50,24          | 51,88          | 51,99          |
| - Otros Gastos de explotación                  | 10,93         | 11,79          | 13,46          | 11,56          | 11,45          |
| <b>= Valor Añadido Bruto</b>                   | <b>36,29</b>  | <b>37,06</b>   | <b>36,30</b>   | <b>36,56</b>   | <b>36,56</b>   |
| - Gastos de Personal                           | 27,64         | 27,19          | 27,03          | 26,36          | 26,27          |
| <b>= Resultado Bruto Explot.</b>               | <b>8,64</b>   | <b>9,87</b>    | <b>9,27</b>    | <b>10,20</b>   | <b>10,29</b>   |
| - Dotaciones amortiz. inmov. (R2)              | 2,80          | 3,32           | 3,15           | 3,31           | 3,20           |
| - Variac. Prov. tráfico e insolv. (R3)         | 0,12          | 0,20           | 0,22           | 0,46           | 0,23           |
| <b>= Resultado Neto Explot.</b>                | <b>5,72</b>   | <b>6,35</b>    | <b>5,90</b>    | <b>6,43</b>    | <b>6,87</b>    |
| + Ingresos Financieros                         | 0,15          | 0,31           | 0,19           | 0,29           | 0,40           |
| - Gastos Financieros                           | 1,42          | 1,95           | 1,53           | 1,47           | 1,51           |
| - Variac. prov. inversiones financieras (R4)   | 0,01          | 0,09           | 0,05           | -0,03          | 0,01           |
| <b>= Resultado activ. ordinario</b>            | <b>4,45</b>   | <b>4,62</b>    | <b>4,51</b>    | <b>5,28</b>    | <b>5,75</b>    |
| + Benef. proc. inmov. e ingr. excep.           | 0,45          | 0,77           | 0,81           | 0,54           | 0,61           |
| - Perd. proc. inmov. y gast. excep.            | 0,15          | 0,28           | 0,23           | 0,28           | 0,21           |
| - Variac. Prov. inmov. y cart.cont. (R5)       | 0,00          | 0,00           | 0,01           | -0,01          | 0,00           |
| <b>= Resultado antes impuestos</b>             | <b>4,75</b>   | <b>5,10</b>    | <b>5,08</b>    | <b>5,54</b>    | <b>6,14</b>    |
| + / - Impuesto Sociedades                      | 1,33          | 1,65           | 1,64           | 1,86           | 2,21           |
| <b>= Resultado del ejercicio (R1)</b>          | <b>3,42</b>   | <b>3,46</b>    | <b>3,45</b>    | <b>3,69</b>    | <b>3,93</b>    |
| Recursos Tot. Gen. R1+R2+R3+R4+R5              | 6,35          | 7,07           | 6,87           | 7,43           | 7,37           |

**EMPLEO Y GASTOS DE PERSONAL**

|  |       |       |       |       |       |
|--|-------|-------|-------|-------|-------|
| <b>Empresas analizadas :</b>                   | 187   | 309   | 400   | 349   | 327   |
| <b>Num. medio trabaj. por empresa</b>          | 6,46  | 8,00  | 8,45  | 8,01  | 8,14  |
| <b>Gasto medio (miles de euros)/trabajador</b> | 20,00 | 21,88 | 23,46 | 23,68 | 25,20 |
| <b>Gasto person./Valor Añad. Bruto (%)</b>     | 76,04 | 73,46 | 74,26 | 72,30 | 72,35 |

Nota: Los datos del estudio, elaborado con la información suministrada por los Registros Mercantiles, están sujetos a los condicionantes indicados en la metodología.



**ESTADÍSTICA MERCANTIL SECTORIAL**  
Huesca - SUBSECTOR 4.- Actividades Inmobiliarias

Período 2001 - 2005

**EMPRESAS PEQUEÑAS**  
Núm. empresas analizadas:

|                           | 2001 | 2002 | 2003 | 2004 | 2005 |
|---------------------------|------|------|------|------|------|
| Núm. empresas analizadas: | 37   | 101  | 137  | 67   | 143  |

**BALANCE (%)**

|  | 2001          | 2002          | 2003           | 2004          | 2005           |
|--|---------------|---------------|----------------|---------------|----------------|
| <b>ACTIVO TOTAL (miles de euros)</b>                 | <b>42.419</b> | <b>65.764</b> | <b>117.611</b> | <b>77.693</b> | <b>175.848</b> |
| <b>A) Accionistas por desembolsos no exigidos</b>    | <b>0,00</b>   | <b>0,00</b>   | <b>0,00</b>    | <b>0,00</b>   | <b>0,00</b>    |
| <b>B) Inmovilizado</b>                               | <b>38,10</b>  | <b>53,72</b>  | <b>41,55</b>   | <b>42,23</b>  | <b>43,79</b>   |
| I. Gastos establecimiento                            | 0,05          | 0,15          | 0,09           | 0,11          | 0,08           |
| II. Inmovilizaciones inmateriales                    | 0,33          | 1,34          | 4,14           | 5,69          | 1,05           |
| III. Inmovilizaciones materiales                     | 34,10         | 46,04         | 34,54          | 34,71         | 36,40          |
| IV. Inmovilizaciones financieras                     | 3,62          | 6,18          | 2,78           | 1,57          | 5,91           |
| V. Acciones propias                                  | 0,00          | 0,00          | 0,00           | 0,00          | 0,00           |
| VI. Deudores oper. tráfico largo plazo               | 0,00          | 0,00          | 0,00           | 0,14          | 0,35           |
| <b>C) Gastos a distrib. varios ejerc.</b>            | <b>3,57</b>   | <b>0,12</b>   | <b>2,11</b>    | <b>1,15</b>   | <b>0,11</b>    |
| <b>D) Circulante</b>                                 | <b>58,33</b>  | <b>46,16</b>  | <b>56,34</b>   | <b>56,62</b>  | <b>56,11</b>   |
| I. Accionistas por desembolsos exigidos              | 0,00          | 0,00          | 0,00           | 0,00          | 0,01           |
| II. Existencias                                      | 45,01         | 25,50         | 34,33          | 25,37         | 27,84          |
| III. Deudores  | 5,94          | 9,27          | 10,96          | 16,34         | 14,69          |
| IV. Inversiones finan. temporales                    | 2,89          | 5,80          | 5,74           | 6,77          | 8,04           |
| V. Acciones propias corto plazo                      | 0,00          | 0,00          | 0,00           | 0,00          | 0,00           |
| VI. Tesorería  | 4,45          | 5,57          | 5,29           | 8,12          | 5,50           |
| VII. Ajustes periodificación                         | 0,05          | 0,02          | 0,02           | 0,02          | 0,03           |
| <b>PASIVO TOTAL (miles de euros)</b>                 | <b>42.419</b> | <b>65.764</b> | <b>117.611</b> | <b>77.693</b> | <b>175.848</b> |
| <b>A) Fondos propios</b>                             | <b>32,82</b>  | <b>43,37</b>  | <b>31,93</b>   | <b>32,60</b>  | <b>32,22</b>   |
| I. Capital suscrito                                  | 16,79         | 16,67         | 16,94          | 13,05         | 10,83          |
| II. Prima de emisión                                 | 5,08          | 3,84          | 1,90           | 2,78          | 1,23           |
| III. Reservas revalorización                         | 0,15          | 0,10          | 0,09           | 0,00          | 0,02           |
| IV. Reservas   | 8,39          | 18,89         | 10,08          | 10,90         | 14,61          |
| V. Resultados ejercicios anteriores                  | -1,58         | -0,14         | -1,59          | -0,20         | -0,53          |
| VI. Pérdidas y ganancias                             | 4,27          | 4,01          | 4,53           | 6,11          | 6,27           |
| VII. Dividendo a cuenta entreg. en el ejerc.         | -0,28         | 0,00          | -0,03          | -0,04         | -0,20          |
| VIII. Acciones propias reducción de capital          | 0,00          | 0,00          | 0,00           | 0,00          | 0,00           |
| <b>B) Ingresos distr. varios ejercicios</b>          | <b>0,03</b>   | <b>0,03</b>   | <b>0,36</b>    | <b>1,04</b>   | <b>0,72</b>    |
| <b>C) Provisiones riesgos y gastos</b>               | <b>0,10</b>   | <b>0,03</b>   | <b>0,07</b>    | <b>0,16</b>   | <b>0,14</b>    |
| <b>D) Acreedores a largo plazo</b>                   | <b>29,38</b>  | <b>22,78</b>  | <b>35,92</b>   | <b>41,67</b>  | <b>36,36</b>   |
| <b>E) Acreedores a corto plazo</b>                   | <b>37,68</b>  | <b>33,79</b>  | <b>31,72</b>   | <b>24,53</b>  | <b>29,23</b>   |
| <b>F) Provisiones riesgos y gastos a corto plazo</b> | <b>-0,01</b>  | <b>0,00</b>   | <b>0,00</b>    | <b>0,00</b>   | <b>1,33</b>    |
| <b>FONDO MANIOBRA [AD-(PE+PF)]</b>                   | <b>20,66</b>  | <b>12,36</b>  | <b>24,61</b>   | <b>32,09</b>  | <b>25,55</b>   |

**CUENTA DE PERDIDAS Y GANANCIAS ANALÍTICA (%)**

|  | 2001          | 2002          | 2003          | 2004          | 2005          |
|--|---------------|---------------|---------------|---------------|---------------|
| <b>Vol. Cifra de negocios (miles de euros)</b> | <b>15.161</b> | <b>25.174</b> | <b>46.149</b> | <b>35.803</b> | <b>60.568</b> |
| Cifra de Negocios                              | 87,13         | 94,99         | 97,41         | 91,31         | 98,15         |
| + Otros Ingresos de explotación                | 12,87         | 5,01          | 2,59          | 8,69          | 1,85          |
| <b>= Ingresos Explotación</b>                  | <b>100,00</b> | <b>100,00</b> | <b>100,00</b> | <b>100,00</b> | <b>100,00</b> |
| - Consumos de explotación                      | 61,24         | 53,85         | 52,09         | 52,86         | 47,68         |
| - Otros Gastos de explotación                  | 8,33          | 15,75         | 15,17         | 17,31         | 16,77         |
| <b>= Valor Añadido Bruto</b>                   | <b>30,44</b>  | <b>30,40</b>  | <b>32,74</b>  | <b>29,83</b>  | <b>35,55</b>  |
| - Gastos de Personal                           | 10,44         | 9,89          | 13,42         | 15,06         | 13,64         |
| <b>= Resultado Bruto Explot.</b>               | <b>20,00</b>  | <b>20,51</b>  | <b>19,31</b>  | <b>14,77</b>  | <b>21,91</b>  |
| - Dotaciones amortiz. inmov. (R2)              | 3,27          | 5,01          | 3,86          | 2,39          | 3,06          |
| - Variac. Prov. tráfico e insolv. (R3)         | 0,01          | 0,48          | -0,04         | 0,65          | -0,01         |
| <b>= Resultado Neto Explot.</b>                | <b>16,72</b>  | <b>15,01</b>  | <b>15,49</b>  | <b>11,73</b>  | <b>18,86</b>  |
| + Ingresos Financieros                         | 0,50          | 0,89          | 0,82          | 0,55          | 1,97          |
| - Gastos Financieros                           | 6,01          | 4,08          | 4,85          | 2,52          | 3,20          |
| - Variac. prov. inversiones financieras (R4)   | 1,74          | 1,17          | -1,59         | -0,05         | -0,05         |
| <b>= Resultado activ. ordinario</b>            | <b>9,46</b>   | <b>10,65</b>  | <b>13,05</b>  | <b>9,82</b>   | <b>17,68</b>  |
| + Benef. proc. inmov. e ingr. excep.           | 5,39          | 2,74          | 3,11          | 8,06          | 7,13          |
| - Perd. proc. inmov. y gast. excep.            | 0,10          | 0,35          | 1,20          | 1,27          | 0,16          |
| - Variac. Prov. inmov. y cart.cont. (R5)       | 0,66          | -0,01         | 0,00          | 0,00          | 0,00          |
| <b>= Resultado antes impuestos</b>             | <b>14,09</b>  | <b>13,06</b>  | <b>14,96</b>  | <b>16,61</b>  | <b>24,65</b>  |
| + / - Impuesto Sociedades                      | 3,67          | 3,10          | 3,70          | 4,50          | 6,80          |
| <b>= Resultado del ejercicio (R1)</b>          | <b>10,41</b>  | <b>9,96</b>   | <b>11,25</b>  | <b>12,11</b>  | <b>17,85</b>  |
| Recursos Tot. Gen.R1+R2+R3+R4+R5               | 16,10         | 16,61         | 13,49         | 15,09         | 20,85         |

**EMPLEO Y GASTOS DE PERSONAL**

|   |       |       |       |       |       |
|---|-------|-------|-------|-------|-------|
| Empresas analizadas :                   | 17    | 36    | 63    | 59    | 73    |
| Num. medio trabaj. por empresa          | 4,98  | 3,48  | 3,22  | 3,89  | 4,81  |
| Gasto medio (miles de euros)/trabajador | 19,08 | 18,31 | 22,04 | 24,00 | 22,82 |
| Gastos person./Valor Añad. Bruto (%)    | 62,53 | 58,59 | 62,53 | 49,27 | 52,40 |

Nota: Los datos del estudio, elaborado con la información suministrada por los Registros Mercantiles, estan sujetos a los condicionantes indicados en la metodología.



| EMPRESAS PEQUEÑAS         | 2001 | 2002 | 2003 | 2004 | 2005 |
|---------------------------|------|------|------|------|------|
| Núm. empresas analizadas: | 22   | 25   | 28   | 35   | 34   |

**BALANCE (%)**

| ACTIVO TOTAL (miles de euros)                        | 30.403        | 27.867        | 39.358        | 40.351        | 52.148        |
|--|---------------|---------------|---------------|---------------|---------------|
| <b>A) Accionistas por desembolsos no exigidos</b>    | <b>0,00</b>   | <b>0,00</b>   | <b>0,00</b>   | <b>0,00</b>   | <b>0,00</b>   |
| <b>B) Inmovilizado</b>                               | <b>43,43</b>  | <b>46,40</b>  | <b>45,12</b>  | <b>43,73</b>  | <b>47,34</b>  |
| I. Gastos establecimiento                            | 0,03          | 0,08          | 0,06          | 0,05          | 0,27          |
| II. Inmovilizaciones inmateriales                    | 8,84          | 8,94          | 6,74          | 7,55          | 8,27          |
| III. Inmovilizaciones materiales                     | 31,04         | 36,61         | 35,83         | 34,23         | 34,35         |
| IV. Inmovilizaciones financieras                     | 3,02          | 0,22          | 2,09          | 1,52          | 4,15          |
| V. Acciones propias                                  | 0,50          | 0,55          | 0,39          | 0,38          | 0,29          |
| VI. Deudores oper. tráfico largo plazo               | 0,00          | 0,00          | 0,00          | 0,00          | 0,00          |
| <b>C) Gastos a distrib. varios ejerc.</b>            | <b>0,59</b>   | <b>0,59</b>   | <b>0,34</b>   | <b>0,42</b>   | <b>0,38</b>   |
| <b>D) Circulante</b>                                 | <b>55,98</b>  | <b>53,01</b>  | <b>54,54</b>  | <b>55,86</b>  | <b>52,27</b>  |
| I. Accionistas por desembolsos exigidos              | 0,00          | 0,00          | 0,00          | 0,00          | 0,00          |
| II. Existencias                                      | 5,42          | 5,26          | 4,12          | 10,63         | 5,76          |
| III. Deudores  | 37,40         | 36,18         | 35,08         | 33,33         | 31,63         |
| IV. Inversiones finan. temporales                    | 5,79          | 4,97          | 6,71          | 4,26          | 8,91          |
| V. Acciones propias corto plazo                      | 0,55          | 0,00          | 0,00          | 0,00          | 0,00          |
| VI. Tesorería  | 6,81          | 6,59          | 8,61          | 7,63          | 5,92          |
| VII. Ajustes periodificación                         | 0,01          | 0,02          | 0,01          | 0,01          | 0,05          |
| <b>PASIVO TOTAL (miles de euros)</b>                 | <b>30.403</b> | <b>27.867</b> | <b>39.358</b> | <b>40.351</b> | <b>52.148</b> |
| <b>A) Fondos propios</b>                             | <b>41,82</b>  | <b>46,22</b>  | <b>48,39</b>  | <b>46,85</b>  | <b>47,70</b>  |
| I. Capital suscrito                                  | 7,36          | 4,62          | 4,23          | 10,80         | 5,20          |
| II. Prima de emisión                                 | 0,00          | 0,00          | 0,00          | 0,00          | 0,69          |
| III. Reservas revalorización                         | 0,32          | 0,34          | 0,24          | 0,24          | 0,18          |
| IV. Reservas   | 28,94         | 36,61         | 37,94         | 37,33         | 36,84         |
| V. Resultados ejercicios anteriores                  | -2,51         | -0,60         | -0,79         | -2,93         | 0,15          |
| VI. Pérdidas y ganancias                             | 7,71          | 5,25          | 6,76          | 1,60          | 4,77          |
| VII. Dividendo a cuenta entreg. en el ejerc.         | 0,00          | 0,00          | 0,00          | -0,17         | -0,14         |
| VIII. Acciones propias reducción de capital          | 0,00          | 0,00          | 0,00          | 0,00          | 0,00          |
| <b>B) Ingresos distr. varios ejercicios</b>          | <b>0,32</b>   | <b>0,02</b>   | <b>0,20</b>   | <b>0,42</b>   | <b>0,24</b>   |
| <b>C) Provisiones riesgos y gastos</b>               | <b>0,00</b>   | <b>0,00</b>   | <b>0,00</b>   | <b>0,00</b>   | <b>0,00</b>   |
| <b>D) Acreedores a largo plazo</b>                   | <b>13,39</b>  | <b>11,79</b>  | <b>13,95</b>  | <b>14,70</b>  | <b>16,04</b>  |
| <b>E) Acreedores a corto plazo</b>                   | <b>44,46</b>  | <b>41,97</b>  | <b>37,47</b>  | <b>38,02</b>  | <b>36,03</b>  |
| <b>F) Provisiones riesgos y gastos a corto plazo</b> | <b>0,00</b>   | <b>0,00</b>   | <b>0,00</b>   | <b>0,00</b>   | <b>0,00</b>   |
| <b>FONDO MANIOBRA [AD-(PE+PF)]</b>                   | <b>11,52</b>  | <b>11,04</b>  | <b>17,08</b>  | <b>17,83</b>  | <b>16,25</b>  |

**CUENTA DE PERDIDAS Y GANANCIAS ANALÍTICA (%)**

| Vol. Cifra de negocios (miles de euros)      | 32.493        | 30.833        | 39.952        | 39.080        | 46.573        |
|--|---------------|---------------|---------------|---------------|---------------|
| Cifra de Negocios                            | 99,86         | 99,68         | 99,74         | 99,32         | 99,60         |
| + Otros Ingresos de explotación              | 0,14          | 0,32          | 0,26          | 0,68          | 0,40          |
| <b>= Ingresos Explotación</b>                | <b>100,00</b> | <b>100,00</b> | <b>100,00</b> | <b>100,00</b> | <b>100,00</b> |
| - Consumos de explotación                    | 39,55         | 34,77         | 37,05         | 38,17         | 34,75         |
| - Otros Gastos de explotación                | 19,86         | 26,17         | 23,06         | 26,82         | 25,59         |
| <b>= Valor Añadido Bruto</b>                 | <b>40,59</b>  | <b>39,06</b>  | <b>39,89</b>  | <b>35,01</b>  | <b>39,66</b>  |
| - Gastos de Personal                         | 21,35         | 22,39         | 21,12         | 22,76         | 24,62         |
| <b>= Resultado Bruto Explot.</b>             | <b>19,24</b>  | <b>16,68</b>  | <b>18,77</b>  | <b>12,26</b>  | <b>15,04</b>  |
| - Dotaciones amortiz. inmov. (R2)            | 7,18          | 8,61          | 8,09          | 8,30          | 8,64          |
| - Variac. Prov. tráfico e insolv. (R3)       | 0,31          | 0,07          | 0,62          | 0,17          | -0,05         |
| <b>= Resultado Neto Explot.</b>              | <b>11,76</b>  | <b>8,00</b>   | <b>10,06</b>  | <b>3,78</b>   | <b>6,45</b>   |
| + Ingresos Financieros                       | 0,20          | 0,38          | 0,16          | 0,22          | 0,21          |
| - Gastos Financieros                         | 1,68          | 1,84          | 1,21          | 1,75          | 1,22          |
| - Variac. prov. inversiones financieras (R4) | 0,00          | 0,00          | 0,00          | 0,00          | 0,00          |
| <b>= Resultado activ. ordinario</b>          | <b>10,28</b>  | <b>6,55</b>   | <b>9,01</b>   | <b>2,25</b>   | <b>5,44</b>   |
| + Benef. proc. inmov. e ingr. excepcionales  | 0,60          | 0,50          | 1,89          | 1,23          | 3,33          |
| - Perd. proc. inmov. y gast. excepcionales   | 0,16          | 0,12          | 0,52          | 0,45          | 0,58          |
| - Variac. Prov. inmov. y cart. cont. (R5)    | 0,00          | 0,00          | 0,00          | 0,00          | 0,00          |
| <b>= Resultado antes impuestos</b>           | <b>10,71</b>  | <b>6,93</b>   | <b>10,38</b>  | <b>3,03</b>   | <b>8,18</b>   |
| + / - Impuesto Sociedades                    | 3,51          | 2,20          | 3,74          | 1,38          | 2,87          |
| <b>= Resultado del ejercicio (R1)</b>        | <b>7,21</b>   | <b>4,73</b>   | <b>6,64</b>   | <b>1,65</b>   | <b>5,32</b>   |
| Recursos Tot. Gen. R1+R2+R3+R4+R5            | 14,69         | 13,40         | 15,35         | 10,12         | 13,91         |

**EMPLEO Y GASTOS DE PERSONAL**

|   |       |       |       |       |       |
|---|-------|-------|-------|-------|-------|
| Empresas analizadas :                   | 21    | 24    | 27    | 34    | 32    |
| Num. medio trabaj. por empresa          | 12,74 | 10,29 | 11,29 | 10,50 | 12,28 |
| Gasto medio (miles de euros)/trabajador | 25,94 | 27,19 | 27,77 | 24,87 | 29,29 |
| Gasto person./Valor Añad. Bruto (%)     | 52,84 | 56,53 | 52,96 | 64,89 | 62,24 |

|                           |             |             |             |             |             |
|---------------------------|-------------|-------------|-------------|-------------|-------------|
| <b>EMPRESAS PEQUEÑAS</b>  | <b>2001</b> | <b>2002</b> | <b>2003</b> | <b>2004</b> | <b>2005</b> |
| Núm. empresas analizadas: | 159         | 179         | 261         | 287         | 297         |

**BALANCE (%)**

|  |               |                |                |                |                |
|--|---------------|----------------|----------------|----------------|----------------|
| <b>ACTIVO TOTAL (miles de euros)</b>                 | <b>87.003</b> | <b>143.059</b> | <b>253.331</b> | <b>277.888</b> | <b>312.164</b> |
| <b>A) Accionistas por desembolsos no exigidos</b>    | <b>0,00</b>   | <b>0,00</b>    | <b>0,04</b>    | <b>0,10</b>    | <b>0,00</b>    |
| <b>B) Inmovilizado</b>                               | <b>36,47</b>  | <b>30,13</b>   | <b>33,25</b>   | <b>32,29</b>   | <b>32,72</b>   |
| I. Gastos establecimiento                            | 0,15          | 0,12           | 0,20           | 0,14           | 0,12           |
| II. Inmovilizaciones inmateriales                    | 5,75          | 3,46           | 4,90           | 5,84           | 4,76           |
| III. Inmovilizaciones materiales                     | 27,52         | 25,35          | 26,40          | 24,56          | 25,44          |
| IV. Inmovilizaciones financieras                     | 3,04          | 1,12           | 1,71           | 1,69           | 2,34           |
| V. Acciones propias                                  | 0,01          | 0,09           | 0,05           | 0,04           | 0,05           |
| VI. Deudores oper. tráfico largo plazo               | 0,00          | 0,00           | 0,00           | 0,00           | 0,00           |
| <b>C) Gastos a distrib. varios ejerc.</b>            | <b>0,44</b>   | <b>0,52</b>    | <b>0,56</b>    | <b>0,46</b>    | <b>0,38</b>    |
| <b>D) Circulante</b>                                 | <b>63,09</b>  | <b>69,35</b>   | <b>66,15</b>   | <b>67,16</b>   | <b>66,90</b>   |
| I. Accionistas por desembolsos exigidos              | 0,00          | 0,00           | 0,00           | 0,02           | 0,00           |
| II. Existencias                                      | 14,69         | 15,70          | 16,30          | 17,19          | 16,97          |
| III. Deudores  | 34,98         | 39,24          | 40,29          | 39,67          | 38,04          |
| IV. Inversiones finan. temporales                    | 3,82          | 6,00           | 3,02           | 3,61           | 4,88           |
| V. Acciones propias corto plazo                      | 0,00          | 0,00           | 0,00           | 0,00           | 0,00           |
| VI. Tesorería  | 9,57          | 8,35           | 6,56           | 6,56           | 6,93           |
| VII. Ajustes periodicación                           | 0,03          | 0,06           | -0,02          | 0,11           | 0,07           |
| <b>PASIVO TOTAL (miles de euros)</b>                 | <b>87.003</b> | <b>143.059</b> | <b>253.331</b> | <b>277.888</b> | <b>312.164</b> |
| <b>A) Fondos propios</b>                             | <b>37,10</b>  | <b>36,94</b>   | <b>33,23</b>   | <b>34,44</b>   | <b>35,31</b>   |
| I. Capital suscrito                                  | 8,00          | 6,94           | 7,86           | 7,66           | 5,77           |
| II. Prima de emisión                                 | 1,55          | 0,82           | 0,85           | 0,81           | 2,33           |
| III. Reservas revalorización                         | 0,01          | 0,15           | 0,13           | 0,09           | 0,07           |
| IV. Reservas   | 17,30         | 19,89          | 17,85          | 17,28          | 18,69          |
| V. Resultados ejercicios anteriores                  | 3,49          | 4,06           | 2,78           | 3,67           | 4,02           |
| VI. Pérdidas y ganancias                             | 6,83          | 5,16           | 3,78           | 5,18           | 4,46           |
| VII. Dividendo a cuenta entreg. en el ejerc.         | -0,09         | -0,07          | -0,02          | -0,26          | -0,03          |
| VIII. Acciones propias reducción de capital          | 0,00          | 0,00           | 0,00           | 0,00           | 0,00           |
| <b>B) Ingresos distr. varios ejercicios</b>          | <b>0,52</b>   | <b>0,35</b>    | <b>0,62</b>    | <b>0,40</b>    | <b>0,45</b>    |
| <b>C) Provisiones riesgos y gastos</b>               | <b>0,02</b>   | <b>0,01</b>    | <b>0,20</b>    | <b>0,01</b>    | <b>0,03</b>    |
| <b>D) Acreedores a largo plazo</b>                   | <b>14,32</b>  | <b>12,21</b>   | <b>13,60</b>   | <b>13,32</b>   | <b>15,40</b>   |
| <b>E) Acreedores a corto plazo</b>                   | <b>48,05</b>  | <b>50,49</b>   | <b>52,35</b>   | <b>51,83</b>   | <b>48,81</b>   |
| <b>F) Provisiones riesgos y gastos a corto plazo</b> | <b>0,00</b>   | <b>0,00</b>    | <b>0,00</b>    | <b>0,00</b>    | <b>0,00</b>    |
| <b>FONDO MANIOBRA [AD-(PE+PF)]</b>                   | <b>15,03</b>  | <b>18,86</b>   | <b>13,80</b>   | <b>15,33</b>   | <b>18,09</b>   |

**CUENTA DE PERDIDAS Y GANANCIAS ANALÍTICA (%)**

|  |                |                |                |                |                |
|--|----------------|----------------|----------------|----------------|----------------|
| <b>Vol. Cífra de negocios (miles de euros)</b> | <b>130.022</b> | <b>200.806</b> | <b>324.821</b> | <b>361.195</b> | <b>388.991</b> |
| Cífra de Negocios                              | 99,01          | 99,06          | 98,78          | 99,13          | 98,85          |
| + Otros Ingresos de explotación                | 0,99           | 0,94           | 1,22           | 0,87           | 1,15           |
| <b>= Ingresos Explotación</b>                  | <b>100,00</b>  | <b>100,00</b>  | <b>100,00</b>  | <b>100,00</b>  | <b>100,00</b>  |
| - Consumos de explotación                      | 52,62          | 54,09          | 53,40          | 56,96          | 56,56          |
| - Otros Gastos de explotación                  | 11,88          | 12,86          | 14,14          | 12,31          | 12,39          |
| <b>= Valor Añadido Bruto</b>                   | <b>35,50</b>   | <b>33,05</b>   | <b>32,46</b>   | <b>30,73</b>   | <b>31,05</b>   |
| - Gastos de Personal                           | 23,88          | 23,27          | 23,10          | 21,63          | 21,60          |
| <b>= Resultado Bruto Explot.</b>               | <b>11,62</b>   | <b>9,78</b>    | <b>9,36</b>    | <b>9,10</b>    | <b>9,46</b>    |
| - Dotaciones amortiz. inmov. (R2)              | 3,05           | 3,14           | 3,43           | 3,24           | 3,40           |
| - Variac. Prov. tráfico e insolv. (R3)         | 0,21           | 0,23           | 0,54           | 0,06           | 0,21           |
| <b>= Resultado Neto Explot.</b>                | <b>8,36</b>    | <b>6,41</b>    | <b>5,39</b>    | <b>5,80</b>    | <b>5,85</b>    |
| + Ingresos Financieros                         | 0,21           | 0,22           | 0,19           | 0,15           | 0,29           |
| - Gastos Financieros                           | 1,84           | 1,39           | 1,37           | 1,20           | 1,21           |
| - Variac. prov. inversiones financieras (R4)   | 0,01           | 0,09           | -0,03          | 0,01           | 0,00           |
| <b>= Resultado activ. ordinario</b>            | <b>6,73</b>    | <b>5,16</b>    | <b>4,24</b>    | <b>4,74</b>    | <b>4,93</b>    |
| + Benef. proc. inmov. e ingr. excepcionales    | 0,31           | 0,45           | 0,64           | 1,46           | 0,57           |
| - Perd. proc. inmov. y gast. excepcionales     | 0,17           | 0,29           | 0,53           | 0,30           | 0,19           |
| - Variac. Prov. inmov. y cart. cont. (R5)      | 0,00           | 0,01           | -0,01          | 0,00           | 0,00           |
| <b>= Resultado antes impuestos</b>             | <b>6,87</b>    | <b>5,31</b>    | <b>4,35</b>    | <b>5,91</b>    | <b>5,31</b>    |
| + / - Impuesto Sociedades                      | 2,34           | 1,67           | 1,44           | 1,96           | 1,77           |
| <b>= Resultado del ejercicio (R1)</b>          | <b>4,53</b>    | <b>3,64</b>    | <b>2,91</b>    | <b>3,95</b>    | <b>3,54</b>    |
| Recursos Tot. Gen. R1+R2+R3+R4+R5              | 7,80           | 7,10           | 6,85           | 7,26           | 7,15           |

**EMPLEO Y GASTOS DE PERSONAL**

|   |       |       |       |       |       |
|---|-------|-------|-------|-------|-------|
| Empresas analizadas :                   | 155   | 173   | 247   | 271   | 286   |
| Num. medio trabaj. por empresa          | 9,36  | 10,84 | 11,62 | 10,50 | 10,48 |
| Gasto medio (miles de euros)/trabajador | 21,52 | 24,92 | 25,50 | 26,78 | 28,06 |
| Gasto person./Valor Añad. Bruto (%)     | 67,25 | 70,28 | 72,51 | 70,41 | 69,43 |

Nota: Los datos del estudio, elaborado con la información suministrada por los Registros Mercantiles, están sujetos a los condicionantes indicados en la metodología.

| EMPRESAS PEQUEÑAS         | 2001 | 2002 | 2003  | 2004  | 2005  |
|---------------------------|------|------|-------|-------|-------|
| Núm. empresas analizadas: | 736  | 901  | 1.104 | 1.266 | 1.370 |

**BALANCE (%)**

| ACTIVO TOTAL (miles de euros)                        | 294.250        | 507.947        | 592.471        | 721.901        | 876.940        |
|--|----------------|----------------|----------------|----------------|----------------|
| <b>A) Accionistas por desembolsos no exigidos</b>    | <b>0,13</b>    | <b>0,02</b>    | <b>0,02</b>    | <b>0,02</b>    | <b>0,02</b>    |
| <b>B) Inmovilizado</b>                               | <b>24,92</b>   | <b>21,90</b>   | <b>20,98</b>   | <b>24,65</b>   | <b>21,93</b>   |
| I. Gastos establecimiento                            | 0,08           | 0,09           | 0,08           | 0,09           | 0,09           |
| II. Inmovilizaciones inmateriales                    | 5,09           | 3,70           | 3,89           | 3,65           | 4,00           |
| III. Inmovilizaciones materiales                     | 17,92          | 16,30          | 14,98          | 19,04          | 15,21          |
| IV. Inmovilizaciones financieras                     | 1,78           | 1,79           | 2,01           | 1,86           | 2,56           |
| V. Acciones propias                                  | 0,04           | 0,01           | 0,01           | 0,00           | 0,07           |
| VI. Deudores oper. tráfico largo plazo               | 0,00           | 0,00           | 0,00           | 0,00           | 0,00           |
| <b>C) Gastos a distrib. varios ejerc.</b>            | <b>0,42</b>    | <b>0,24</b>    | <b>0,27</b>    | <b>0,20</b>    | <b>0,26</b>    |
| <b>D) Circulante</b>                                 | <b>74,54</b>   | <b>77,84</b>   | <b>78,74</b>   | <b>75,13</b>   | <b>77,80</b>   |
| I. Accionistas por desembolsos exigidos              | 0,00           | 0,00           | 0,00           | 0,00           | 0,00           |
| II. Existencias                                      | 19,87          | 22,80          | 23,91          | 22,70          | 22,83          |
| III. Deudores  | 38,48          | 40,41          | 39,39          | 36,87          | 39,31          |
| IV. Inversiones finan. temporales                    | 5,80           | 5,50           | 4,62           | 5,23           | 5,51           |
| V. Acciones propias corto plazo                      | 0,00           | 0,02           | 0,00           | 0,01           | 0,00           |
| VI. Tesorería  | 10,24          | 9,02           | 10,69          | 10,24          | 10,06          |
| VII. Ajustes periodificación                         | 0,14           | 0,09           | 0,13           | 0,07           | 0,09           |
| <b>PASIVO TOTAL (miles de euros)</b>                 | <b>294.250</b> | <b>507.947</b> | <b>592.471</b> | <b>721.901</b> | <b>876.940</b> |
| <b>A) Fondos propios</b>                             | <b>30,34</b>   | <b>28,10</b>   | <b>29,54</b>   | <b>30,12</b>   | <b>29,79</b>   |
| I. Capital suscrito                                  | 7,60           | 7,19           | 4,67           | 5,70           | 4,33           |
| II. Prima de emisión                                 | 0,16           | 0,26           | 0,25           | 0,19           | 0,17           |
| III. Reservas revalorización                         | 0,02           | 0,21           | 0,20           | 0,17           | 0,17           |
| IV. Reservas   | 17,57          | 15,15          | 19,04          | 20,47          | 20,35          |
| V. Resultados ejercicios anteriores                  | 0,35           | 0,54           | 0,57           | -0,11          | 0,20           |
| VI. Pérdidas y ganancias                             | 4,71           | 4,78           | 4,84           | 3,72           | 4,63           |
| VII. Dividendo a cuenta entreg. en el ejerc.         | -0,07          | -0,04          | -0,04          | -0,03          | -0,05          |
| VIII. Acciones propias reducción de capital          | 0,00           | 0,00           | 0,00           | 0,00           | 0,00           |
| <b>B) Ingresos distr. varios ejercicios</b>          | <b>0,05</b>    | <b>1,25</b>    | <b>0,04</b>    | <b>0,06</b>    | <b>0,06</b>    |
| <b>C) Provisiones riesgos y gastos</b>               | <b>0,05</b>    | <b>0,11</b>    | <b>0,19</b>    | <b>0,17</b>    | <b>0,23</b>    |
| <b>D) Acreedores a largo plazo</b>                   | <b>13,23</b>   | <b>15,73</b>   | <b>14,26</b>   | <b>16,60</b>   | <b>16,41</b>   |
| <b>E) Acreedores a corto plazo</b>                   | <b>56,31</b>   | <b>54,58</b>   | <b>55,94</b>   | <b>53,04</b>   | <b>53,50</b>   |
| <b>F) Provisiones riesgos y gastos a corto plazo</b> | <b>0,02</b>    | <b>0,24</b>    | <b>0,02</b>    | <b>0,02</b>    | <b>0,01</b>    |
| <b>FONDO MANIOBRA [AD-(PE+PF)]</b>                   | <b>18,21</b>   | <b>23,02</b>   | <b>22,77</b>   | <b>22,07</b>   | <b>24,29</b>   |

**CUENTA DE PERDIDAS Y GANANCIAS ANALÍTICA (%)**

| Vol. Cifra de negocios (miles de euros)      | 473.389       | 679.498       | 862.334       | 938.591       | 1.150.151     |
|--|---------------|---------------|---------------|---------------|---------------|
| Cifra de Negocios                            | 97,42         | 97,75         | 99,07         | 98,86         | 98,91         |
| + Otros Ingresos de explotación              | 2,58          | 2,25          | 0,93          | 1,14          | 1,09          |
| <b>= Ingresos Explotación</b>                | <b>100,00</b> | <b>100,00</b> | <b>100,00</b> | <b>100,00</b> | <b>100,00</b> |
| - Consumos de explotación                    | 54,25         | 54,75         | 55,02         | 54,73         | 55,50         |
| - Otros Gastos de explotación                | 10,90         | 10,69         | 10,77         | 11,37         | 11,30         |
| <b>= Valor Añadido Bruto</b>                 | <b>34,86</b>  | <b>34,56</b>  | <b>34,21</b>  | <b>33,90</b>  | <b>33,20</b>  |
| - Gastos de Personal                         | 27,38         | 26,08         | 26,08         | 26,08         | 25,46         |
| <b>= Resultado Bruto Explot.</b>             | <b>7,48</b>   | <b>8,48</b>   | <b>8,14</b>   | <b>7,83</b>   | <b>7,74</b>   |
| - Dotaciones amortiz. inmov. (R2)            | 2,14          | 2,11          | 2,13          | 2,30          | 2,12          |
| - Variac. Prov. tráfico e insolv. (R3)       | 0,25          | 0,23          | 0,32          | 0,43          | 0,16          |
| <b>= Resultado Neto Explot.</b>              | <b>5,08</b>   | <b>6,14</b>   | <b>5,69</b>   | <b>5,10</b>   | <b>5,45</b>   |
| + Ingresos Financieros                       | 0,23          | 0,21          | 0,22          | 0,18          | 0,25          |
| - Gastos Financieros                         | 1,39          | 1,39          | 1,14          | 1,09          | 1,02          |
| - Variac. prov. inversiones financieras (R4) | 0,00          | 0,01          | 0,01          | 0,02          | 0,00          |
| <b>= Resultado activ. ordinario.</b>         | <b>3,92</b>   | <b>4,95</b>   | <b>4,75</b>   | <b>4,17</b>   | <b>4,68</b>   |
| + Benef. proc. inmov. e ingr. excep.         | 0,69          | 0,60          | 0,55          | 0,57          | 0,90          |
| - Perd. proc. inmov. y gast. excep.          | 0,31          | 0,25          | 0,27          | 0,42          | 0,30          |
| - Variac. Prov. inmov. y cart.cont. (R5)     | 0,00          | 0,01          | 0,00          | 0,00          | 0,01          |
| <b>= Resultado antes impuestos</b>           | <b>4,30</b>   | <b>5,28</b>   | <b>5,03</b>   | <b>4,33</b>   | <b>5,27</b>   |
| + / - Impuesto Sociedades                    | 1,44          | 1,81          | 1,73          | 1,50          | 1,78          |
| <b>= Resultado del ejercicio (R1)</b>        | <b>2,86</b>   | <b>3,48</b>   | <b>3,30</b>   | <b>2,82</b>   | <b>3,49</b>   |
| Recursos Tot. Gen. R1+R2+R3+R4+R5            | 5,26          | 5,84          | 5,75          | 5,58          | 5,79          |

**EMPLEO Y GASTOS DE PERSONAL**

|   |       |       |       |       |       |
|---|-------|-------|-------|-------|-------|
| Empresas analizadas :                   | 666   | 830   | 1.022 | 1.158 | 1.257 |
| Num. medio trabaj. por empresa          | 7,94  | 8,51  | 8,52  | 8,05  | 8,64  |
| Gasto medio (miles de euros)/trabajador | 23,16 | 24,52 | 25,58 | 25,83 | 26,72 |
| Gastos person./Valor Añad. Bruto (%)    | 77,97 | 75,54 | 76,32 | 77,28 | 77,11 |

| EMPRESAS MEDIANAS                                   | 2001          | 2002          | 2003          | 2004           | 2005           |
|---|---------------|---------------|---------------|----------------|----------------|
| Núm. empresas analizadas:                           | 9             | 4             | 9             | 9              | 10             |
| <b>B A L A N C E (%)</b>                            |               |               |               |                |                |
| <b>ACTIVO TOTAL (miles de euros)</b>                | <b>35.766</b> | <b>56.595</b> | <b>74.383</b> | <b>125.354</b> | <b>242.232</b> |
| A) Accionistas por desembolsos no exigidos          | 0,00          | 0,00          | 0,00          | 0,00           | 0,00           |
| B) Inmovilizado                                     | 8,49          | 13,80         | 40,09         | 21,38          | 7,28           |
| I. Gastos establecimiento                           | 0,00          | 0,00          | 0,08          | 0,00           | 0,01           |
| II. Inmovilizaciones inmateriales                   | 2,58          | 3,75          | 12,08         | 0,74           | 1,77           |
| III. Inmovilizaciones materiales                    | 5,77          | 3,95          | 27,54         | 13,66          | 0,86           |
| IV. Inmovilizaciones financieras                    | 0,13          | 6,11          | 0,30          | 6,92           | 4,62           |
| V. Acciones propias                                 | 0,00          | 0,00          | 0,09          | 0,05           | 0,03           |
| VI. Deudores oper. tráfico largo plazo              | 0,00          | 0,00          | 0,00          | 0,00           | 0,00           |
| C) Gastos a distrib. varios ejerc.                  | 0,04          | 0,19          | 0,23          | 0,01           | 0,09           |
| D) Circulante                                       | 91,47         | 86,01         | 59,67         | 78,61          | 92,63          |
| I. Accionistas por desembolsos exigidos             | 0,00          | 0,00          | 0,00          | 0,00           | 0,00           |
| II. Existencias                                     | 24,17         | 42,74         | 6,24          | 13,61          | 14,74          |
| III. Deudores                                       | 61,13         | 25,76         | 43,85         | 56,20          | 70,71          |
| IV. Inversiones finan. temporales                   | 1,98          | 16,56         | 4,86          | 2,40           | 2,75           |
| V. Acciones propias corto plazo                     | 0,00          | 0,00          | 0,00          | 0,00           | 0,00           |
| VI. Tesorería                                       | 4,07          | 0,96          | 4,73          | 6,37           | 4,32           |
| VII. Ajustes periodificación                        | 0,11          | 0,00          | 0,00          | 0,03           | 0,10           |
| <b>PASIVO TOTAL (miles de euros)</b>                | <b>35.766</b> | <b>56.595</b> | <b>74.383</b> | <b>125.354</b> | <b>242.232</b> |
| A) Fondos propios                                   | 17,09         | 21,51         | 50,92         | 16,48          | 11,75          |
| I. Capital suscrito                                 | 3,63          | 0,53          | 15,44         | 0,65           | 0,45           |
| II. Prima de emisión                                | 0,00          | 0,00          | 0,00          | 0,00           | 1,21           |
| III. Reservas revalorización                        | 0,00          | 0,17          | 0,00          | 0,00           | 0,01           |
| IV. Reservas  | 7,56          | 18,02         | 29,42         | 12,69          | 7,22           |
| V. Resultados ejercicios anteriores                 | -0,01         | 0,30          | 0,11          | 0,00           | 0,38           |
| VI. Pérdidas y ganancias                            | 5,90          | 2,54          | 5,95          | 3,14           | 2,48           |
| VII. Dividendo a cuenta entreg. en el ejerc.        | 0,00          | -0,05         | 0,00          | 0,00           | 0,00           |
| VIII. Acciones propias reducción de capital         | 0,00          | 0,00          | 0,00          | 0,00           | 0,00           |
| B) Ingresos distr. varios ejercicios                | 0,00          | 0,00          | 0,00          | 0,01           | 0,00           |
| C) Provisiones riesgos y gastos                     | 0,16          | 0,00          | 0,08          | 0,11           | 0,04           |
| D) Acreedores a largo plazo                         | 0,79          | 19,05         | 7,32          | 11,78          | 5,66           |
| E) Acreedores a corto plazo                         | 81,96         | 59,43         | 41,68         | 71,62          | 82,55          |
| F) Provisiones riesgos y gastos a corto plazo       | 0,00          | 0,00          | 0,00          | 0,00           | 0,00           |
| <b>FONDO MANIOBRA [AD-(PE+PF)]</b>                  | <b>9,51</b>   | <b>26,58</b>  | <b>17,99</b>  | <b>6,99</b>    | <b>10,08</b>   |
| <b>CUENTA DE PERDIDAS Y GANANCIAS ANALÍTICA (%)</b> |               |               |               |                |                |
| <b>Vol. Cifra de negocios (miles de euros)</b>      | <b>49.872</b> | <b>42.612</b> | <b>75.390</b> | <b>170.562</b> | <b>337.770</b> |
| Cifra de Negocios                                   | 99,15         | 99,33         | 94,96         | 97,68          | 97,74          |
| + Otros Ingresos de explotación                     | 0,85          | 0,67          | 5,04          | 2,32           | 2,26           |
| <b>= Ingresos Explotación</b>                       | <b>100,00</b> | <b>100,00</b> | <b>100,00</b> | <b>100,00</b>  | <b>100,00</b>  |
| - Consumos de explotación                           | 54,39         | 61,04         | 46,34         | 71,97          | 74,59          |
| - Otros Gastos de explotación                       | 7,48          | 10,34         | 15,76         | 16,74          | 16,13          |
| <b>= Valor Añadido Bruto</b>                        | <b>38,13</b>  | <b>28,62</b>  | <b>37,89</b>  | <b>11,28</b>   | <b>9,28</b>    |
| - Gastos de Personal                                | 29,27         | 19,29         | 24,24         | 6,35           | 5,78           |
| <b>= Resultado Bruto Explot.</b>                    | <b>8,85</b>   | <b>9,34</b>   | <b>13,66</b>  | <b>4,93</b>    | <b>3,49</b>    |
| - Dotaciones amortiz. inmov. (R2)                   | 1,11          | 1,84          | 6,02          | 0,33           | 0,23           |
| - Variac. Prov. tráfico e insolv. (R3)              | 0,04          | 0,21          | 0,62          | 0,16           | 0,18           |
| <b>= Resultado Neto Explot.</b>                     | <b>7,71</b>   | <b>7,28</b>   | <b>7,02</b>   | <b>4,44</b>    | <b>3,08</b>    |
| + Ingresos Financieros                              | 0,07          | 0,33          | 0,25          | 0,13           | 0,08           |
| - Gastos Financieros                                | 1,50          | 2,41          | 0,56          | 0,53           | 0,42           |
| - Variac. prov. inversiones financieras (R4)        | 0,00          | 0,08          | 0,00          | 0,00           | -0,01          |
| <b>= Resultado activ. ordinario</b>                 | <b>6,28</b>   | <b>5,12</b>   | <b>6,70</b>   | <b>4,05</b>    | <b>2,76</b>    |
| + Benef. proc. inmov. e ingr. excep.                | 0,08          | 0,27          | 1,50          | 0,08           | 0,08           |
| - Perd. proc. inmov. y gast. excep.                 | 0,22          | 0,05          | 0,21          | 0,71           | 0,22           |
| - Variac. Prov. inmov. y cart.cont. (R5)            | 0,00          | 0,00          | 0,00          | 0,02           | -0,02          |
| <b>= Resultado antes impuestos</b>                  | <b>6,14</b>   | <b>5,35</b>   | <b>7,99</b>   | <b>3,40</b>    | <b>2,63</b>    |
| + / - Impuesto Sociedades                           | 1,95          | 1,99          | 2,41          | 1,15           | 0,90           |
| <b>= Resultado del ejercicio (R1)</b>               | <b>4,20</b>   | <b>3,36</b>   | <b>5,58</b>   | <b>2,25</b>    | <b>1,74</b>    |
| Recursos Tot. Gen. R1+R2+R3+R4+R5                   | 5,35          | 5,49          | 12,22         | 2,76           | 2,12           |
| <b>EMPLEO Y GASTOS DE PERSONAL</b>                  |               |               |               |                |                |
| Empresas analizadas :                               | 9             | 4             | 9             | 8              | 8              |
| Num. medio trabaj. por empresa                      | 67,30         | 85,45         | 87,68         | 52,36          | 69,86          |
| Gasto medio (miles de euros)/trabajador             | 24,31         | 24,20         | 24,38         | 26,48          | 35,75          |
| Gastos person./Valor Añad. Bruto (%)                | 76,77         | 67,38         | 63,96         | 73,11          | 72,88          |

Nota: Los datos del estudio, elaborado con la información suministrada por los Registros Mercantiles, están sujetos a los condicionantes indicados en la metodología.

| EMPRESAS PEQUEÑAS         | 2001 | 2002 | 2003 | 2004 | 2005 |
|---------------------------|------|------|------|------|------|
| Núm. empresas analizadas: | 467  | 557  | 719  | 445  | 859  |

**BALANCE (%)**

| ACTIVO TOTAL (miles de euros)                        | 671.333        | 845.037        | 1.363.478        | 1.042.302        | 1.781.720        |
|--|----------------|----------------|------------------|------------------|------------------|
| <b>A) Accionistas por desembolsos no exigidos</b>    | <b>0,09</b>    | <b>0,03</b>    | <b>0,04</b>      | <b>0,02</b>      | <b>0,03</b>      |
| <b>B) Inmovilizado</b>                               | <b>50,66</b>   | <b>49,40</b>   | <b>44,79</b>     | <b>47,02</b>     | <b>45,30</b>     |
| I. Gastos establecimiento                            | 0,08           | 0,04           | 0,06             | 0,06             | 0,05             |
| II. Inmovilizaciones inmateriales                    | 3,39           | 2,61           | 2,11             | 2,39             | 1,51             |
| III. Inmovilizaciones materiales                     | 39,66          | 37,75          | 35,37            | 37,28            | 34,27            |
| IV. Inmovilizaciones financieras                     | 7,52           | 9,02           | 7,02             | 7,24             | 9,38             |
| V. Acciones propias                                  | 0,01           | 0,11           | 0,33             | 0,28             | 0,06             |
| VI. Deudores oper. tráfico largo plazo               | 0,01           | -0,12          | -0,09            | -0,23            | 0,03             |
| <b>C) Gastos a distrib. varios ejerc.</b>            | <b>0,51</b>    | <b>0,41</b>    | <b>0,25</b>      | <b>0,46</b>      | <b>0,29</b>      |
| <b>D) Circulante</b>                                 | <b>48,74</b>   | <b>50,15</b>   | <b>54,92</b>     | <b>52,50</b>     | <b>54,38</b>     |
| I. Accionistas por desembolsos exigidos              | 0,00           | 0,00           | 0,00             | 0,00             | 0,00             |
| II. Existencias                                      | 29,16          | 29,62          | 33,19            | 33,06            | 32,48            |
| III. Deudores  | 7,31           | 9,48           | 11,79            | 8,56             | 9,98             |
| IV. Inversiones finan. temporales                    | 7,03           | 6,84           | 5,78             | 7,17             | 7,38             |
| V. Acciones propias corto plazo                      | 0,19           | 0,13           | 0,00             | 0,00             | 0,01             |
| VI. Tesorería  | 4,96           | 4,07           | 4,12             | 3,63             | 4,47             |
| VII. Ajustes periodificación                         | 0,09           | 0,01           | 0,04             | 0,07             | 0,06             |
| <b>PASIVO TOTAL (miles de euros)</b>                 | <b>671.333</b> | <b>845.037</b> | <b>1.363.478</b> | <b>1.042.302</b> | <b>1.781.720</b> |
| <b>A) Fondos propios</b>                             | <b>43,05</b>   | <b>42,69</b>   | <b>39,68</b>     | <b>43,28</b>     | <b>42,68</b>     |
| I. Capital suscrito                                  | 21,10          | 22,39          | 18,80            | 20,04            | 18,06            |
| II. Prima de emisión                                 | 1,55           | 1,60           | 2,17             | 1,88             | 2,18             |
| III. Reservas revalorización                         | 0,69           | 0,35           | 0,37             | 0,37             | 0,30             |
| IV. Reservas   | 15,97          | 15,55          | 14,26            | 17,83            | 16,38            |
| V. Resultados ejercicios anteriores                  | -1,41          | -1,07          | -0,82            | -1,03            | -0,21            |
| VI. Pérdidas y ganancias                             | 5,19           | 3,87           | 4,94             | 4,22             | 6,13             |
| VII. Dividendo a cuenta entreg. en el ejerc.         | -0,04          | -0,02          | -0,01            | -0,02            | -0,17            |
| VIII. Acciones propias reducción de capital          | 0,00           | 0,00           | 0,00             | 0,00             | 0,00             |
| <b>B) Ingresos distr. varios ejercicios</b>          | <b>0,10</b>    | <b>0,16</b>    | <b>0,07</b>      | <b>0,27</b>      | <b>0,14</b>      |
| <b>C) Provisiones riesgos y gastos</b>               | <b>0,03</b>    | <b>0,08</b>    | <b>0,05</b>      | <b>0,07</b>      | <b>0,05</b>      |
| <b>D) Acreedores a largo plazo</b>                   | <b>30,63</b>   | <b>30,85</b>   | <b>30,69</b>     | <b>30,24</b>     | <b>31,51</b>     |
| <b>E) Acreedores a corto plazo</b>                   | <b>26,19</b>   | <b>26,21</b>   | <b>29,48</b>     | <b>26,13</b>     | <b>25,61</b>     |
| <b>F) Provisiones riesgos y gastos a corto plazo</b> | <b>0,00</b>    | <b>0,02</b>    | <b>0,02</b>      | <b>0,01</b>      | <b>0,01</b>      |
| <b>FONDO MANIOBRA [AD-(PE+PF)]</b>                   | <b>22,55</b>   | <b>23,93</b>   | <b>25,41</b>     | <b>26,36</b>     | <b>28,77</b>     |

**CUENTA DE PERDIDAS Y GANANCIAS ANALITICA (%)**

| Vol. Cifra de negocios (miles de euros)      | 184.396       | 226.502       | 410.751       | 280.264       | 532.761       |
|--|---------------|---------------|---------------|---------------|---------------|
| Cifra de Negocios                            | 91,88         | 94,03         | 96,35         | 96,36         | 96,10         |
| + Otros Ingresos de explotación              | 8,12          | 5,97          | 3,65          | 3,64          | 3,90          |
| <b>= Ingresos Explotación</b>                | <b>100,00</b> | <b>100,00</b> | <b>100,00</b> | <b>100,00</b> | <b>100,00</b> |
| - Consumos de explotación                    | 57,42         | 57,55         | 59,79         | 50,60         | 55,22         |
| - Otros Gastos de explotación                | 12,71         | 14,24         | 12,13         | 15,32         | 12,62         |
| <b>= Valor Añadido Bruto</b>                 | <b>29,87</b>  | <b>28,21</b>  | <b>28,08</b>  | <b>34,08</b>  | <b>32,16</b>  |
| - Gastos de Personal                         | 6,96          | 7,06          | 6,99          | 11,33         | 8,18          |
| <b>= Resultado Bruto Explot.</b>             | <b>22,91</b>  | <b>21,15</b>  | <b>21,09</b>  | <b>22,74</b>  | <b>23,98</b>  |
| - Dotaciones amortiz. inmov. (R2)            | 3,87          | 3,75          | 2,87          | 3,69          | 3,03          |
| - Variac. Prov. tráfico e insolv. (R3)       | 0,10          | 0,12          | 0,07          | 0,24          | 0,21          |
| <b>= Resultado Neto Explot.</b>              | <b>18,94</b>  | <b>17,29</b>  | <b>18,16</b>  | <b>18,82</b>  | <b>20,74</b>  |
| + Ingresos Financieros                       | 2,27          | 3,62          | 2,27          | 1,35          | 1,97          |
| - Gastos Financieros                         | 5,85          | 6,16          | 4,86          | 4,53          | 3,70          |
| - Variac. prov. inversiones financieras (R4) | 0,16          | 0,55          | -0,12         | -0,16         | -0,01         |
| <b>= Resultado activ. ordinario</b>          | <b>15,21</b>  | <b>14,20</b>  | <b>15,69</b>  | <b>15,79</b>  | <b>19,02</b>  |
| + Benef. proc. inmov. e ingr. excep.         | 9,22          | 6,23          | 6,95          | 6,64          | 8,89          |
| - Perd. proc. inmov. y gast. excep.          | 0,33          | 0,96          | 0,71          | 0,67          | 0,42          |
| - Variac. Prov. inmov. y cart.cont. (R5)     | 0,07          | 0,07          | -0,01         | -0,01         | 0,09          |
| <b>= Resultado antes impuestos</b>           | <b>24,03</b>  | <b>19,41</b>  | <b>21,95</b>  | <b>21,78</b>  | <b>27,41</b>  |
| + / - Impuesto Sociedades                    | 6,71          | 6,23          | 6,16          | 6,67          | 7,72          |
| <b>= Resultado del ejercicio (R1)</b>        | <b>17,31</b>  | <b>13,18</b>  | <b>15,79</b>  | <b>15,11</b>  | <b>19,69</b>  |
| Recursos Tot. Gen. R1+R2+R3+R4+R5            | 21,51         | 17,66         | 18,59         | 18,87         | 23,01         |

**EMPLEO Y GASTOS DE PERSONAL**

|   |       |       |       |       |       |
|---|-------|-------|-------|-------|-------|
| Empresas analizadas :                   | 228   | 260   | 364   | 412   | 485   |
| Num. medio trabaj. por empresa          | 2,64  | 2,68  | 3,09  | 3,08  | 3,22  |
| Gasto medio (miles de euros)/trabajador | 21,09 | 22,25 | 24,82 | 24,83 | 26,62 |
| Gastos person./Valor Añad. Bruto (%)    | 30,13 | 34,06 | 33,13 | 34,09 | 33,19 |

Nota: Los datos del estudio, elaborado con la información suministrada por los Registros Mercantiles, estan sujetos a los condicionantes indicados en la metodología.

| EMPRESAS MEDIANAS         | 2001 | 2002 | 2003 | 2004 | 2005 |
|---------------------------|------|------|------|------|------|
| Núm. empresas analizadas: | 4    | 8    | 10   | 16   | 22   |

**BALANCE (%)**

| ACTIVO TOTAL (miles de euros)                        | 140.802        | 305.578        | 337.334        | 618.874        | 817.955        |
|--|----------------|----------------|----------------|----------------|----------------|
| <b>A) Accionistas por desembolsos no exigidos</b>    | <b>0,00</b>    | <b>0,00</b>    | <b>0,00</b>    | <b>0,48</b>    | <b>0,00</b>    |
| <b>B) Inmovilizado</b>                               | <b>29,49</b>   | <b>34,28</b>   | <b>42,98</b>   | <b>29,04</b>   | <b>39,31</b>   |
| I. Gastos establecimiento                            | 0,00           | 0,01           | 0,03           | 0,02           | 0,03           |
| II. Inmovilizaciones inmateriales                    | 0,17           | 0,48           | 0,20           | 2,75           | 3,29           |
| III. Inmovilizaciones materiales                     | 27,78          | 32,39          | 33,81          | 22,34          | 30,22          |
| IV. Inmovilizaciones financieras                     | 1,54           | 1,36           | 8,93           | 3,91           | 5,76           |
| V. Acciones propias                                  | 0,00           | 0,00           | 0,00           | 0,00           | 0,00           |
| VI. Deudores oper. tráfico largo plazo               | 0,00           | 0,03           | 0,01           | 0,01           | 0,01           |
| <b>C) Gastos a distrib. varios ejerc.</b>            | <b>0,00</b>    | <b>0,03</b>    | <b>0,01</b>    | <b>0,20</b>    | <b>0,70</b>    |
| <b>D) Circulante</b>                                 | <b>70,51</b>   | <b>65,69</b>   | <b>57,00</b>   | <b>70,28</b>   | <b>60,00</b>   |
| I. Accionistas por desembolsos exigidos              | 0,00           | 0,00           | 0,00           | 0,00           | 0,00           |
| II. Existencias                                      | 58,49          | 45,39          | 40,87          | 51,88          | 36,00          |
| III. Deudores  | 7,61           | 11,57          | 5,50           | 8,20           | 15,61          |
| IV. Inversiones finan. temporales                    | 2,89           | 1,14           | 7,20           | 7,64           | 6,71           |
| V. Acciones propias corto plazo                      | 0,00           | 0,00           | 0,00           | 0,00           | 0,00           |
| VI. Tesorería  | 1,53           | 7,59           | 3,43           | 2,54           | 1,63           |
| VII. Ajustes periodificación                         | 0,00           | 0,00           | 0,00           | 0,01           | 0,04           |
| <b>PASIVO TOTAL (miles de euros)</b>                 | <b>140.802</b> | <b>305.578</b> | <b>337.334</b> | <b>618.874</b> | <b>817.955</b> |
| <b>A) Fondos propios</b>                             | <b>37,50</b>   | <b>27,01</b>   | <b>35,52</b>   | <b>28,79</b>   | <b>30,82</b>   |
| I. Capital suscrito                                  | 26,74          | 13,04          | 3,14           | 11,68          | 12,93          |
| II. Prima de emisión                                 | 0,00           | 1,66           | 11,71          | 4,70           | 5,33           |
| III. Reservas revalorización                         | 0,41           | 0,10           | 0,65           | 0,06           | 0,07           |
| IV. Reservas   | 7,53           | 7,21           | 12,43          | 9,64           | 9,65           |
| V. Resultados ejercicios anteriores                  | 0,00           | 0,37           | 1,96           | 0,89           | -0,30          |
| VI. Pérdidas y ganancias                             | 2,81           | 4,62           | 5,63           | 1,81           | 3,13           |
| VII. Dividendo a cuenta entreg. en el ejerc.         | 0,00           | 0,00           | 0,00           | 0,00           | 0,00           |
| VIII. Acciones propias reducción de capital          | 0,00           | 0,00           | 0,00           | 0,00           | 0,00           |
| <b>B) Ingresos distr. varios ejercicios</b>          | <b>0,50</b>    | <b>1,17</b>    | <b>0,80</b>    | <b>0,49</b>    | <b>0,35</b>    |
| <b>C) Provisiones riesgos y gastos</b>               | <b>0,00</b>    | <b>0,55</b>    | <b>0,12</b>    | <b>0,11</b>    | <b>0,09</b>    |
| <b>D) Acreedores a largo plazo</b>                   | <b>42,58</b>   | <b>51,22</b>   | <b>44,37</b>   | <b>52,67</b>   | <b>44,60</b>   |
| <b>E) Acreedores a corto plazo</b>                   | <b>19,43</b>   | <b>20,03</b>   | <b>19,17</b>   | <b>17,94</b>   | <b>24,13</b>   |
| <b>F) Provisiones riesgos y gastos a corto plazo</b> | <b>0,00</b>    | <b>0,02</b>    | <b>0,02</b>    | <b>0,01</b>    | <b>0,01</b>    |
| <b>FONDO MANIOBRA [AD-(PE+PF)]</b>                   | <b>51,09</b>   | <b>45,64</b>   | <b>37,81</b>   | <b>52,33</b>   | <b>35,86</b>   |

**CUENTA DE PERDIDAS Y GANANCIAS ANALÍTICA (%)**

| Vol. Cifra de negocios (miles de euros)      | 24.667        | 62.136        | 104.086       | 90.264        | 150.217       |
|--|---------------|---------------|---------------|---------------|---------------|
| Cifra de Negocios                            | 99,01         | 93,33         | 96,34         | 89,92         | 97,02         |
| + Otros Ingresos de explotación              | 0,99          | 6,67          | 3,66          | 10,08         | 2,98          |
| <b>= Ingresos Explotación</b>                | <b>100,00</b> | <b>100,00</b> | <b>100,00</b> | <b>100,00</b> | <b>100,00</b> |
| - Consumos de explotación                    | 57,52         | 62,74         | 56,71         | 55,74         | 60,70         |
| - Otros Gastos de explotación                | 5,48          | 7,33          | 8,06          | 10,13         | 6,58          |
| <b>= Valor Añadido Bruto</b>                 | <b>37,00</b>  | <b>29,92</b>  | <b>35,23</b>  | <b>34,13</b>  | <b>32,72</b>  |
| - Gastos de Personal                         | 1,75          | 1,62          | 2,83          | 3,23          | 1,98          |
| <b>= Resultado Bruto Explot.</b>             | <b>35,25</b>  | <b>28,30</b>  | <b>32,40</b>  | <b>30,90</b>  | <b>30,75</b>  |
| - Dotaciones amortiz. inmov. (R2)            | 0,43          | 1,31          | 1,76          | 3,52          | 3,27          |
| - Variac. Prov. tráfico e insolv. (R3)       | 0,69          | 0,35          | -0,28         | 0,55          | 0,05          |
| <b>= Resultado Neto Explot.</b>              | <b>34,12</b>  | <b>26,64</b>  | <b>30,92</b>  | <b>26,83</b>  | <b>27,43</b>  |
| + Ingresos Financieros                       | 0,84          | 1,85          | 1,10          | 0,98          | 1,48          |
| - Gastos Financieros                         | 12,56         | 9,50          | 5,43          | 10,47         | 7,90          |
| - Variac. prov. inversiones financieras (R4) | 0,00          | 0,02          | 0,98          | 0,00          | 0,08          |
| <b>= Resultado activ. ordinario</b>          | <b>22,41</b>  | <b>18,97</b>  | <b>25,60</b>  | <b>17,34</b>  | <b>20,93</b>  |
| + Benef. proc. inmov. e ingr. excep.         | 3,26          | 14,46         | 3,13          | 0,33          | 5,01          |
| - Perd. proc. inmov. y gast. excep.          | 0,36          | 1,25          | 1,81          | 0,74          | 4,36          |
| - Variac. Prov. inmov. y cart.cont. (R5)     | 0,00          | 0,03          | 0,01          | 0,00          | 0,24          |
| <b>= Resultado antes impuestos</b>           | <b>25,31</b>  | <b>32,15</b>  | <b>26,91</b>  | <b>16,93</b>  | <b>21,34</b>  |
| + / - Impuesto Sociedades                    | 9,43          | 10,93         | 9,33          | 5,77          | 4,82          |
| <b>= Resultado del ejercicio (R1)</b>        | <b>15,87</b>  | <b>21,22</b>  | <b>17,58</b>  | <b>11,16</b>  | <b>16,52</b>  |
| Recursos Tot. Gen. R1+R2+R3+R4+R5            | 17,00         | 22,93         | 20,05         | 15,23         | 20,16         |

**EMPLEO Y GASTOS DE PERSONAL**

|   |       |       |       |       |       |
|---|-------|-------|-------|-------|-------|
| Empresas analizadas :                   | 1     | 6     | 8     | 15    | 14    |
| Num. medio trabaj. por empresa          | 6,00  | 6,56  | 7,61  | 6,58  | 3,65  |
| Gasto medio (miles de euros)/trabajador | 46,10 | 27,42 | 39,72 | 31,74 | 47,37 |
| Gastos person./Valor Añad. Bruto (%)    | 19,21 | 6,65  | 7,09  | 9,56  | 11,58 |

Nota: Los datos del estudio, elaborado con la información suministrada por los Registros Mercantiles, estan sujetos a los condicionantes indicados en la metodología.

| EMPRESAS PEQUEÑAS         | 2001 | 2002 | 2003 | 2004 | 2005 |
|---------------------------|------|------|------|------|------|
| Núm. empresas analizadas: | 14   | 48   | 46   | 58   | 54   |

**BALANCE (%)**

| ACTIVO TOTAL (miles de euros)                        | 6.398        | 29.240        | 24.719        | 40.529        | 33.493        |
|--|--------------|---------------|---------------|---------------|---------------|
| <b>A) Accionistas por desembolsos no exigidos</b>    | <b>0,00</b>  | <b>0,00</b>   | <b>0,00</b>   | <b>0,00</b>   | <b>0,00</b>   |
| <b>B) Inmovilizado</b>                               | <b>36,86</b> | <b>44,47</b>  | <b>41,95</b>  | <b>50,19</b>  | <b>42,98</b>  |
| I. Gastos establecimiento                            | 0,03         | 0,17          | 0,04          | 0,21          | 0,41          |
| II. Inmovilizaciones inmateriales                    | 0,72         | 4,22          | 3,48          | 9,19          | 3,55          |
| III. Inmovilizaciones materiales                     | 35,92        | 39,13         | 37,14         | 39,77         | 35,87         |
| IV. Inmovilizaciones financieras                     | 0,18         | 0,95          | 1,29          | 1,02          | 3,15          |
| V. Acciones propias                                  | 0,00         | 0,00          | 0,00          | 0,00          | 0,00          |
| VI. Deudores oper. tráfico largo plazo               | 0,00         | 0,00          | 0,00          | 0,00          | 0,00          |
| <b>C) Gastos a distrib. varios ejerc.</b>            | <b>0,73</b>  | <b>0,42</b>   | <b>0,42</b>   | <b>0,29</b>   | <b>0,24</b>   |
| <b>D) Circulante</b>                                 | <b>62,41</b> | <b>55,11</b>  | <b>57,63</b>  | <b>49,52</b>  | <b>56,78</b>  |
| I. Accionistas por desembolsos exigidos              | 0,00         | 0,00          | 0,00          | 0,00          | 0,00          |
| II. Existencias                                      | 11,79        | 14,52         | 13,42         | 11,71         | 13,74         |
| III. Deudores  | 30,73        | 30,63         | 32,11         | 30,06         | 33,26         |
| IV. Inversiones finan. temporales                    | 8,88         | 2,98          | 3,17          | 0,62          | 1,77          |
| V. Acciones propias corto plazo                      | 0,00         | 0,00          | 0,00          | 0,00          | 0,00          |
| VI. Tesorería  | 11,00        | 6,95          | 8,92          | 7,07          | 7,91          |
| VII. Ajustes periodificación                         | 0,01         | 0,04          | 0,01          | 0,06          | 0,10          |
| <b>PASIVO TOTAL (miles de euros)</b>                 | <b>6.398</b> | <b>29.240</b> | <b>24.719</b> | <b>40.529</b> | <b>33.493</b> |
| <b>A) Fondos propios</b>                             | <b>35,24</b> | <b>38,25</b>  | <b>39,85</b>  | <b>37,79</b>  | <b>43,78</b>  |
| I. Capital suscrito                                  | 8,99         | 14,80         | 17,02         | 14,73         | 13,54         |
| II. Prima de emisión                                 | 0,00         | 0,00          | 0,00          | 0,00          | 0,00          |
| III. Reservas revalorización                         | 0,91         | 0,01          | 0,02          | 0,15          | 0,41          |
| IV. Reservas   | 22,73        | 22,12         | 22,06         | 19,38         | 25,74         |
| V. Resultados ejercicios anteriores                  | -2,79        | -0,89         | -2,58         | -1,21         | -0,84         |
| VI. Pérdidas y ganancias                             | 5,40         | 2,20          | 3,35          | 4,73          | 4,93          |
| VII. Dividendo a cuenta entreg. en el ejerc.         | 0,00         | 0,00          | 0,00          | 0,00          | 0,00          |
| VIII. Acciones propias reducción de capital          | 0,00         | 0,00          | 0,00          | 0,00          | 0,00          |
| <b>B) Ingresos distr. varios ejercicios</b>          | <b>0,42</b>  | <b>1,14</b>   | <b>1,59</b>   | <b>4,56</b>   | <b>2,63</b>   |
| <b>C) Provisiones riesgos y gastos</b>               | <b>0,00</b>  | <b>0,00</b>   | <b>0,29</b>   | <b>0,10</b>   | <b>0,11</b>   |
| <b>D) Acreedores a largo plazo</b>                   | <b>12,06</b> | <b>16,27</b>  | <b>16,19</b>  | <b>21,95</b>  | <b>16,00</b>  |
| <b>E) Acreedores a corto plazo</b>                   | <b>52,28</b> | <b>44,34</b>  | <b>41,59</b>  | <b>35,60</b>  | <b>37,47</b>  |
| <b>F) Provisiones riesgos y gastos a corto plazo</b> | <b>0,00</b>  | <b>0,00</b>   | <b>0,49</b>   | <b>0,00</b>   | <b>0,00</b>   |
| <b>FONDO MANIOBRA [AD-(PE+PF)]</b>                   | <b>10,13</b> | <b>10,78</b>  | <b>15,55</b>  | <b>13,92</b>  | <b>19,30</b>  |

**CUENTA DE PERDIDAS Y GANANCIAS ANALITICA (%)**

| Vol. Cifra de negocios (miles de euros)      | 8.899         | 35.214        | 30.206        | 38.380        | 42.358        |
|--|---------------|---------------|---------------|---------------|---------------|
| Cifra de Negocios                            | 99,55         | 99,61         | 99,35         | 92,09         | 99,42         |
| + Otros Ingresos de explotación              | 0,45          | 0,39          | 0,65          | 7,91          | 0,58          |
| <b>= Ingresos Explotación</b>                | <b>100,00</b> | <b>100,00</b> | <b>100,00</b> | <b>100,00</b> | <b>100,00</b> |
| - Consumos de explotación                    | 60,95         | 51,67         | 51,21         | 53,03         | 49,33         |
| - Otros Gastos de explotación                | 9,81          | 14,87         | 13,53         | 14,02         | 15,59         |
| <b>= Valor Añadido Bruto</b>                 | <b>29,24</b>  | <b>33,45</b>  | <b>35,26</b>  | <b>32,94</b>  | <b>35,08</b>  |
| - Gastos de Personal                         | 20,21         | 24,53         | 25,35         | 22,84         | 25,34         |
| <b>= Resultado Bruto Explot.</b>             | <b>9,03</b>   | <b>8,93</b>   | <b>9,91</b>   | <b>10,10</b>  | <b>9,74</b>   |
| - Dotaciones amortiz. inmov. (R2)            | 3,74          | 4,72          | 4,20          | 5,02          | 4,87          |
| - Variac. Prov. tráfico e insolv. (R3)       | 0,38          | 0,54          | 0,11          | 0,30          | 0,25          |
| <b>= Resultado Neto Explot.</b>              | <b>4,91</b>   | <b>3,66</b>   | <b>5,60</b>   | <b>4,78</b>   | <b>4,62</b>   |
| + Ingresos Financieros                       | 1,09          | 0,14          | 0,05          | 0,08          | 0,14          |
| - Gastos Financieros                         | 1,72          | 1,46          | 1,42          | 1,21          | 0,86          |
| - Variac. prov. inversiones financieras (R4) | 0,00          | 0,03          | 0,02          | 0,00          | 0,00          |
| <b>= Resultado activ. ordinario</b>          | <b>4,28</b>   | <b>2,31</b>   | <b>4,21</b>   | <b>3,66</b>   | <b>3,90</b>   |
| + Benef. proc. inmov. e ingr. excep.         | 0,38          | 0,52          | 0,76          | 1,12          | 2,00          |
| - Perd. proc. inmov. y gast. excep.          | 0,02          | 0,20          | 0,99          | 0,37          | 0,24          |
| - Variac. Prov. inmov. y cart.cont. (R5)     | 0,00          | 0,00          | 0,00          | 0,00          | 0,00          |
| <b>= Resultado antes impuestos</b>           | <b>4,64</b>   | <b>2,63</b>   | <b>3,98</b>   | <b>4,41</b>   | <b>5,66</b>   |
| + / - Impuesto Sociedades                    | 0,77          | 0,81          | 1,26          | -0,20         | 1,78          |
| <b>= Resultado del ejercicio (R1)</b>        | <b>3,87</b>   | <b>1,82</b>   | <b>2,72</b>   | <b>4,61</b>   | <b>3,88</b>   |
| Recursos Tot. Gen. R1+R2+R3+R4+R5            | 7,99          | 7,11          | 7,05          | 9,92          | 9,00          |

**EMPLEO Y GASTOS DE PERSONAL**

|   |       |       |       |       |       |
|---|-------|-------|-------|-------|-------|
| Empresas analizadas :                   | 9     | 44    | 45    | 56    | 52    |
| Num. medio trabaj. por empresa          | 8,79  | 9,73  | 8,74  | 8,19  | 9,84  |
| Gasto medio (miles de euros)/trabajador | 19,32 | 19,81 | 19,60 | 19,74 | 21,03 |
| Gastos person./Valor Añad. Bruto (%)    | 69,77 | 73,93 | 71,90 | 71,01 | 72,35 |

| EMPRESAS PEQUEÑAS         | 2001 | 2002 | 2003 | 2004 | 2005 |
|---------------------------|------|------|------|------|------|
| Núm. empresas analizadas: | 85   | 237  | 220  | 268  | 280  |

**B A L A N C E (%)**

|  |               |                |                |                |                |
|--|---------------|----------------|----------------|----------------|----------------|
| <b>ACTIVO TOTAL (miles de euros)</b>                 | <b>33.127</b> | <b>119.728</b> | <b>107.774</b> | <b>134.025</b> | <b>175.753</b> |
| A) Accionistas por desembolsos no exigidos           | 0,00          | 0,06           | 0,06           | 0,05           | 0,02           |
| <b>B) Inmovilizado</b>                               | <b>29,46</b>  | <b>29,95</b>   | <b>27,34</b>   | <b>29,60</b>   | <b>27,42</b>   |
| I. Gastos establecimiento                            | 0,02          | 0,14           | 0,05           | 0,04           | 0,09           |
| II. Inmovilizaciones inmateriales                    | 4,22          | 5,73           | 4,88           | 5,11           | 4,16           |
| III. Inmovilizaciones materiales                     | 21,44         | 20,37          | 20,00          | 21,95          | 19,86          |
| IV. Inmovilizaciones financieras                     | 3,78          | 3,71           | 2,41           | 2,49           | 3,38           |
| V. Acciones propias                                  | 0,00          | 0,01           | 0,00           | 0,00           | 0,00           |
| VI. Deudores oper. tráfico largo plazo               | 0,00          | 0,00           | 0,00           | 0,00           | -0,08          |
| <b>C) Gastos a distrib. varios ejerc.</b>            | <b>0,39</b>   | <b>0,40</b>    | <b>0,29</b>    | <b>0,41</b>    | <b>0,28</b>    |
| <b>D) Circulante</b>                                 | <b>70,15</b>  | <b>69,58</b>   | <b>72,31</b>   | <b>69,94</b>   | <b>72,29</b>   |
| I. Accionistas por desembolsos exigidos              | 0,00          | 0,00           | 0,00           | 0,00           | 0,00           |
| II. Existencias                                      | 25,87         | 26,41          | 32,74          | 28,42          | 33,19          |
| III. Deudores  | 25,28         | 27,07          | 26,56          | 27,43          | 23,74          |
| IV. Inversiones finan. temporales                    | 6,66          | 5,20           | 3,24           | 5,69           | 6,87           |
| V. Acciones propias corto plazo                      | 0,00          | 0,00           | 0,00           | 0,03           | 0,00           |
| VI. Tesorería  | 12,26         | 10,85          | 9,68           | 8,30           | 8,44           |
| VII. Ajustes periodificación                         | 0,08          | 0,06           | 0,09           | 0,07           | 0,05           |
| <b>PASIVO TOTAL (miles de euros)</b>                 | <b>33.127</b> | <b>119.728</b> | <b>107.774</b> | <b>134.025</b> | <b>175.753</b> |
| <b>A) Fondos propios</b>                             | <b>35,88</b>  | <b>33,87</b>   | <b>32,79</b>   | <b>33,53</b>   | <b>31,06</b>   |
| I. Capital suscrito                                  | 7,41          | 5,86           | 5,58           | 5,11           | 4,20           |
| II. Prima de emisión                                 | 0,00          | 0,00           | 0,00           | 0,07           | 0,06           |
| III. Reservas revalorización                         | 0,39          | 0,17           | 0,12           | 0,06           | 0,07           |
| IV. Reservas   | 20,98         | 19,87          | 21,29          | 21,10          | 18,93          |
| V. Resultados ejercicios anteriores                  | 1,93          | 1,81           | 0,79           | 2,69           | 3,14           |
| VI. Pérdidas y ganancias                             | 5,18          | 6,16           | 5,01           | 4,50           | 4,66           |
| VII. Dividendo a cuenta entreg. en el ejerc.         | 0,00          | 0,00           | 0,00           | 0,00           | 0,00           |
| VIII. Acciones propias reducción de capital          | 0,00          | 0,00           | 0,00           | 0,00           | 0,00           |
| <b>B) Ingresos distr. varios ejercicios</b>          | <b>0,50</b>   | <b>0,40</b>    | <b>0,34</b>    | <b>0,42</b>    | <b>0,28</b>    |
| <b>C) Provisiones riesgos y gastos</b>               | <b>0,00</b>   | <b>0,04</b>    | <b>0,01</b>    | <b>0,02</b>    | <b>0,03</b>    |
| <b>D) Acreedores a largo plazo</b>                   | <b>13,32</b>  | <b>18,80</b>   | <b>20,36</b>   | <b>16,14</b>   | <b>21,17</b>   |
| <b>E) Acreedores a corto plazo</b>                   | <b>50,30</b>  | <b>46,89</b>   | <b>46,50</b>   | <b>49,89</b>   | <b>47,47</b>   |
| <b>F) Provisiones riesgos y gastos a corto plazo</b> | <b>0,00</b>   | <b>0,00</b>    | <b>0,00</b>    | <b>0,00</b>    | <b>0,00</b>    |
| <b>FONDO MANIOBRA [AD-(PE+PF)]</b>                   | <b>19,85</b>  | <b>22,70</b>   | <b>25,80</b>   | <b>20,05</b>   | <b>24,82</b>   |

**CUENTA DE PERDIDAS Y GANANCIAS ANALITICA (%)**

|  |               |                |                |                |                |
|--|---------------|----------------|----------------|----------------|----------------|
| <b>Vol. Cifra de negocios (miles de euros)</b> | <b>44.267</b> | <b>141.629</b> | <b>120.644</b> | <b>150.271</b> | <b>177.662</b> |
| Cifra de Negocios                              | 99,53         | 99,00          | 99,49          | 98,92          | 98,73          |
| + Otros Ingresos de explotación                | 0,47          | 1,00           | 0,51           | 1,08           | 1,27           |
| <b>= Ingresos Explotación</b>                  | <b>100,00</b> | <b>100,00</b>  | <b>100,00</b>  | <b>100,00</b>  | <b>100,00</b>  |
| - Consumos de explotación                      | 54,59         | 52,73          | 50,00          | 47,41          | 49,76          |
| - Otros Gastos de explotación                  | 9,18          | 10,76          | 11,57          | 12,68          | 12,66          |
| <b>= Valor Añadido Bruto</b>                   | <b>36,24</b>  | <b>36,51</b>   | <b>38,43</b>   | <b>39,91</b>   | <b>37,57</b>   |
| - Gastos de Personal                           | 26,80         | 25,05          | 27,59          | 29,72          | 28,22          |
| <b>= Resultado Bruto Explot.</b>               | <b>9,44</b>   | <b>11,46</b>   | <b>10,84</b>   | <b>10,19</b>   | <b>9,36</b>    |
| - Dotaciones amortiz. inmov. (R2)              | 2,70          | 3,45           | 3,43           | 3,64           | 3,41           |
| - Variac. Prov. tráfico e insolv. (R3)         | 0,43          | 0,18           | 0,04           | 0,21           | 0,13           |
| <b>= Resultado Neto Explot.</b>                | <b>6,31</b>   | <b>7,82</b>    | <b>7,38</b>    | <b>6,34</b>    | <b>5,82</b>    |
| + Ingresos Financieros                         | 0,73          | 0,25           | 0,13           | 0,22           | 0,27           |
| - Gastos Financieros                           | 1,47          | 1,06           | 1,34           | 1,10           | 1,23           |
| - Variac. prov. inversiones financieras (R4)   | 0,24          | 0,12           | 0,01           | -0,01          | 0,00           |
| <b>= Resultado activ. ordinario</b>            | <b>5,33</b>   | <b>6,89</b>    | <b>6,16</b>    | <b>5,47</b>    | <b>4,86</b>    |
| + Benef. proc. inmov. e ingr. excep.           | 1,14          | 0,93           | 0,74           | 1,01           | 2,56           |
| - Perd. proc. inmov. y gast. excep.            | 0,47          | 0,20           | 0,28           | 0,52           | 0,74           |
| - Variac. Prov. inmov. y cart.cont. (R5)       | 0,00          | 0,00           | 0,00           | 0,00           | 0,00           |
| <b>= Resultado antes impuestos</b>             | <b>6,01</b>   | <b>7,62</b>    | <b>6,62</b>    | <b>5,95</b>    | <b>6,68</b>    |
| + / - Impuesto Sociedades                      | 2,15          | 2,47           | 2,18           | 1,99           | 2,13           |
| <b>= Resultado del ejercicio (R1)</b>          | <b>3,86</b>   | <b>5,15</b>    | <b>4,44</b>    | <b>3,97</b>    | <b>4,55</b>    |
| Recursos Tot. Gen. R1+R2+R3+R4+R5              | 7,23          | 8,91           | 7,92           | 7,80           | 8,09           |

**EMPLEO Y GASTOS DE PERSONAL**

|   |       |       |       |       |       |
|---|-------|-------|-------|-------|-------|
| Empresas analizadas :                   | 47    | 221   | 200   | 251   | 262   |
| Num. medio trabaj. por empresa          | 7,33  | 7,32  | 6,98  | 7,42  | 8,15  |
| Gasto medio (miles de euros)/trabajador | 21,58 | 21,22 | 21,65 | 23,33 | 22,76 |
| Gasto person./Valor Añad. Bruto (%)     | 69,66 | 68,02 | 72,77 | 74,34 | 75,16 |

Nota: Los datos del estudio, elaborado con la información suministrada por los Registros Mercantiles, estan sujetos a los condicionantes indicados en la metodología.



| EMPRESAS PEQUEÑAS         | 2001 | 2002 | 2003 | 2004 | 2005 |
|---------------------------|------|------|------|------|------|
| Núm. empresas analizadas: | 20   | 44   | 38   | 33   | 54   |

**BALANCE (%)**

| ACTIVO TOTAL (miles de euros)                        | 12.915        | 44.102        | 41.729        | 49.678        | 91.438        |
|--|---------------|---------------|---------------|---------------|---------------|
| <b>A) Accionistas por desembolsos no exigidos</b>    | <b>0,08</b>   | <b>0,02</b>   | <b>0,02</b>   | <b>0,00</b>   | <b>0,03</b>   |
| <b>B) Inmovilizado</b>                               | <b>37,13</b>  | <b>28,13</b>  | <b>38,87</b>  | <b>34,78</b>  | <b>23,05</b>  |
| I. Gastos establecimiento                            | 0,01          | 0,32          | 0,10          | 0,09          | 0,09          |
| II. Inmovilizaciones inmateriales                    | 1,13          | 1,03          | 0,58          | 0,34          | 0,32          |
| III. Inmovilizaciones materiales                     | 32,17         | 24,17         | 33,88         | 30,74         | 19,55         |
| IV. Inmovilizaciones financieras                     | 3,82          | 2,60          | 4,31          | 3,61          | 3,06          |
| V. Acciones propias                                  | 0,00          | 0,00          | 0,00          | 0,00          | 0,00          |
| VI. Deudores oper. tráfico largo plazo               | 0,00          | 0,00          | 0,00          | 0,00          | 0,04          |
| <b>C) Gastos a distrib. varios ejerc.</b>            | <b>0,11</b>   | <b>0,20</b>   | <b>0,02</b>   | <b>0,05</b>   | <b>0,11</b>   |
| <b>D) Circulante</b>                                 | <b>62,69</b>  | <b>71,64</b>  | <b>61,08</b>  | <b>65,16</b>  | <b>76,81</b>  |
| I. Accionistas por desembolsos exigidos              | 0,00          | 0,00          | 0,00          | 0,00          | 0,00          |
| II. Existencias                                      | 21,97         | 43,49         | 38,43         | 45,52         | 56,22         |
| III. Deudores  | 17,20         | 8,70          | 6,20          | 7,26          | 10,61         |
| IV. Inversiones finan. temporales                    | 15,58         | 10,63         | 12,82         | 9,34          | 5,70          |
| V. Acciones propias corto plazo                      | 0,87          | 0,00          | 0,00          | 0,00          | 0,00          |
| VI. Tesorería  | 7,05          | 8,80          | 3,62          | 3,05          | 4,28          |
| VII. Ajustes periodificación                         | 0,02          | 0,00          | 0,01          | 0,00          | 0,00          |
| <b>PASIVO TOTAL (miles de euros)</b>                 | <b>12.915</b> | <b>44.102</b> | <b>41.729</b> | <b>49.678</b> | <b>91.438</b> |
| <b>A) Fondos propios</b>                             | <b>59,14</b>  | <b>39,46</b>  | <b>45,41</b>  | <b>41,24</b>  | <b>27,29</b>  |
| I. Capital suscrito                                  | 47,80         | 26,52         | 27,25         | 21,65         | 14,52         |
| II. Prima de emisión                                 | 0,23          | 0,00          | 0,00          | 0,00          | 0,00          |
| III. Reservas revalorización                         | 0,33          | 0,00          | 0,26          | 0,38          | 0,00          |
| IV. Reservas   | 6,38          | 10,46         | 14,17         | 15,90         | 9,64          |
| V. Resultados ejercicios anteriores                  | -0,11         | -1,03         | -0,78         | -0,69         | -0,18         |
| VI. Pérdidas y ganancias                             | 4,51          | 3,50          | 4,53          | 4,00          | 3,31          |
| VII. Dividendo a cuenta entreg. en el ejerc.         | 0,00          | 0,00          | -0,03         | 0,00          | 0,00          |
| VIII. Acciones propias reducción de capital          | 0,00          | 0,00          | 0,00          | 0,00          | 0,00          |
| <b>B) Ingresos distr. varios ejercicios</b>          | <b>0,07</b>   | <b>0,26</b>   | <b>0,77</b>   | <b>0,67</b>   | <b>0,15</b>   |
| <b>C) Provisiones riesgos y gastos</b>               | <b>0,00</b>   | <b>0,00</b>   | <b>0,00</b>   | <b>0,00</b>   | <b>0,00</b>   |
| <b>D) Acreedores a largo plazo</b>                   | <b>5,37</b>   | <b>20,58</b>  | <b>26,14</b>  | <b>21,21</b>  | <b>31,02</b>  |
| <b>E) Acreedores a corto plazo</b>                   | <b>35,42</b>  | <b>39,70</b>  | <b>27,68</b>  | <b>36,87</b>  | <b>41,54</b>  |
| <b>F) Provisiones riesgos y gastos a corto plazo</b> | <b>0,00</b>   | <b>0,00</b>   | <b>0,00</b>   | <b>0,00</b>   | <b>0,00</b>   |
| <b>FONDO MANIOBRA [AD-(PE+PF)]</b>                   | <b>27,27</b>  | <b>31,94</b>  | <b>33,40</b>  | <b>28,30</b>  | <b>35,27</b>  |

**CUENTA DE PERDIDAS Y GANANCIAS ANALÍTICA (%)**

| Vol. Cifra de negocios (miles de euros)      | 7.665         | 20.153        | 18.337        | 22.256        | 27.720        |
|--|---------------|---------------|---------------|---------------|---------------|
| Cifra de Negocios                            | 96,81         | 94,36         | 92,80         | 94,79         | 97,90         |
| + Otros Ingresos de explotación              | 3,19          | 5,64          | 7,20          | 5,21          | 2,10          |
| <b>= Ingresos Explotación</b>                | <b>100,00</b> | <b>100,00</b> | <b>100,00</b> | <b>100,00</b> | <b>100,00</b> |
| - Consumos de explotación                    | 75,03         | 68,62         | 68,30         | 64,91         | 58,92         |
| - Otros Gastos de explotación                | 7,99          | 9,87          | 8,79          | 9,89          | 12,22         |
| <b>= Valor Añadido Bruto</b>                 | <b>16,98</b>  | <b>21,52</b>  | <b>22,91</b>  | <b>25,20</b>  | <b>28,86</b>  |
| - Gastos de Personal                         | 6,23          | 8,09          | 5,57          | 10,06         | 9,66          |
| <b>= Resultado Bruto Explot.</b>             | <b>10,75</b>  | <b>13,43</b>  | <b>17,34</b>  | <b>15,14</b>  | <b>19,20</b>  |
| - Dotaciones amortiz. inmov. (R2)            | 1,40          | 1,54          | 1,86          | 2,04          | 2,44          |
| - Variac. Prov. tráfico e insolv. (R3)       | 0,00          | -1,14         | 0,00          | 0,00          | 0,54          |
| <b>= Resultado Neto Explot.</b>              | <b>9,35</b>   | <b>13,03</b>  | <b>15,48</b>  | <b>13,10</b>  | <b>16,22</b>  |
| + Ingresos Financieros                       | 0,79          | 0,71          | 0,49          | 0,18          | 0,35          |
| - Gastos Financieros                         | 2,25          | 2,33          | 2,54          | 2,36          | 3,24          |
| - Variac. prov. inversiones financieras (R4) | 0,00          | 0,00          | 0,06          | 0,00          | 0,00          |
| <b>= Resultado activ. ordinario</b>          | <b>7,88</b>   | <b>11,40</b>  | <b>13,37</b>  | <b>10,92</b>  | <b>13,33</b>  |
| + Benef. proc. inmov. e ingr. excep.         | 2,29          | 0,13          | 1,21          | 1,04          | 2,14          |
| - Perd. proc. inmov. y gast. excep.          | 0,03          | 0,26          | 0,15          | 0,11          | 0,12          |
| - Variac. Prov. inmov. y cart.cont. (R5)     | 0,00          | 0,00          | 0,00          | 0,00          | 0,00          |
| <b>= Resultado antes impuestos</b>           | <b>10,14</b>  | <b>11,28</b>  | <b>14,43</b>  | <b>11,85</b>  | <b>15,34</b>  |
| + / - Impuesto Sociedades                    | 2,79          | 4,01          | 4,85          | 3,38          | 4,81          |
| <b>= Resultado del ejercicio (R1)</b>        | <b>7,35</b>   | <b>7,27</b>   | <b>9,58</b>   | <b>8,47</b>   | <b>10,54</b>  |
| Recursos Tot. Gen. R1+R2+R3+R4+R5            | 8,75          | 7,67          | 11,50         | 10,51         | 13,51         |

**EMPLEO Y GASTOS DE PERSONAL**

|   |       |       |       |       |       |
|---|-------|-------|-------|-------|-------|
| Empresas analizadas :                   | 4     | 22    | 24    | 30    | 32    |
| Num. medio trabaj. por empresa          | 3,75  | 3,07  | 2,07  | 3,01  | 3,03  |
| Gasto medio (miles de euros)/trabajador | 19,95 | 22,17 | 22,12 | 25,73 | 26,07 |
| Gastos person./Valor Añad. Bruto (%)    | 61,19 | 41,25 | 30,85 | 42,97 | 35,58 |

Nota: Los datos del estudio, elaborado con la información suministrada por los Registros Mercantiles, estan sujetos a los condicionantes indicados en la metodología.

Informes Sectoriales Comunidad Autónoma de Aragón.  
Desagregación a 4 dígitos de la CNAE.

| EMPRESAS PEQUEÑAS         | 2001 | 2002 | 2003 | 2004 | 2005 |
|---------------------------|------|------|------|------|------|
| Núm. empresas analizadas: | 8    | 7    | 7    | 14   | 19   |

**BALANCE (%)**

|   |               |              |              |              |               |
|---|---------------|--------------|--------------|--------------|---------------|
| <b>ACTIVO TOTAL (miles de euros)</b>          | <b>5.345</b>  | <b>4.422</b> | <b>5.328</b> | <b>6.381</b> | <b>13.397</b> |
| A) Accionistas por desembolsos no exigidos    | 0,00          | 0,00         | 0,00         | 0,00         | 0,00          |
| B) Inmovilizado                               | 65,59         | 39,08        | 49,76        | 40,34        | 39,43         |
| I. Gastos establecimiento                     | 1,07          | 0,15         | 0,01         | 0,12         | 0,04          |
| II. Inmovilizaciones inmateriales             | 6,22          | 6,99         | 6,39         | 7,30         | 8,55          |
| III. Inmovilizaciones materiales              | 57,49         | 31,65        | 43,22        | 30,88        | 29,75         |
| IV. Inmovilizaciones financieras              | 0,81          | 0,29         | 0,14         | 2,04         | 1,09          |
| V. Acciones propias                           | 0,00          | 0,00         | 0,00         | 0,00         | 0,00          |
| VI. Deudores oper. tráfico largo plazo        | 0,00          | 0,00         | 0,00         | 0,00         | 0,00          |
| C) Gastos a distrib. varios ejerc.            | 0,33          | 0,43         | 0,72         | 0,35         | 0,37          |
| D) Circulante                                 | 34,09         | 60,49        | 49,52        | 59,31        | 60,20         |
| I. Accionistas por desembolsos exigidos       | 0,00          | 0,00         | 0,00         | 0,00         | 0,00          |
| II. Existencias                               | 11,93         | 30,48        | 8,90         | 9,72         | 19,54         |
| III. Deudores                                 | 11,62         | 24,49        | 35,73        | 42,14        | 27,73         |
| IV. Inversiones finan. temporales             | 3,01          | 1,33         | 0,10         | 1,00         | 1,18          |
| V. Acciones propias corto plazo               | 0,00          | 0,00         | 0,00         | 0,00         | 0,00          |
| VI. Tesorería                                 | 7,22          | 4,19         | 4,74         | 6,46         | 11,75         |
| VII. Ajustes periodificación                  | 0,31          | 0,00         | 0,05         | 0,00         | 0,00          |
| <b>PASIVO TOTAL (miles de euros)</b>          | <b>5.345</b>  | <b>4.422</b> | <b>5.328</b> | <b>6.381</b> | <b>13.397</b> |
| A) Fondos propios                             | 31,52         | 44,96        | 31,39        | 45,83        | 40,95         |
| I. Capital suscrito                           | 35,70         | 33,98        | 5,53         | 4,51         | 22,65         |
| II. Prima de emisión                          | 0,00          | 0,00         | 0,00         | 0,00         | 0,00          |
| III. Reservas revalorización                  | 0,00          | 0,30         | 0,25         | 0,21         | 0,10          |
| IV. Reservas                                  | 7,17          | 26,04        | 22,95        | 37,93        | 24,90         |
| V. Resultados ejercicios anteriores           | -12,47        | -15,59       | 0,12         | -1,29        | -5,88         |
| VI. Pérdidas y ganancias                      | 1,12          | 0,23         | 2,54         | 4,48         | -0,30         |
| VII. Dividendo a cuenta entreg. en el ejerc.  | 0,00          | 0,00         | 0,00         | 0,00         | -0,53         |
| VIII. Acciones propias reducción de capital   | 0,00          | 0,00         | 0,00         | 0,00         | 0,00          |
| B) Ingresos distr. varios ejercicios          | 1,78          | 2,62         | 0,00         | 0,79         | 1,10          |
| C) Provisiones riesgos y gastos               | 0,00          | 0,00         | 0,00         | 0,00         | 0,48          |
| D) Acreedores a largo plazo                   | 19,52         | 8,53         | 12,18        | 10,23        | 10,97         |
| E) Acreedores a corto plazo                   | 47,18         | 43,89        | 56,43        | 43,15        | 46,50         |
| F) Provisiones riesgos y gastos a corto plazo | 0,00          | 0,00         | 0,00         | 0,00         | 0,00          |
| <b>FONDO MANIOBRA [AD-(PE+PF)]</b>            | <b>-13,10</b> | <b>16,60</b> | <b>-6,91</b> | <b>16,16</b> | <b>13,70</b>  |

**CUENTA DE PERDIDAS Y GANANCIAS ANALÍTICA (%)**

|  |               |               |               |               |               |
|--|---------------|---------------|---------------|---------------|---------------|
| <b>Vol. Cifra de negocios (miles de euros)</b> | <b>4.794</b>  | <b>4.528</b>  | <b>5.891</b>  | <b>9.623</b>  | <b>13.159</b> |
| Cifra de Negocios                              | 99,72         | 99,96         | 99,18         | 99,90         | 99,44         |
| + Otros Ingresos de explotación                | 0,28          | 0,04          | 0,82          | 0,10          | 0,56          |
| <b>= Ingresos Explotación</b>                  | <b>100,00</b> | <b>100,00</b> | <b>100,00</b> | <b>100,00</b> | <b>100,00</b> |
| - Consumos de explotación                      | 10,50         | 27,59         | 19,31         | 21,29         | 25,70         |
| - Otros Gastos de explotación                  | 43,58         | 25,25         | 34,46         | 27,84         | 31,91         |
| <b>= Valor Añadido Bruto</b>                   | <b>45,92</b>  | <b>47,16</b>  | <b>46,23</b>  | <b>50,87</b>  | <b>42,39</b>  |
| - Gastos de Personal                           | 32,36         | 37,17         | 34,65         | 38,98         | 33,42         |
| <b>= Resultado Bruto Explot.</b>               | <b>13,56</b>  | <b>9,99</b>   | <b>11,57</b>  | <b>11,89</b>  | <b>8,97</b>   |
| - Dotaciones amortiz. inmov. (R2)              | 8,06          | 6,14          | 5,93          | 4,13          | 7,23          |
| - Variac. Prov. tráfico e insolv. (R3)         | 0,67          | 0,70          | 0,00          | 2,01          | 0,30          |
| <b>= Resultado Neto Explot.</b>                | <b>4,83</b>   | <b>3,14</b>   | <b>5,65</b>   | <b>5,75</b>   | <b>1,44</b>   |
| + Ingresos Financieros                         | 0,24          | 0,08          | 0,06          | 0,02          | 1,03          |
| - Gastos Financieros                           | 3,06          | 2,93          | 2,39          | 1,51          | 1,82          |
| - Variac. prov. inversiones financieras (R4)   | 0,79          | -0,84         | 0,00          | 0,00          | 0,10          |
| <b>= Resultado activ. ordinario.</b>           | <b>1,22</b>   | <b>1,13</b>   | <b>3,31</b>   | <b>4,25</b>   | <b>0,54</b>   |
| + Benef. proc. inmov. e ingr. excepcionales    | 0,48          | 0,88          | 0,35          | 0,46          | 1,54          |
| - Perd. proc. inmov. y gast. excepcionales     | 0,23          | 0,60          | 0,24          | 0,44          | 0,39          |
| - Variac. Prov. inmov. y cart. cont. (R5)      | 0,00          | 0,00          | 0,00          | 0,00          | 0,00          |
| <b>= Resultado antes impuestos</b>             | <b>1,47</b>   | <b>1,40</b>   | <b>3,42</b>   | <b>4,27</b>   | <b>1,69</b>   |
| + / - Impuesto Sociedades                      | 0,22          | 1,17          | 1,15          | 1,31          | 2,00          |
| <b>= Resultado del ejercicio (R1)</b>          | <b>1,25</b>   | <b>0,23</b>   | <b>2,27</b>   | <b>2,97</b>   | <b>-0,31</b>  |
| Recursos Tot. Gen. R1+R2+R3+R4+R5              | 10,76         | 6,24          | 8,20          | 9,10          | 7,32          |

**EMPLEO Y GASTOS DE PERSONAL**

|   |       |       |       |       |       |
|---|-------|-------|-------|-------|-------|
| Empresas analizadas :                   | 8     | 7     | 6     | 13    | 19    |
| Num. medio trabaj. por empresa          | 8,21  | 10,07 | 11,75 | 11,14 | 10,26 |
| Gasto medio (miles de euros)/trabajador | 23,69 | 23,88 | 27,84 | 25,93 | 22,68 |
| Gastos person./Valor Añad. Bruto (%)    | 70,48 | 78,82 | 74,43 | 76,69 | 78,85 |

| EMPRESAS PEQUEÑAS         | 2001 | 2002 | 2003 | 2004 | 2005 |
|---------------------------|------|------|------|------|------|
| Núm. empresas analizadas: | 6    | 4    | 6    | 5    | 5    |

**BALANCE (%)**

| ACTIVO TOTAL (miles de euros)                        | 1.559        | 2.257        | 1.536        | 1.777        | 1.746        |
|--|--------------|--------------|--------------|--------------|--------------|
| <b>A) Accionistas por desembolsos no exigidos</b>    | <b>0,00</b>  | <b>0,00</b>  | <b>0,00</b>  | <b>0,00</b>  | <b>0,00</b>  |
| <b>B) Inmovilizado</b>                               | <b>37,80</b> | <b>42,78</b> | <b>50,02</b> | <b>41,74</b> | <b>31,15</b> |
| I. Gastos establecimiento                            | 0,00         | 0,00         | 0,05         | 0,02         | 0,01         |
| II. Inmovilizaciones inmateriales                    | 0,00         | 0,00         | 22,75        | 21,05        | 7,50         |
| III. Inmovilizaciones materiales                     | 37,64        | 42,22        | 25,63        | 19,29        | 20,05        |
| IV. Inmovilizaciones financieras                     | 0,16         | 0,56         | 1,60         | 1,38         | 3,59         |
| V. Acciones propias                                  | 0,00         | 0,00         | 0,00         | 0,00         | 0,00         |
| VI. Deudores oper. tráfico largo plazo               | 0,00         | 0,00         | 0,00         | 0,00         | 0,00         |
| <b>C) Gastos a distrib. varios ejerc.</b>            | <b>1,69</b>  | <b>0,67</b>  | <b>1,40</b>  | <b>0,75</b>  | <b>0,19</b>  |
| <b>D) Circulante</b>                                 | <b>60,51</b> | <b>56,55</b> | <b>48,58</b> | <b>57,52</b> | <b>68,66</b> |
| I. Accionistas por desembolsos exigidos              | 0,00         | 0,00         | 0,00         | 0,00         | 0,00         |
| II. Existencias                                      | 3,63         | 6,62         | 4,39         | 4,70         | 16,94        |
| III. Deudores  | 43,93        | 39,82        | 27,53        | 33,82        | 32,57        |
| IV. Inversiones finan. temporales                    | 0,31         | 0,11         | 8,72         | 6,69         | 10,02        |
| V. Acciones propias corto plazo                      | 0,00         | 0,00         | 0,00         | 0,00         | 0,00         |
| VI. Tesorería  | 12,64        | 10,00        | 7,93         | 12,30        | 9,13         |
| VII. Ajustes periodificación                         | 0,00         | 0,00         | 0,00         | 0,00         | 0,00         |
| <b>PASIVO TOTAL (miles de euros)</b>                 | <b>1.559</b> | <b>2.257</b> | <b>1.536</b> | <b>1.777</b> | <b>1.746</b> |
| <b>A) Fondos propios</b>                             | <b>35,11</b> | <b>47,37</b> | <b>49,81</b> | <b>54,94</b> | <b>59,61</b> |
| I. Capital suscrito                                  | 9,32         | 5,16         | 9,70         | 8,21         | 8,36         |
| II. Prima de emisión                                 | 0,00         | 0,00         | 0,00         | 0,00         | 0,00         |
| III. Reservas revalorización                         | 0,00         | 0,00         | 0,00         | 0,00         | 0,00         |
| IV. Reservas   | 27,90        | 33,64        | 49,51        | 43,51        | 50,31        |
| V. Resultados ejercicios anteriores                  | -9,66        | -4,84        | -7,07        | -10,65       | -5,60        |
| VI. Pérdidas y ganancias                             | 7,55         | 13,41        | -2,33        | 13,86        | 6,53         |
| VII. Dividendo a cuenta entreg. en el ejerc.         | 0,00         | 0,00         | 0,00         | 0,00         | 0,00         |
| VIII. Acciones propias reducción de capital          | 0,00         | 0,00         | 0,00         | 0,00         | 0,00         |
| <b>B) Ingresos distr. varios ejercicios</b>          | <b>0,00</b>  | <b>0,00</b>  | <b>0,00</b>  | <b>0,00</b>  | <b>0,00</b>  |
| <b>C) Provisiones riesgos y gastos</b>               | <b>0,00</b>  | <b>0,00</b>  | <b>0,00</b>  | <b>0,00</b>  | <b>0,00</b>  |
| <b>D) Acreedores a largo plazo</b>                   | <b>1,70</b>  | <b>10,47</b> | <b>20,73</b> | <b>13,97</b> | <b>8,06</b>  |
| <b>E) Acreedores a corto plazo</b>                   | <b>63,19</b> | <b>42,17</b> | <b>29,47</b> | <b>31,09</b> | <b>32,33</b> |
| <b>F) Provisiones riesgos y gastos a corto plazo</b> | <b>0,00</b>  | <b>0,00</b>  | <b>0,00</b>  | <b>0,00</b>  | <b>0,00</b>  |
| <b>FONDO MANIOBRA [AD-(PE+PF)]</b>                   | <b>-2,68</b> | <b>14,39</b> | <b>19,12</b> | <b>26,42</b> | <b>36,33</b> |

**CUENTA DE PERDIDAS Y GANANCIAS ANALÍTICA (%)**

| Vol. Cifra de negocios (miles de euros)      | 2.609         | 2.774         | 1.371         | 1.574         | 1.810         |
|--|---------------|---------------|---------------|---------------|---------------|
| Cifra de Negocios                            | 99,74         | 99,97         | 100,00        | 99,95         | 100,00        |
| + Otros Ingresos de explotación              | 0,26          | 0,03          | 0,00          | 0,05          | 0,00          |
| <b>= Ingresos Explotación</b>                | <b>100,00</b> | <b>100,00</b> | <b>100,00</b> | <b>100,00</b> | <b>100,00</b> |
| - Consumos de explotación                    | 13,85         | 6,66          | 10,22         | 11,39         | 15,45         |
| - Otros Gastos de explotación                | 37,41         | 36,04         | 34,31         | 26,53         | 28,71         |
| <b>= Valor Añadido Bruto</b>                 | <b>48,75</b>  | <b>57,31</b>  | <b>55,47</b>  | <b>62,08</b>  | <b>55,84</b>  |
| - Gastos de Personal                         | 36,71         | 35,70         | 46,47         | 35,52         | 33,46         |
| <b>= Resultado Bruto Explot.</b>             | <b>12,04</b>  | <b>21,60</b>  | <b>8,99</b>   | <b>26,56</b>  | <b>22,38</b>  |
| - Dotaciones amortiz. inmov. (R2)            | 3,68          | 5,27          | 8,88          | 10,66         | 6,85          |
| - Variac. Prov. tráfico e insolv. (R3)       | 0,14          | 0,03          | -0,12         | -0,05         | 0,03          |
| <b>= Resultado Neto Explot.</b>              | <b>8,22</b>   | <b>16,30</b>  | <b>0,23</b>   | <b>15,95</b>  | <b>15,50</b>  |
| + Ingresos Financieros                       | 0,42          | 0,25          | 0,87          | 0,20          | 0,19          |
| - Gastos Financieros                         | 1,84          | 2,93          | 1,77          | 1,35          | 1,01          |
| - Variac. prov. inversiones financieras (R4) | 0,00          | 0,00          | 0,00          | 0,00          | 0,00          |
| <b>= Resultado activ. ordinario</b>          | <b>6,80</b>   | <b>13,62</b>  | <b>-0,67</b>  | <b>14,80</b>  | <b>14,69</b>  |
| + Benef. proc. inmov. e ingr. excepcionales  | 0,00          | 0,63          | 0,01          | 4,34          | 0,84          |
| - Perd. proc. inmov. y gast. excepcionales   | 0,95          | 0,19          | 0,99          | 0,01          | 6,94          |
| - Variac. Prov. inmov. y cart. cont. (R5)    | 0,00          | 0,00          | 0,00          | 0,00          | 0,00          |
| <b>= Resultado antes impuestos</b>           | <b>5,85</b>   | <b>14,06</b>  | <b>-1,65</b>  | <b>19,13</b>  | <b>8,58</b>   |
| + / - Impuesto Sociedades                    | 1,35          | 3,15          | 0,96          | 3,48          | 2,28          |
| <b>= Resultado del ejercicio (R1)</b>        | <b>4,50</b>   | <b>10,91</b>  | <b>-2,61</b>  | <b>15,65</b>  | <b>6,30</b>   |
| Recursos Tot. Gen. R1+R2+R3+R4+R5            | 8,32          | 16,21         | 6,15          | 26,26         | 13,18         |

**EMPLEO Y GASTOS DE PERSONAL**

|   |       |       |       |       |       |
|---|-------|-------|-------|-------|-------|
| Empresas analizadas :                   | 5     | 4     | 6     | 5     | 5     |
| Num. medio trabaj. por empresa          | 6,25  | 11,10 | 5,77  | 5,60  | 6,17  |
| Gasto medio (miles de euros)/trabajador | 29,72 | 22,31 | 18,40 | 19,99 | 19,64 |
| Gastos person./Valor Añad. Bruto (%)    | 74,68 | 62,30 | 83,79 | 57,22 | 59,92 |

| EMPRESAS PEQUEÑAS         | 2001 | 2002 | 2003 | 2004 | 2005 |
|---------------------------|------|------|------|------|------|
| Núm. empresas analizadas: | 13   | 13   | 20   | 21   | 27   |

**BALANCE (%)**

| ACTIVO TOTAL (miles de euros)                        | 11.546        | 24.867        | 32.565        | 42.216        | 39.828        |
|--|---------------|---------------|---------------|---------------|---------------|
| <b>A) Accionistas por desembolsos no exigidos</b>    | <b>0,00</b>   | <b>0,00</b>   | <b>0,00</b>   | <b>0,00</b>   | <b>0,00</b>   |
| <b>B) Inmovilizado</b>                               | <b>41,92</b>  | <b>42,31</b>  | <b>46,86</b>  | <b>44,26</b>  | <b>45,63</b>  |
| I. Gastos establecimiento                            | 0,11          | 0,04          | 0,08          | 0,04          | 0,05          |
| II. Inmovilizaciones inmateriales                    | 11,11         | 9,28          | 7,95          | 5,76          | 7,39          |
| III. Inmovilizaciones materiales                     | 28,22         | 29,27         | 37,03         | 35,33         | 35,56         |
| IV. Inmovilizaciones financieras                     | 2,49          | 3,72          | 1,81          | 3,14          | 2,63          |
| V. Acciones propias                                  | 0,00          | 0,00          | 0,00          | 0,00          | 0,00          |
| VI. Deudores oper. tráfico largo plazo               | 0,00          | 0,00          | 0,00          | 0,00          | 0,00          |
| <b>C) Gastos a distrib. varios ejerc.</b>            | <b>0,55</b>   | <b>0,49</b>   | <b>0,44</b>   | <b>0,24</b>   | <b>0,32</b>   |
| <b>D) Circulante</b>                                 | <b>57,53</b>  | <b>57,20</b>  | <b>52,70</b>  | <b>55,49</b>  | <b>54,05</b>  |
| I. Accionistas por desembolsos exigidos              | 0,00          | 0,00          | 0,00          | 0,00          | 0,00          |
| II. Existencias                                      | 2,38          | 1,69          | 4,28          | 2,65          | 5,62          |
| III. Deudores  | 46,87         | 41,64         | 34,39         | 35,52         | 33,61         |
| IV. Inversiones finan. temporales                    | 0,97          | 6,23          | 6,58          | 7,99          | 5,87          |
| V. Acciones propias corto plazo                      | 0,00          | 0,68          | 0,00          | 0,00          | 0,00          |
| VI. Tesorería  | 7,01          | 6,95          | 7,34          | 9,24          | 8,81          |
| VII. Ajustes periodificación                         | 0,29          | 0,01          | 0,12          | 0,08          | 0,14          |
| <b>PASIVO TOTAL (miles de euros)</b>                 | <b>11.546</b> | <b>24.867</b> | <b>32.565</b> | <b>42.216</b> | <b>39.828</b> |
| <b>A) Fondos propios</b>                             | <b>47,13</b>  | <b>39,06</b>  | <b>51,82</b>  | <b>50,83</b>  | <b>54,14</b>  |
| I. Capital suscrito                                  | 6,66          | 3,03          | 5,20          | 3,40          | 4,84          |
| II. Prima de emisión                                 | 0,00          | 0,00          | 0,00          | 0,00          | 0,00          |
| III. Reservas revalorización                         | 0,00          | 0,11          | 0,09          | 0,07          | 0,07          |
| IV. Reservas   | 24,07         | 28,24         | 40,52         | 38,30         | 44,30         |
| V. Resultados ejercicios anteriores                  | 4,59          | -0,44         | -0,20         | -0,09         | -0,71         |
| VI. Pérdidas y ganancias                             | 11,80         | 8,13          | 6,21          | 9,14          | 5,64          |
| VII. Dividendo a cuenta entreg. en el ejerc.         | 0,00          | 0,00          | 0,00          | 0,00          | 0,00          |
| VIII. Acciones propias reducción de capital          | 0,00          | 0,00          | 0,00          | 0,00          | 0,00          |
| <b>B) Ingresos distr. varios ejercicios</b>          | <b>0,17</b>   | <b>0,00</b>   | <b>0,05</b>   | <b>0,02</b>   | <b>0,25</b>   |
| <b>C) Provisiones riesgos y gastos</b>               | <b>0,00</b>   | <b>0,00</b>   | <b>0,00</b>   | <b>0,00</b>   | <b>0,00</b>   |
| <b>D) Acreedores a largo plazo</b>                   | <b>10,47</b>  | <b>13,14</b>  | <b>11,48</b>  | <b>12,98</b>  | <b>14,13</b>  |
| <b>E) Acreedores a corto plazo</b>                   | <b>42,22</b>  | <b>47,80</b>  | <b>36,65</b>  | <b>36,18</b>  | <b>31,48</b>  |
| <b>F) Provisiones riesgos y gastos a corto plazo</b> | <b>0,00</b>   | <b>0,00</b>   | <b>0,00</b>   | <b>0,00</b>   | <b>0,00</b>   |
| <b>FONDO MANIOBRA [AD-(PE+PF)]</b>                   | <b>15,30</b>  | <b>9,40</b>   | <b>16,05</b>  | <b>19,32</b>  | <b>22,57</b>  |

**CUENTA DE PERDIDAS Y GANANCIAS ANALÍTICA (%)**

| Vol. Cifra de negocios (miles de euros)      | 13.399        | 27.819        | 32.501        | 41.893        | 39.583        |
|--|---------------|---------------|---------------|---------------|---------------|
| Cifra de Negocios                            | 97,86         | 99,85         | 98,82         | 99,00         | 98,73         |
| + Otros Ingresos de explotación              | 2,14          | 0,15          | 1,18          | 1,00          | 1,27          |
| <b>= Ingresos Explotación</b>                | <b>100,00</b> | <b>100,00</b> | <b>100,00</b> | <b>100,00</b> | <b>100,00</b> |
| - Consumos de explotación                    | 33,89         | 45,44         | 37,93         | 39,23         | 39,06         |
| - Otros Gastos de explotación                | 21,82         | 17,96         | 23,75         | 21,93         | 24,17         |
| <b>= Valor Añadido Bruto</b>                 | <b>44,30</b>  | <b>36,60</b>  | <b>38,32</b>  | <b>38,84</b>  | <b>36,78</b>  |
| - Gastos de Personal                         | 21,67         | 17,36         | 20,38         | 17,27         | 20,82         |
| <b>= Resultado Bruto Explot.</b>             | <b>22,62</b>  | <b>19,24</b>  | <b>17,94</b>  | <b>21,57</b>  | <b>15,96</b>  |
| - Dotaciones amortiz. inmov. (R2)            | 6,87          | 7,46          | 9,10          | 8,24          | 7,59          |
| - Variac. Prov. tráfico e insolv. (R3)       | 0,12          | 0,33          | 0,18          | 0,24          | 0,18          |
| <b>= Resultado Neto Explot.</b>              | <b>15,63</b>  | <b>11,45</b>  | <b>8,66</b>   | <b>13,09</b>  | <b>8,19</b>   |
| + Ingresos Financieros                       | 0,04          | 0,19          | 0,58          | 0,30          | 0,31          |
| - Gastos Financieros                         | 1,66          | 1,42          | 1,49          | 0,82          | 1,22          |
| - Variac. prov. inversiones financieras (R4) | 0,02          | 0,00          | 0,02          | 0,00          | 0,00          |
| <b>= Resultado activ. ordinario</b>          | <b>13,98</b>  | <b>10,23</b>  | <b>7,73</b>   | <b>12,58</b>  | <b>7,28</b>   |
| + Benef. proc. inmov. e ingr. excep.         | 0,75          | 0,65          | 0,72          | 1,88          | 1,06          |
| - Perd. proc. inmov. y gast. excep.          | 0,36          | 0,07          | 0,21          | 0,45          | 0,26          |
| - Variac. Prov. inmov. y cart.cont. (R5)     | -0,60         | 0,00          | -0,01         | 0,00          | 0,00          |
| <b>= Resultado antes impuestos</b>           | <b>14,98</b>  | <b>10,80</b>  | <b>8,24</b>   | <b>14,01</b>  | <b>8,07</b>   |
| + / - Impuesto Sociedades                    | 5,03          | 3,55          | 2,35          | 4,88          | 2,47          |
| <b>= Resultado del ejercicio (R1)</b>        | <b>9,95</b>   | <b>7,26</b>   | <b>5,89</b>   | <b>9,12</b>   | <b>5,60</b>   |
| Recursos Tot. Gen.R1+R2+R3+R4+R5             | 16,37         | 15,05         | 15,18         | 17,60         | 13,38         |

**EMPLEO Y GASTOS DE PERSONAL**

|   |       |       |       |       |       |
|---|-------|-------|-------|-------|-------|
| Empresas analizadas :                   | 13    | 13    | 20    | 21    | 27    |
| Num. medio trabaj. por empresa          | 9,38  | 14,22 | 12,75 | 13,13 | 11,84 |
| Gasto medio (miles de euros)/trabajador | 24,35 | 26,16 | 26,29 | 26,49 | 26,10 |
| Gastos person./Valor Añad. Bruto (%)    | 48,93 | 47,42 | 53,19 | 44,45 | 56,60 |

**EMPRESAS PEQUEÑAS**

Núm. empresas analizadas:

2001

21

2002

30

2003

45

2004

44

2005

56

**BALANCE (%)**

| ACTIVO TOTAL (miles de euros)                        | 7.191        | 11.047        | 15.211        | 19.763        | 32.395        |
|--|--------------|---------------|---------------|---------------|---------------|
| <b>A) Accionistas por desembolsos no exigidos</b>    | <b>0,00</b>  | <b>0,00</b>   | <b>0,00</b>   | <b>0,00</b>   | <b>0,00</b>   |
| <b>B) Inmovilizado</b>                               | <b>28,85</b> | <b>45,69</b>  | <b>39,52</b>  | <b>33,66</b>  | <b>33,28</b>  |
| I. Gastos establecimiento                            | 0,54         | 0,35          | 0,03          | 0,10          | 0,06          |
| II. Inmovilizaciones inmateriales                    | 5,48         | 6,97          | 3,69          | 2,82          | 3,55          |
| III. Inmovilizaciones materiales                     | 22,58        | 33,09         | 29,30         | 26,12         | 27,85         |
| IV. Inmovilizaciones financieras                     | 0,25         | 5,28          | 6,49          | 4,63          | 1,81          |
| V. Acciones propias                                  | 0,00         | 0,00          | 0,00          | 0,00          | 0,00          |
| VI. Deudores oper. tráfico largo plazo               | 0,00         | 0,00          | 0,00          | 0,00          | 0,00          |
| <b>C) Gastos a distrib. varios ejerc.</b>            | <b>0,69</b>  | <b>0,49</b>   | <b>0,28</b>   | <b>0,20</b>   | <b>0,12</b>   |
| <b>D) Circulante</b>                                 | <b>70,46</b> | <b>53,82</b>  | <b>60,21</b>  | <b>66,14</b>  | <b>66,60</b>  |
| I. Accionistas por desembolsos exigidos              | 0,00         | 0,00          | 0,00          | 0,00          | 0,00          |
| II. Existencias                                      | 32,36        | 23,96         | 24,81         | 23,85         | 24,94         |
| III. Deudores  | 33,99        | 24,90         | 29,09         | 28,57         | 31,34         |
| IV. Inversiones finan. temporales                    | 0,00         | 0,01          | 1,16          | 2,92          | 1,87          |
| V. Acciones propias corto plazo                      | 0,00         | 0,00          | 0,00          | 0,00          | 0,00          |
| VI. Tesorería  | 3,95         | 4,84          | 5,08          | 10,74         | 8,31          |
| VII. Ajustes periodificación                         | 0,15         | 0,11          | 0,07          | 0,06          | 0,15          |
| <b>PASIVO TOTAL (miles de euros)</b>                 | <b>7.191</b> | <b>11.047</b> | <b>15.211</b> | <b>19.763</b> | <b>32.395</b> |
| <b>A) Fondos propios</b>                             | <b>25,29</b> | <b>25,73</b>  | <b>32,80</b>  | <b>44,16</b>  | <b>35,23</b>  |
| I. Capital suscrito                                  | 13,32        | 5,64          | 10,99         | 9,66          | 7,10          |
| II. Prima de emisión                                 | 0,00         | 0,00          | 0,00          | 0,00          | 0,00          |
| III. Reservas revalorización                         | 0,00         | 0,00          | 0,00          | 0,07          | 0,05          |
| IV. Reservas   | 15,55        | 17,13         | 21,16         | 30,23         | 24,20         |
| V. Resultados ejercicios anteriores                  | -7,05        | -1,80         | -3,44         | -1,68         | -1,03         |
| VI. Pérdidas y ganancias                             | 3,47         | 4,75          | 4,46          | 5,91          | 4,92          |
| VII. Dividendo a cuenta entreg. en el ejerc.         | 0,00         | 0,00          | -0,37         | -0,03         | 0,00          |
| VIII. Acciones propias reducción de capital          | 0,00         | 0,00          | 0,00          | 0,00          | 0,00          |
| <b>B) Ingresos distr. varios ejercicios</b>          | <b>0,21</b>  | <b>0,78</b>   | <b>0,66</b>   | <b>0,93</b>   | <b>0,91</b>   |
| <b>C) Provisiones riesgos y gastos</b>               | <b>0,00</b>  | <b>0,00</b>   | <b>0,00</b>   | <b>0,00</b>   | <b>0,00</b>   |
| <b>D) Acreedores a largo plazo</b>                   | <b>16,02</b> | <b>23,42</b>  | <b>17,19</b>  | <b>12,42</b>  | <b>17,77</b>  |
| <b>E) Acreedores a corto plazo</b>                   | <b>58,48</b> | <b>50,08</b>  | <b>49,32</b>  | <b>42,49</b>  | <b>46,10</b>  |
| <b>F) Provisiones riesgos y gastos a corto plazo</b> | <b>0,00</b>  | <b>0,00</b>   | <b>0,03</b>   | <b>0,00</b>   | <b>0,00</b>   |
| <b>FONDO MANIOBRA [AD-(PE+PF)]</b>                   | <b>11,98</b> | <b>3,74</b>   | <b>10,85</b>  | <b>23,65</b>  | <b>20,50</b>  |

**CUENTA DE PERDIDAS Y GANANCIAS ANALITICA (%)**

| Vol. Cifra de negocios (miles de euros)      | 14.770        | 18.242        | 24.796        | 28.874        | 38.834        |
|--|---------------|---------------|---------------|---------------|---------------|
| Cifra de Negocios                            | 99,82         | 99,56         | 99,58         | 99,73         | 99,72         |
| + Otros Ingresos de explotación              | 0,18          | 0,44          | 0,42          | 0,27          | 0,28          |
| <b>= Ingresos Explotación</b>                | <b>100,00</b> | <b>100,00</b> | <b>100,00</b> | <b>100,00</b> | <b>100,00</b> |
| - Consumos de explotación                    | 61,44         | 58,40         | 55,65         | 54,34         | 54,66         |
| - Otros Gastos de explotación                | 8,85          | 10,03         | 10,78         | 11,33         | 11,41         |
| <b>= Valor Añadido Bruto</b>                 | <b>29,72</b>  | <b>31,57</b>  | <b>33,57</b>  | <b>34,33</b>  | <b>33,93</b>  |
| - Gastos de Personal                         | 22,67         | 21,70         | 24,18         | 23,74         | 23,53         |
| <b>= Resultado Bruto Explot.</b>             | <b>7,04</b>   | <b>9,87</b>   | <b>9,39</b>   | <b>10,58</b>  | <b>10,40</b>  |
| - Dotaciones amortiz. inmov. (R2)            | 2,72          | 3,39          | 3,67          | 3,63          | 3,74          |
| - Variac. Prov. tráfico e insolv. (R3)       | 0,26          | 0,19          | 0,62          | 0,20          | 0,22          |
| <b>= Resultado Neto Explot.</b>              | <b>4,07</b>   | <b>6,29</b>   | <b>5,10</b>   | <b>6,75</b>   | <b>6,44</b>   |
| + Ingresos Financieros                       | 0,10          | 0,11          | 0,08          | 0,17          | 0,13          |
| - Gastos Financieros                         | 1,46          | 2,06          | 1,84          | 1,15          | 1,24          |
| - Variac. prov. inversiones financieras (R4) | 0,00          | 0,00          | 0,00          | 0,00          | 0,00          |
| <b>= Resultado activ. ordinario</b>          | <b>2,71</b>   | <b>4,33</b>   | <b>3,35</b>   | <b>5,78</b>   | <b>5,33</b>   |
| + Benef. proc. inmov. e ingr. excepcionales  | 0,20          | 0,27          | 0,72          | 0,46          | 0,85          |
| - Perd. proc. inmov. y gast. excepcionales   | 0,17          | 0,23          | 0,09          | 0,24          | 0,15          |
| - Variac. Prov. inmov. y cart. cont. (R5)    | 0,00          | 0,00          | 0,01          | 0,00          | 0,01          |
| <b>= Resultado antes impuestos</b>           | <b>2,74</b>   | <b>4,37</b>   | <b>3,96</b>   | <b>6,00</b>   | <b>6,02</b>   |
| + / - Impuesto Sociedades                    | 1,06          | 1,50          | 1,23          | 1,97          | 1,92          |
| <b>= Resultado del ejercicio (R1)</b>        | <b>1,69</b>   | <b>2,87</b>   | <b>2,73</b>   | <b>4,03</b>   | <b>4,10</b>   |
| Recursos Tot. Gen. R1+R2+R3+R4+R5            | 4,66          | 6,45          | 7,03          | 7,86          | 8,07          |

**EMPLEO Y GASTOS DE PERSONAL**

|   |       |       |       |       |       |
|---|-------|-------|-------|-------|-------|
| Empresas analizadas :                   | 18    | 29    | 42    | 40    | 55    |
| Num. medio trabaj. por empresa          | 12,06 | 7,32  | 7,14  | 7,31  | 7,43  |
| Gasto medio (miles de euros)/trabajador | 12,93 | 18,38 | 19,58 | 21,52 | 22,39 |
| Gastos person./Valor Añad. Bruto (%)    | 74,72 | 68,58 | 72,65 | 68,03 | 69,32 |

Nota: Los datos del estudio, elaborado con la información suministrada por los Registros Mercantiles, estan sujetos a los condicionantes indicados en la metodología.

**EMPRESAS PEQUEÑAS**

Núm. empresas analizadas:

2001

6

2002

4

2003

7

2004

13

2005

9

**BALANCE (%)**

| ACTIVO TOTAL (miles de euros)                        | 3.396         | 1.000        | 7.330        | 30.512        | 16.570        |
|--|---------------|--------------|--------------|---------------|---------------|
| <b>A) Accionistas por desembolsos no exigidos</b>    | <b>0,00</b>   | <b>0,00</b>  | <b>0,00</b>  | <b>0,00</b>   | <b>0,00</b>   |
| <b>B) Inmovilizado</b>                               | <b>57,90</b>  | <b>20,70</b> | <b>55,04</b> | <b>44,22</b>  | <b>36,75</b>  |
| I. Gastos establecimiento                            | 0,00          | 0,00         | 0,01         | 0,01          | 0,00          |
| II. Inmovilizaciones inmateriales                    | 5,16          | 2,74         | 2,85         | 8,23          | 1,19          |
| III. Inmovilizaciones materiales                     | 52,51         | 17,73        | 52,03        | 32,01         | 35,48         |
| IV. Inmovilizaciones financieras                     | 0,24          | 0,23         | 0,16         | 3,98          | 0,09          |
| V. Acciones propias                                  | 0,00          | 0,00         | 0,00         | 0,00          | 0,00          |
| VI. Deudores oper. tráfico largo plazo               | 0,00          | 0,00         | 0,00         | 0,00          | 0,00          |
| <b>C) Gastos a distrib. varios ejerc.</b>            | <b>0,05</b>   | <b>0,36</b>  | <b>0,13</b>  | <b>1,70</b>   | <b>0,01</b>   |
| <b>D) Circulante</b>                                 | <b>42,05</b>  | <b>78,94</b> | <b>44,83</b> | <b>54,08</b>  | <b>63,24</b>  |
| I. Accionistas por desembolsos exigidos              | 0,00          | 0,00         | 0,00         | 0,00          | 0,00          |
| II. Existencias                                      | 9,99          | 10,21        | 7,19         | 2,91          | 5,09          |
| III. Deudores  | 24,91         | 36,61        | 27,43        | 39,76         | 36,91         |
| IV. Inversiones finan. temporales                    | 0,00          | 0,00         | 4,21         | 3,30          | 4,44          |
| V. Acciones propias corto plazo                      | 0,00          | 0,00         | 0,00         | 0,00          | 0,00          |
| VI. Tesorería  | 7,09          | 32,11        | 5,97         | 8,08          | 16,79         |
| VII. Ajustes periodificación                         | 0,06          | 0,00         | 0,03         | 0,03          | 0,01          |
| <b>PASIVO TOTAL (miles de euros)</b>                 | <b>3.396</b>  | <b>1.000</b> | <b>7.330</b> | <b>30.512</b> | <b>16.570</b> |
| <b>A) Fondos propios</b>                             | <b>34,91</b>  | <b>56,44</b> | <b>55,75</b> | <b>54,97</b>  | <b>58,56</b>  |
| I. Capital suscrito                                  | 22,67         | 30,04        | 20,77        | 14,80         | 13,51         |
| II. Prima de emisión                                 | 0,00          | 0,00         | 0,00         | 0,00          | 0,00          |
| III. Reservas revalorización                         | 0,00          | 0,00         | 0,00         | 0,00          | 0,00          |
| IV. Reservas   | 13,94         | 35,80        | 33,88        | 38,38         | 42,11         |
| V. Resultados ejercicios anteriores                  | -2,56         | -21,99       | -0,52        | -2,76         | -2,82         |
| VI. Pérdidas y ganancias                             | 0,85          | 12,59        | 1,62         | 4,55          | 5,76          |
| VII. Dividendo a cuenta entreg. en el ejerc.         | 0,00          | 0,00         | 0,00         | 0,00          | 0,00          |
| VIII. Acciones propias reducción de capital          | 0,00          | 0,00         | 0,00         | 0,00          | 0,00          |
| <b>B) Ingresos distr. varios ejercicios</b>          | <b>0,00</b>   | <b>0,00</b>  | <b>0,49</b>  | <b>1,33</b>   | <b>1,02</b>   |
| <b>C) Provisiones riesgos y gastos</b>               | <b>0,00</b>   | <b>0,00</b>  | <b>0,00</b>  | <b>0,00</b>   | <b>0,00</b>   |
| <b>D) Acreedores a largo plazo</b>                   | <b>4,08</b>   | <b>19,96</b> | <b>7,93</b>  | <b>11,42</b>  | <b>12,10</b>  |
| <b>E) Acreedores a corto plazo</b>                   | <b>61,01</b>  | <b>23,60</b> | <b>35,83</b> | <b>32,27</b>  | <b>28,33</b>  |
| <b>F) Provisiones riesgos y gastos a corto plazo</b> | <b>0,00</b>   | <b>0,00</b>  | <b>0,00</b>  | <b>0,00</b>   | <b>0,00</b>   |
| <b>FONDO MANIOBRA [AD-(PE+PF)]</b>                   | <b>-18,96</b> | <b>55,34</b> | <b>9,00</b>  | <b>21,81</b>  | <b>34,91</b>  |

**CUENTA DE PERDIDAS Y GANANCIAS ANALÍTICA (%)**

| Vol. Cifra de negocios (miles de euros)      | 5.062         | 1.203         | 6.549         | 29.436        | 12.665        |
|--|---------------|---------------|---------------|---------------|---------------|
| Cifra de Negocios                            | 99,86         | 95,03         | 99,21         | 98,76         | 99,44         |
| + Otros Ingresos de explotación              | 0,14          | 4,97          | 0,79          | 1,24          | 0,56          |
| <b>= Ingresos Explotación</b>                | <b>100,00</b> | <b>100,00</b> | <b>100,00</b> | <b>100,00</b> | <b>100,00</b> |
| - Consumos de explotación                    | 41,04         | 31,22         | 27,16         | 27,12         | 35,95         |
| - Otros Gastos de explotación                | 26,24         | 11,85         | 32,91         | 41,57         | 32,80         |
| <b>= Valor Añadido Bruto</b>                 | <b>32,72</b>  | <b>56,93</b>  | <b>39,93</b>  | <b>31,31</b>  | <b>31,25</b>  |
| - Gastos de Personal                         | 25,57         | 37,44         | 30,61         | 17,69         | 18,90         |
| <b>= Resultado Bruto Explot.</b>             | <b>7,15</b>   | <b>19,50</b>  | <b>9,32</b>   | <b>13,62</b>  | <b>12,35</b>  |
| - Dotaciones amortiz. inmov. (R2)            | 6,28          | 3,57          | 6,51          | 5,82          | 3,52          |
| - Variac. Prov. tráfico e insolv. (R3)       | 0,50          | 0,00          | 0,00          | 0,18          | 0,13          |
| <b>= Resultado Neto Explot.</b>              | <b>0,37</b>   | <b>15,93</b>  | <b>2,81</b>   | <b>7,62</b>   | <b>8,70</b>   |
| + Ingresos Financieros                       | 0,02          | 0,07          | 0,36          | 0,51          | 0,88          |
| - Gastos Financieros                         | 0,97          | 0,51          | 1,97          | 1,09          | 0,89          |
| - Variac. prov. inversiones financieras (R4) | 0,00          | 0,00          | 0,00          | 0,00          | 0,00          |
| <b>= Resultado activ. ordinario.</b>         | <b>-0,57</b>  | <b>15,50</b>  | <b>1,20</b>   | <b>7,04</b>   | <b>8,69</b>   |
| + Benef. proc. inmov. e ingr. excepcionales  | 1,25          | 0,09          | 1,25          | 0,34          | 2,56          |
| - Perd. proc. inmov. y gast. excepcionales   | 0,07          | 1,20          | 0,06          | 0,07          | 0,08          |
| - Variac. Prov. inmov. y cart. cont. (R5)    | 0,00          | 0,00          | 0,00          | 0,00          | 0,00          |
| <b>= Resultado antes impuestos</b>           | <b>0,61</b>   | <b>14,39</b>  | <b>2,39</b>   | <b>7,31</b>   | <b>11,16</b>  |
| + / - Impuesto Sociedades                    | 0,04          | 4,44          | 0,59          | 2,65          | 3,67          |
| <b>= Resultado del ejercicio (R1)</b>        | <b>0,57</b>   | <b>9,95</b>   | <b>1,80</b>   | <b>4,66</b>   | <b>7,49</b>   |
| Recursos Tot. Gen. R1+R2+R3+R4+R5            | 7,35          | 13,51         | 8,30          | 10,66         | 11,14         |

**EMPLEO Y GASTOS DE PERSONAL**

|   |       |       |       |       |       |
|---|-------|-------|-------|-------|-------|
| Empresas analizadas :                   | 5     | 2     | 6     | 10    | 8     |
| Num. medio trabaj. por empresa          | 15,78 | 12,05 | 14,05 | 13,65 | 12,58 |
| Gasto medio (miles de euros)/trabajador | 16,43 | 19,67 | 23,98 | 23,88 | 23,91 |
| Gastos person./Valor Añad. Bruto (%)    | 78,21 | 68,76 | 76,72 | 65,05 | 60,47 |

| EMPRESAS PEQUEÑAS         | 2001 | 2002 | 2003 | 2004 | 2005 |
|---------------------------|------|------|------|------|------|
| Núm. empresas analizadas: | 7    | 12   | 15   | 23   | 24   |

**BALANCE (%)**

| ACTIVO TOTAL (miles de euros)                        | 8.912        | 13.964        | 19.891        | 49.274        | 48.618        |
|--|--------------|---------------|---------------|---------------|---------------|
| <b>A) Accionistas por desembolsos no exigidos</b>    | <b>0,00</b>  | <b>0,00</b>   | <b>0,00</b>   | <b>0,00</b>   | <b>0,00</b>   |
| <b>B) Inmovilizado</b>                               | <b>48,22</b> | <b>55,99</b>  | <b>35,65</b>  | <b>43,75</b>  | <b>49,65</b>  |
| I. Gastos establecimiento                            | 4,43         | 0,28          | 0,06          | 0,42          | 0,18          |
| II. Inmovilizaciones inmateriales                    | 3,64         | 7,94          | 5,28          | 4,98          | 9,92          |
| III. Inmovilizaciones materiales                     | 30,65        | 39,96         | 30,22         | 37,59         | 36,00         |
| IV. Inmovilizaciones financieras                     | 9,50         | 7,81          | 0,10          | 0,75          | 3,55          |
| V. Acciones propias                                  | 0,00         | 0,00          | 0,00          | 0,00          | 0,00          |
| VI. Deudores oper. tráfico largo plazo               | 0,00         | 0,00          | 0,00          | 0,00          | 0,00          |
| <b>C) Gastos a distrib. varios ejerc.</b>            | <b>0,31</b>  | <b>0,59</b>   | <b>0,24</b>   | <b>0,37</b>   | <b>0,21</b>   |
| <b>D) Circulante</b>                                 | <b>51,47</b> | <b>43,43</b>  | <b>64,11</b>  | <b>55,88</b>  | <b>50,15</b>  |
| I. Accionistas por desembolsos exigidos              | 0,00         | 0,00          | 0,00          | 0,00          | 0,00          |
| II. Existencias                                      | 5,79         | 7,18          | 9,32          | 11,24         | 9,60          |
| III. Deudores  | 36,38        | 29,53         | 45,66         | 37,62         | 33,82         |
| IV. Inversiones finan. temporales                    | 4,52         | 0,60          | 1,00          | 3,78          | 1,52          |
| V. Acciones propias corto plazo                      | 0,00         | 0,00          | 0,00          | 0,00          | 0,00          |
| VI. Tesorería  | 4,66         | 6,11          | 7,90          | 3,66          | 4,92          |
| VII. Ajustes periodificación                         | 0,12         | 0,00          | 0,22          | -0,42         | 0,29          |
| <b>PASIVO TOTAL (miles de euros)</b>                 | <b>8.912</b> | <b>13.964</b> | <b>19.891</b> | <b>49.274</b> | <b>48.618</b> |
| <b>A) Fondos propios</b>                             | <b>28,04</b> | <b>37,23</b>  | <b>37,96</b>  | <b>25,72</b>  | <b>31,99</b>  |
| I. Capital suscrito                                  | 6,50         | 17,84         | 15,76         | 13,01         | 14,63         |
| II. Prima de emisión                                 | 3,11         | 1,98          | 0,00          | 0,00          | 0,57          |
| III. Reservas revalorización                         | 0,00         | 0,00          | 0,00          | 0,00          | 0,00          |
| IV. Reservas   | 13,80        | 13,68         | 20,56         | 12,34         | 12,53         |
| V. Resultados ejercicios anteriores                  | 0,00         | -0,75         | -1,26         | -1,77         | -1,14         |
| VI. Pérdidas y ganancias                             | 4,63         | 4,48          | 2,89          | 2,14          | 5,41          |
| VII. Dividendo a cuenta entreg. en el ejerc.         | 0,00         | 0,00          | 0,00          | 0,00          | 0,00          |
| VIII. Acciones propias reducción de capital          | 0,00         | 0,00          | 0,00          | 0,00          | 0,00          |
| <b>B) Ingresos distr. varios ejercicios</b>          | <b>1,48</b>  | <b>1,38</b>   | <b>1,64</b>   | <b>1,23</b>   | <b>3,70</b>   |
| <b>C) Provisiones riesgos y gastos</b>               | <b>0,00</b>  | <b>0,00</b>   | <b>0,00</b>   | <b>1,01</b>   | <b>0,00</b>   |
| <b>D) Acreedores a largo plazo</b>                   | <b>20,13</b> | <b>26,04</b>  | <b>11,57</b>  | <b>16,26</b>  | <b>19,08</b>  |
| <b>E) Acreedores a corto plazo</b>                   | <b>50,35</b> | <b>35,35</b>  | <b>48,84</b>  | <b>55,78</b>  | <b>45,22</b>  |
| <b>F) Provisiones riesgos y gastos a corto plazo</b> | <b>0,00</b>  | <b>0,00</b>   | <b>0,00</b>   | <b>0,00</b>   | <b>0,00</b>   |
| <b>FONDO MANIOBRA [AD-(PE+PF)]</b>                   | <b>1,12</b>  | <b>8,08</b>   | <b>15,27</b>  | <b>0,10</b>   | <b>4,93</b>   |

**CUENTA DE PERDIDAS Y GANANCIAS ANALÍTICA (%)**

| Vol. Cifra de negocios (miles de euros)      | 11.739        | 18.722        | 24.893        | 51.769        | 48.532        |
|--|---------------|---------------|---------------|---------------|---------------|
| Cifra de Negocios                            | 99,96         | 99,87         | 98,84         | 99,31         | 93,74         |
| + Otros Ingresos de explotación              | 0,04          | 0,13          | 1,16          | 0,69          | 6,26          |
| <b>= Ingresos Explotación</b>                | <b>100,00</b> | <b>100,00</b> | <b>100,00</b> | <b>100,00</b> | <b>100,00</b> |
| - Consumos de explotación                    | 50,89         | 59,28         | 55,81         | 54,02         | 57,82         |
| - Otros Gastos de explotación                | 19,47         | 12,41         | 15,78         | 17,41         | 16,56         |
| <b>= Valor Añadido Bruto</b>                 | <b>29,64</b>  | <b>28,32</b>  | <b>28,41</b>  | <b>28,57</b>  | <b>25,62</b>  |
| - Gastos de Personal                         | 18,65         | 16,30         | 19,48         | 17,35         | 14,09         |
| <b>= Resultado Bruto Explot.</b>             | <b>10,99</b>  | <b>12,02</b>  | <b>8,92</b>   | <b>11,23</b>  | <b>11,53</b>  |
| - Dotaciones amortiz. inmov. (R2)            | 4,40          | 4,82          | 4,98          | 4,73          | 4,40          |
| - Variac. Prov. tráfico e insolv. (R3)       | 0,11          | 0,38          | 0,10          | 1,31          | 0,51          |
| <b>= Resultado Neto Explot.</b>              | <b>6,48</b>   | <b>6,81</b>   | <b>3,84</b>   | <b>5,18</b>   | <b>6,62</b>   |
| + Ingresos Financieros                       | 0,18          | 0,07          | 0,03          | 0,11          | 0,06          |
| - Gastos Financieros                         | 1,48          | 1,88          | 1,41          | 2,06          | 1,51          |
| - Variac. prov. inversiones financieras (R4) | 0,00          | 0,00          | 0,00          | 0,00          | 0,00          |
| <b>= Resultado activ. ordinario</b>          | <b>5,18</b>   | <b>5,00</b>   | <b>2,46</b>   | <b>3,24</b>   | <b>5,17</b>   |
| + Benef. proc. inmov. e ingr. excep.         | 0,22          | 0,42          | 1,21          | 0,33          | 0,92          |
| - Perd. proc. inmov. y gast. excep.          | 0,08          | 0,09          | 0,10          | 0,46          | 0,23          |
| - Variac. Prov. inmov. y cart.cont. (R5)     | 0,00          | 0,00          | 0,00          | 0,00          | 0,00          |
| <b>= Resultado antes impuestos</b>           | <b>5,32</b>   | <b>5,33</b>   | <b>3,58</b>   | <b>3,12</b>   | <b>5,86</b>   |
| + / - Impuesto Sociedades                    | 1,81          | 2,00          | 1,29          | 1,09          | 0,78          |
| <b>= Resultado del ejercicio (R1)</b>        | <b>3,51</b>   | <b>3,34</b>   | <b>2,29</b>   | <b>2,03</b>   | <b>5,08</b>   |
| Recursos Tot. Gen.R1+R2+R3+R4+R5             | 8,02          | 8,54          | 7,37          | 8,07          | 9,98          |

**EMPLEO Y GASTOS DE PERSONAL**

|   |       |       |       |       |       |
|---|-------|-------|-------|-------|-------|
| Empresas analizadas :                   | 7     | 12    | 15    | 23    | 23    |
| Num. medio trabaj. por empresa          | 15,09 | 11,23 | 13,27 | 16,06 | 12,72 |
| Gasto medio (miles de euros)/trabajador | 20,74 | 22,68 | 24,66 | 24,47 | 23,35 |
| Gastos person./Valor Añad. Bruto (%)    | 62,92 | 57,57 | 68,59 | 60,70 | 55,84 |



| EMPRESAS PEQUEÑAS         | 2001 | 2002 | 2003 | 2004 | 2005 |
|---------------------------|------|------|------|------|------|
| Núm. empresas analizadas: | 6    | 7    | 8    | 12   | 12   |

**BALANCE (%)**

| ACTIVO TOTAL (miles de euros)                        | 7.628         | 7.476        | 11.063        | 18.810        | 16.925        |
|--|---------------|--------------|---------------|---------------|---------------|
| <b>A) Accionistas por desembolsos no exigidos</b>    | <b>0,00</b>   | <b>0,00</b>  | <b>0,00</b>   | <b>0,00</b>   | <b>0,00</b>   |
| <b>B) Inmovilizado</b>                               | <b>44,89</b>  | <b>47,46</b> | <b>34,03</b>  | <b>27,81</b>  | <b>34,39</b>  |
| I. Gastos establecimiento                            | 0,00          | 0,13         | 0,06          | 0,04          | 0,00          |
| II. Inmovilizaciones inmateriales                    | 13,06         | 5,76         | 2,07          | 7,03          | 8,77          |
| III. Inmovilizaciones materiales                     | 31,33         | 38,85        | 30,29         | 20,56         | 25,31         |
| IV. Inmovilizaciones financieras                     | 0,50          | 2,72         | 1,60          | 0,18          | 0,31          |
| V. Acciones propias                                  | 0,00          | 0,00         | 0,00          | 0,00          | 0,00          |
| VI. Deudores oper. tráfico largo plazo               | 0,00          | 0,00         | 0,00          | 0,00          | 0,00          |
| <b>C) Gastos a distrib. varios ejerc.</b>            | <b>0,72</b>   | <b>0,40</b>  | <b>0,24</b>   | <b>0,37</b>   | <b>0,43</b>   |
| <b>D) Circulante</b>                                 | <b>54,39</b>  | <b>52,14</b> | <b>65,74</b>  | <b>71,82</b>  | <b>65,18</b>  |
| I. Accionistas por desembolsos exigidos              | 0,00          | 0,00         | 0,00          | 0,00          | 0,00          |
| II. Existencias                                      | 7,23          | 6,12         | 2,23          | 2,02          | 2,16          |
| III. Deudores  | 42,51         | 35,31        | 55,62         | 55,74         | 45,36         |
| IV. Inversiones finan. temporales                    | 0,86          | 0,16         | 1,67          | 1,78          | 7,02          |
| V. Acciones propias corto plazo                      | 0,00          | 0,00         | 0,00          | 0,00          | 0,00          |
| VI. Tesorería  | 3,61          | 10,55        | 6,08          | 11,53         | 10,34         |
| VII. Ajustes periodificación                         | 0,18          | 0,00         | 0,12          | 0,75          | 0,30          |
| <b>PASIVO TOTAL (miles de euros)</b>                 | <b>7.628</b>  | <b>7.476</b> | <b>11.063</b> | <b>18.810</b> | <b>16.925</b> |
| <b>A) Fondos propios</b>                             | <b>21,08</b>  | <b>39,89</b> | <b>40,72</b>  | <b>41,15</b>  | <b>52,58</b>  |
| I. Capital suscrito                                  | 10,49         | 10,30        | 9,45          | 8,05          | 10,15         |
| II. Prima de emisión                                 | 0,00          | 0,00         | 1,53          | 0,90          | 1,00          |
| III. Reservas revalorización                         | 0,00          | 0,00         | 0,00          | 0,00          | 0,00          |
| IV. Reservas   | 7,47          | 20,02        | 22,43         | 26,59         | 35,29         |
| V. Resultados ejercicios anteriores                  | 0,00          | -0,58        | -0,50         | -1,85         | -2,56         |
| VI. Pérdidas y ganancias                             | 3,12          | 10,15        | 7,82          | 7,47          | 8,71          |
| VII. Dividendo a cuenta entreg. en el ejerc.         | 0,00          | 0,00         | 0,00          | 0,00          | 0,00          |
| VIII. Acciones propias reducción de capital          | 0,00          | 0,00         | 0,00          | 0,00          | 0,00          |
| <b>B) Ingresos distr. varios ejercicios</b>          | <b>0,50</b>   | <b>0,12</b>  | <b>0,00</b>   | <b>0,03</b>   | <b>0,06</b>   |
| <b>C) Provisiones riesgos y gastos</b>               | <b>0,00</b>   | <b>0,00</b>  | <b>0,00</b>   | <b>0,00</b>   | <b>0,00</b>   |
| <b>D) Acreedores a largo plazo</b>                   | <b>11,40</b>  | <b>4,33</b>  | <b>3,18</b>   | <b>7,53</b>   | <b>8,68</b>   |
| <b>E) Acreedores a corto plazo</b>                   | <b>67,02</b>  | <b>55,66</b> | <b>56,10</b>  | <b>51,28</b>  | <b>38,68</b>  |
| <b>F) Provisiones riesgos y gastos a corto plazo</b> | <b>0,00</b>   | <b>0,00</b>  | <b>0,00</b>   | <b>0,00</b>   | <b>0,00</b>   |
| <b>FONDO MANIOBRA [AD-(PE+PF)]</b>                   | <b>-12,62</b> | <b>-3,52</b> | <b>9,64</b>   | <b>20,54</b>  | <b>26,49</b>  |

**CUENTA DE PERDIDAS Y GANANCIAS ANALÍTICA (%)**

| Vol. Cifra de negocios (miles de euros)      | 14.263        | 9.997         | 16.216        | 26.989        | 24.565        |
|--|---------------|---------------|---------------|---------------|---------------|
| Cifra de Negocios                            | 98,70         | 96,73         | 98,57         | 98,18         | 98,72         |
| + Otros Ingresos de explotación              | 1,30          | 3,27          | 1,43          | 1,82          | 1,28          |
| <b>= Ingresos Explotación</b>                | <b>100,00</b> | <b>100,00</b> | <b>100,00</b> | <b>100,00</b> | <b>100,00</b> |
| - Consumos de explotación                    | 60,95         | 49,53         | 69,21         | 65,71         | 57,47         |
| - Otros Gastos de explotación                | 21,54         | 16,24         | 11,63         | 12,80         | 16,91         |
| <b>= Valor Añadido Bruto</b>                 | <b>17,51</b>  | <b>34,23</b>  | <b>19,16</b>  | <b>21,48</b>  | <b>25,62</b>  |
| - Gastos de Personal                         | 10,23         | 18,06         | 7,94          | 10,43         | 12,60         |
| <b>= Resultado Bruto Explot.</b>             | <b>7,28</b>   | <b>16,18</b>  | <b>11,21</b>  | <b>11,06</b>  | <b>13,02</b>  |
| - Dotaciones amortiz. inmov. (R2)            | 3,58          | 3,53          | 2,36          | 3,00          | 3,71          |
| - Variac. Prov. tráfico e insolv. (R3)       | 0,24          | 0,74          | 0,34          | 0,38          | 0,05          |
| <b>= Resultado Neto Explot.</b>              | <b>3,45</b>   | <b>11,91</b>  | <b>8,52</b>   | <b>7,68</b>   | <b>9,25</b>   |
| + Ingresos Financieros                       | 0,08          | 0,64          | 0,05          | 0,28          | 0,18          |
| - Gastos Financieros                         | 1,45          | 1,80          | 0,68          | 1,10          | 1,00          |
| - Variac. prov. inversiones financieras (R4) | 0,00          | 0,08          | 0,00          | 0,00          | 0,00          |
| <b>= Resultado activ. ordinario</b>          | <b>2,09</b>   | <b>10,66</b>  | <b>7,89</b>   | <b>6,86</b>   | <b>8,44</b>   |
| + Benef. proc. inmov. e ingr. excepcionales  | 0,70          | 0,45          | 0,18          | 0,48          | 0,67          |
| - Perd. proc. inmov. y gast. excepcionales   | 0,28          | 0,00          | 0,11          | 0,07          | 0,15          |
| - Variac. Prov. inmov. y cart. cont. (R5)    | 0,00          | 0,00          | 0,06          | -0,07         | 0,00          |
| <b>= Resultado antes impuestos</b>           | <b>2,51</b>   | <b>11,11</b>  | <b>7,90</b>   | <b>7,33</b>   | <b>8,95</b>   |
| + / - Impuesto Sociedades                    | 0,86          | 3,76          | 2,64          | 2,22          | 3,03          |
| <b>= Resultado del ejercicio (R1)</b>        | <b>1,65</b>   | <b>7,35</b>   | <b>5,26</b>   | <b>5,11</b>   | <b>5,92</b>   |
| Recursos Tot. Gen. R1+R2+R3+R4+R5            | 5,47          | 11,70         | 8,02          | 8,42          | 9,68          |

**EMPLEO Y GASTOS DE PERSONAL**

|   |       |       |       |       |       |
|---|-------|-------|-------|-------|-------|
| Empresas analizadas :                   | 4     | 7     | 8     | 12    | 11    |
| Num. medio trabaj. por empresa          | 12,26 | 11,14 | 7,00  | 9,98  | 10,97 |
| Gasto medio (miles de euros)/trabajador | 18,76 | 23,92 | 23,33 | 23,92 | 26,00 |
| Gastos person./Valor Añad. Bruto (%)    | 66,38 | 52,74 | 41,46 | 48,53 | 48,78 |

**EMPRESAS PEQUEÑAS**  
 Núm. empresas analizadas:

| 2001 | 2002 | 2003 | 2004 | 2005 |
|------|------|------|------|------|
| 8    | 4    | 11   | 8    | 12   |

**BALANCE (%)**

| ACTIVO TOTAL (miles de euros)                        | 10.455        | 2.048        | 12.887        | 13.881        | 23.100        |
|--|---------------|--------------|---------------|---------------|---------------|
| <b>A) Accionistas por desembolsos no exigidos</b>    | <b>0,00</b>   | <b>0,00</b>  | <b>0,00</b>   | <b>0,00</b>   | <b>0,00</b>   |
| <b>B) Inmovilizado</b>                               | <b>28,75</b>  | <b>29,98</b> | <b>52,44</b>  | <b>39,63</b>  | <b>40,00</b>  |
| I. Gastos establecimiento                            | 0,06          | 0,05         | 0,07          | 0,03          | 0,02          |
| II. Inmovilizaciones inmateriales                    | 9,19          | 16,31        | 4,19          | 4,98          | 2,46          |
| III. Inmovilizaciones materiales                     | 18,44         | 12,87        | 48,03         | 33,68         | 37,09         |
| IV. Inmovilizaciones financieras                     | 1,05          | 0,75         | 0,16          | 0,94          | 0,44          |
| V. Acciones propias                                  | 0,00          | 0,00         | 0,00          | 0,00          | 0,00          |
| VI. Deudores oper. tráfico largo plazo               | 0,00          | 0,00         | 0,00          | 0,00          | 0,00          |
| <b>C) Gastos a distrib. varios ejerc.</b>            | <b>0,73</b>   | <b>2,52</b>  | <b>2,82</b>   | <b>1,42</b>   | <b>0,60</b>   |
| <b>D) Circulante</b>                                 | <b>70,52</b>  | <b>67,50</b> | <b>44,74</b>  | <b>58,95</b>  | <b>59,40</b>  |
| I. Accionistas por desembolsos exigidos              | 0,00          | 0,00         | 0,00          | 0,00          | 0,00          |
| II. Existencias                                      | 11,14         | 13,14        | 8,75          | 13,85         | 13,04         |
| III. Deudores  | 42,39         | 44,13        | 29,47         | 28,74         | 36,26         |
| IV. Inversiones finan. temporales                    | 9,82          | 0,16         | 0,02          | 9,49          | 3,76          |
| V. Acciones propias corto plazo                      | 0,00          | 0,00         | 0,00          | 0,00          | 0,00          |
| VI. Tesorería  | 6,85          | 9,86         | 6,37          | 6,78          | 6,22          |
| VII. Ajustes periodificación                         | 0,32          | 0,21         | 0,12          | 0,09          | 0,12          |
| <b>PASIVO TOTAL (miles de euros)</b>                 | <b>10.455</b> | <b>2.048</b> | <b>12.887</b> | <b>13.881</b> | <b>23.100</b> |
| <b>A) Fondos propios</b>                             | <b>45,75</b>  | <b>7,57</b>  | <b>16,08</b>  | <b>40,51</b>  | <b>47,69</b>  |
| I. Capital suscrito                                  | 11,84         | 13,50        | 11,73         | 14,53         | 24,34         |
| II. Prima de emisión                                 | 7,28          | 0,00         | 0,00          | 5,39          | 3,24          |
| III. Reservas revalorización                         | 0,00          | 0,00         | 0,34          | 0,00          | 0,00          |
| IV. Reservas   | 29,94         | 23,87        | 7,98          | 21,66         | 20,11         |
| V. Resultados ejercicios anteriores                  | -8,62         | -38,36       | -2,37         | -3,20         | -1,54         |
| VI. Pérdidas y ganancias                             | 5,30          | 8,55         | -1,59         | 2,14          | 1,54          |
| VII. Dividendo a cuenta entreg. en el ejerc.         | 0,00          | 0,00         | 0,00          | 0,00          | 0,00          |
| VIII. Acciones propias reducción de capital          | 0,00          | 0,00         | 0,00          | 0,00          | 0,00          |
| <b>B) Ingresos distr. varios ejercicios</b>          | <b>0,64</b>   | <b>1,24</b>  | <b>1,04</b>   | <b>0,67</b>   | <b>1,60</b>   |
| <b>C) Provisiones riesgos y gastos</b>               | <b>0,00</b>   | <b>0,00</b>  | <b>0,12</b>   | <b>0,00</b>   | <b>0,00</b>   |
| <b>D) Acreedores a largo plazo</b>                   | <b>13,28</b>  | <b>36,03</b> | <b>32,57</b>  | <b>14,34</b>  | <b>7,41</b>   |
| <b>E) Acreedores a corto plazo</b>                   | <b>40,33</b>  | <b>55,17</b> | <b>50,19</b>  | <b>44,48</b>  | <b>43,30</b>  |
| <b>F) Provisiones riesgos y gastos a corto plazo</b> | <b>0,00</b>   | <b>0,00</b>  | <b>0,00</b>   | <b>0,00</b>   | <b>0,00</b>   |
| <b>FONDO MANIOBRA [AD-(PE+PF)]</b>                   | <b>30,19</b>  | <b>12,33</b> | <b>-5,45</b>  | <b>14,47</b>  | <b>16,10</b>  |

**CUENTA DE PERDIDAS Y GANANCIAS ANALITICA (%)**

| Vol. Cifra de negocios (miles de euros)      | 13.266        | 2.064         | 11.912        | 11.902        | 23.770        |
|--|---------------|---------------|---------------|---------------|---------------|
| Cifra de Negocios                            | 99,90         | 100,00        | 99,59         | 99,78         | 99,39         |
| + Otros Ingresos de explotación              | 0,10          | 0,00          | 0,41          | 0,22          | 0,61          |
| <b>= Ingresos Explotación</b>                | <b>100,00</b> | <b>100,00</b> | <b>100,00</b> | <b>100,00</b> | <b>100,00</b> |
| - Consumos de explotación                    | 48,72         | 49,63         | 40,33         | 50,58         | 54,90         |
| - Otros Gastos de explotación                | 17,19         | 16,54         | 26,18         | 16,89         | 13,73         |
| <b>= Valor Añadido Bruto</b>                 | <b>34,09</b>  | <b>33,83</b>  | <b>33,49</b>  | <b>32,53</b>  | <b>31,36</b>  |
| - Gastos de Personal                         | 22,70         | 18,28         | 23,43         | 24,79         | 21,02         |
| <b>= Resultado Bruto Explot.</b>             | <b>11,39</b>  | <b>15,55</b>  | <b>10,05</b>  | <b>7,73</b>   | <b>10,34</b>  |
| - Dotaciones amortiz. inmov. (R2)            | 4,24          | 3,04          | 6,70          | 6,50          | 7,90          |
| - Variac. Prov. tráfico e insolv. (R3)       | 1,59          | 0,69          | 0,41          | 0,97          | 0,24          |
| <b>= Resultado Neto Explot.</b>              | <b>5,57</b>   | <b>11,82</b>  | <b>2,94</b>   | <b>0,27</b>   | <b>2,20</b>   |
| + Ingresos Financieros                       | 0,36          | 0,01          | 0,12          | 0,26          | 0,15          |
| - Gastos Financieros                         | 1,71          | 4,17          | 2,43          | 1,16          | 0,62          |
| - Variac. prov. inversiones financieras (R4) | 0,00          | 0,00          | 0,00          | 0,00          | 0,00          |
| <b>= Resultado activ. ordinario.</b>         | <b>4,22</b>   | <b>7,65</b>   | <b>0,63</b>   | <b>-0,63</b>  | <b>1,73</b>   |
| + Benef. proc. inmov. e ingr. excep.         | 1,89          | 1,81          | 0,38          | 3,50          | 0,39          |
| - Perd. proc. inmov. y gast. excep.          | 0,23          | 0,00          | 2,56          | 0,16          | 0,01          |
| - Variac. Prov. inmov. y cart.cont. (R5)     | 0,00          | 0,00          | 0,00          | 0,00          | 0,00          |
| <b>= Resultado antes impuestos</b>           | <b>5,88</b>   | <b>9,46</b>   | <b>-1,56</b>  | <b>2,72</b>   | <b>2,10</b>   |
| + / - Impuesto Sociedades                    | 1,70          | 0,97          | 0,16          | 0,23          | 0,61          |
| <b>= Resultado del ejercicio (R1)</b>        | <b>4,18</b>   | <b>8,49</b>   | <b>-1,71</b>  | <b>2,49</b>   | <b>1,49</b>   |
| Recursos Tot. Gen. R1+R2+R3+R4+R5            | 10,00         | 12,22         | 5,40          | 9,96          | 9,63          |

**EMPLEO Y GASTOS DE PERSONAL**

|   |       |       |       |       |       |
|---|-------|-------|-------|-------|-------|
| Empresas analizadas :                   | 7     | 3     | 9     | 7     | 12    |
| Num. medio trabaj. por empresa          | 17,93 | 7,61  | 10,57 | 15,97 | 13,84 |
| Gasto medio (miles de euros)/trabajador | 24,02 | 16,53 | 28,34 | 26,37 | 30,27 |
| Gasto person./Valor Añad. Bruto (%)     | 67,16 | 53,47 | 69,61 | 77,27 | 67,03 |

| EMPRESAS PEQUEÑAS         | 2001 | 2002 | 2003 | 2004 | 2005 |
|---------------------------|------|------|------|------|------|
| Núm. empresas analizadas: | 8    | 8    | 14   | 19   | 21   |

**BALANCE (%)**

| ACTIVO TOTAL (miles de euros)                        | 2.394        | 2.663        | 6.797        | 7.953        | 11.263        |
|--|--------------|--------------|--------------|--------------|---------------|
| <b>A) Accionistas por desembolsos no exigidos</b>    | <b>1,49</b>  | <b>0,00</b>  | <b>0,53</b>  | <b>0,45</b>  | <b>0,32</b>   |
| <b>B) Inmovilizado</b>                               | <b>36,02</b> | <b>41,70</b> | <b>52,40</b> | <b>48,57</b> | <b>40,65</b>  |
| I. Gastos establecimiento                            | 0,08         | 0,09         | 0,07         | 0,07         | 0,02          |
| II. Inmovilizaciones inmateriales                    | 4,66         | 4,15         | 5,49         | 4,01         | 3,47          |
| III. Inmovilizaciones materiales                     | 31,02        | 37,03        | 46,33        | 44,02        | 34,96         |
| IV. Inmovilizaciones financieras                     | 0,26         | 0,43         | 0,52         | 0,48         | 2,21          |
| V. Acciones propias                                  | 0,00         | 0,00         | 0,00         | 0,00         | 0,00          |
| VI. Deudores oper. tráfico largo plazo               | 0,00         | 0,00         | 0,00         | 0,00         | 0,00          |
| <b>C) Gastos a distrib. varios ejerc.</b>            | <b>0,37</b>  | <b>0,37</b>  | <b>0,45</b>  | <b>0,56</b>  | <b>0,40</b>   |
| <b>D) Circulante</b>                                 | <b>62,11</b> | <b>57,93</b> | <b>46,62</b> | <b>50,42</b> | <b>58,63</b>  |
| I. Accionistas por desembolsos exigidos              | 0,00         | 0,00         | 0,00         | 0,00         | 0,00          |
| II. Existencias                                      | 32,83        | 21,45        | 20,12        | 16,08        | 20,99         |
| III. Deudores  | 25,74        | 19,88        | 17,15        | 23,48        | 29,22         |
| IV. Inversiones finan. temporales                    | 0,03         | 9,49         | 2,95         | 2,13         | 2,80          |
| V. Acciones propias corto plazo                      | 0,00         | 0,00         | 0,00         | 0,00         | 0,00          |
| VI. Tesorería  | 3,29         | 6,45         | 6,31         | 8,69         | 5,61          |
| VII. Ajustes periodificación                         | 0,22         | 0,65         | 0,10         | 0,04         | 0,01          |
| <b>PASIVO TOTAL (miles de euros)</b>                 | <b>2.394</b> | <b>2.663</b> | <b>6.797</b> | <b>7.953</b> | <b>11.263</b> |
| <b>A) Fondos propios</b>                             | <b>23,58</b> | <b>41,45</b> | <b>36,78</b> | <b>35,70</b> | <b>43,96</b>  |
| I. Capital suscrito                                  | 16,68        | 16,27        | 13,80        | 13,94        | 12,33         |
| II. Prima de emisión                                 | 0,00         | 0,00         | 0,00         | 0,00         | 0,00          |
| III. Reservas revalorización                         | 0,00         | 0,00         | 0,00         | 0,00         | 0,00          |
| IV. Reservas   | 6,09         | 7,40         | 14,31        | 16,86        | 19,55         |
| V. Resultados ejercicios anteriores                  | -0,43        | 12,39        | 6,93         | -0,06        | 5,41          |
| VI. Pérdidas y ganancias                             | 1,24         | 5,39         | 1,74         | 4,95         | 6,68          |
| VII. Dividendo a cuenta entreg. en el ejerc.         | 0,00         | 0,00         | 0,00         | 0,00         | 0,00          |
| VIII. Acciones propias reducción de capital          | 0,00         | 0,00         | 0,00         | 0,00         | 0,00          |
| <b>B) Ingresos distr. varios ejercicios</b>          | <b>3,55</b>  | <b>2,32</b>  | <b>0,68</b>  | <b>1,83</b>  | <b>1,33</b>   |
| <b>C) Provisiones riesgos y gastos</b>               | <b>0,00</b>  | <b>0,00</b>  | <b>0,00</b>  | <b>0,00</b>  | <b>0,00</b>   |
| <b>D) Acreedores a largo plazo</b>                   | <b>18,29</b> | <b>17,35</b> | <b>19,96</b> | <b>22,31</b> | <b>11,50</b>  |
| <b>E) Acreedores a corto plazo</b>                   | <b>54,59</b> | <b>38,87</b> | <b>42,59</b> | <b>40,17</b> | <b>43,22</b>  |
| <b>F) Provisiones riesgos y gastos a corto plazo</b> | <b>0,00</b>  | <b>0,00</b>  | <b>0,00</b>  | <b>0,00</b>  | <b>0,00</b>   |
| <b>FONDO MANIOBRA [AD-(PE+PF)]</b>                   | <b>7,52</b>  | <b>19,06</b> | <b>4,04</b>  | <b>10,25</b> | <b>15,41</b>  |

**CUENTA DE PERDIDAS Y GANANCIAS ANALÍTICA (%)**

| Vol. Cifra de negocios (miles de euros)      | 2.921         | 3.376         | 7.255         | 9.355         | 13.728        |
|--|---------------|---------------|---------------|---------------|---------------|
| Cifra de Negocios                            | 98,53         | 99,79         | 99,77         | 99,40         | 99,89         |
| + Otros Ingresos de explotación              | 1,47          | 0,21          | 0,23          | 0,60          | 0,11          |
| <b>= Ingresos Explotación</b>                | <b>100,00</b> | <b>100,00</b> | <b>100,00</b> | <b>100,00</b> | <b>100,00</b> |
| - Consumos de explotación                    | 41,86         | 40,27         | 38,01         | 36,32         | 40,17         |
| - Otros Gastos de explotación                | 12,15         | 13,45         | 17,48         | 18,10         | 17,95         |
| <b>= Valor Añadido Bruto</b>                 | <b>45,99</b>  | <b>46,28</b>  | <b>44,51</b>  | <b>45,58</b>  | <b>41,88</b>  |
| - Gastos de Personal                         | 39,46         | 34,63         | 33,85         | 33,88         | 27,72         |
| <b>= Resultado Bruto Explot.</b>             | <b>6,53</b>   | <b>11,65</b>  | <b>10,66</b>  | <b>11,71</b>  | <b>14,16</b>  |
| - Dotaciones amortiz. inmov. (R2)            | 3,67          | 4,40          | 6,92          | 6,57          | 5,64          |
| - Variac. Prov. tráfico e insolv. (R3)       | 0,01          | 0,17          | 0,10          | 0,15          | 0,14          |
| <b>= Resultado Neto Explot.</b>              | <b>2,85</b>   | <b>7,08</b>   | <b>3,64</b>   | <b>4,98</b>   | <b>8,38</b>   |
| + Ingresos Financieros                       | 0,04          | 0,27          | 0,20          | 0,05          | 0,13          |
| - Gastos Financieros                         | 2,06          | 1,83          | 1,63          | 1,25          | 0,82          |
| - Variac. prov. inversiones financieras (R4) | 0,00          | 0,00          | 0,15          | 0,05          | 0,00          |
| <b>= Resultado activ. ordinario.</b>         | <b>0,83</b>   | <b>5,52</b>   | <b>2,06</b>   | <b>3,73</b>   | <b>7,68</b>   |
| + Benef. proc. inmov. e ingr. excepcionales  | 0,69          | 0,55          | 0,26          | 2,24          | 0,45          |
| - Perd. proc. inmov. y gast. excepcionales   | 0,01          | 0,15          | 0,08          | 0,13          | 0,39          |
| - Variac. Prov. inmov. y cart. cont. (R5)    | 0,00          | 0,00          | 0,00          | 0,00          | -0,08         |
| <b>= Resultado antes impuestos</b>           | <b>1,51</b>   | <b>5,92</b>   | <b>2,23</b>   | <b>5,84</b>   | <b>7,82</b>   |
| + / - Impuesto Sociedades                    | 0,51          | 1,68          | 0,60          | 1,66          | 2,35          |
| <b>= Resultado del ejercicio (R1)</b>        | <b>1,00</b>   | <b>4,24</b>   | <b>1,63</b>   | <b>4,19</b>   | <b>5,47</b>   |
| Recursos Tot. Gen. R1+R2+R3+R4+R5            | 4,68          | 8,81          | 8,80          | 10,96         | 11,17         |

**EMPLEO Y GASTOS DE PERSONAL**

|   |       |       |       |       |       |
|---|-------|-------|-------|-------|-------|
| Empresas analizadas :                   | 7     | 5     | 14    | 18    | 20    |
| Num. medio trabaj. por empresa          | 8,68  | 9,58  | 8,67  | 8,76  | 8,04  |
| Gasto medio (miles de euros)/trabajador | 17,91 | 21,28 | 20,28 | 20,21 | 23,60 |
| Gasto person./Valor Añad. Bruto (%)     | 85,74 | 75,98 | 76,05 | 74,36 | 66,84 |

| EMPRESAS PEQUEÑAS         | 2001 | 2002 | 2003 | 2004 | 2005 |
|---------------------------|------|------|------|------|------|
| Núm. empresas analizadas: | 30   | 29   | 51   | 73   | 70   |

**BALANCE (%)**

|   |               |               |               |               |               |
|---|---------------|---------------|---------------|---------------|---------------|
| <b>ACTIVO TOTAL (miles de euros)</b>          | <b>16.746</b> | <b>21.874</b> | <b>42.671</b> | <b>57.945</b> | <b>64.605</b> |
| A) Accionistas por desembolsos no exigidos    | 0,19          | 0,02          | 0,00          | 0,19          | 0,09          |
| B) Inmovilizado                               | 31,16         | 26,04         | 27,01         | 30,71         | 35,23         |
| I. Gastos establecimiento                     | 1,16          | 0,15          | 0,18          | 0,38          | 0,40          |
| II. Inmovilizaciones inmateriales             | 8,75          | 7,41          | 4,29          | 4,60          | 10,01         |
| III. Inmovilizaciones materiales              | 20,90         | 17,84         | 21,88         | 24,17         | 23,99         |
| IV. Inmovilizaciones financieras              | 0,35          | 0,65          | 0,66          | 1,55          | 0,83          |
| V. Acciones propias                           | 0,00          | 0,00          | 0,00          | 0,00          | 0,00          |
| VI. Deudores oper. tráfico largo plazo        | 0,00          | 0,00          | 0,00          | 0,00          | 0,00          |
| C) Gastos a distrib. varios ejerc.            | 0,82          | 0,73          | 0,42          | 0,31          | 1,03          |
| D) Circulante                                 | 67,84         | 73,21         | 72,57         | 68,79         | 63,65         |
| I. Accionistas por desembolsos exigidos       | 0,00          | 0,00          | 0,00          | 0,00          | 0,00          |
| II. Existencias                               | 16,77         | 16,67         | 18,16         | 17,07         | 15,66         |
| III. Deudores                                 | 42,42         | 32,73         | 37,38         | 38,78         | 39,97         |
| IV. Inversiones finan. temporales             | 0,87          | 10,58         | 6,69          | 3,36          | 1,13          |
| V. Acciones propias corto plazo               | 0,00          | 0,00          | 0,00          | 0,00          | 0,00          |
| VI. Tesorería                                 | 7,73          | 13,20         | 10,29         | 9,55          | 6,84          |
| VII. Ajustes periodificación                  | 0,04          | 0,04          | 0,04          | 0,03          | 0,06          |
| <b>PASIVO TOTAL (miles de euros)</b>          | <b>16.746</b> | <b>21.874</b> | <b>42.671</b> | <b>57.945</b> | <b>64.605</b> |
| A) Fondos propios                             | 27,33         | 37,70         | 35,27         | 36,03         | 34,96         |
| I. Capital suscrito                           | 7,86          | 5,48          | 4,32          | 5,33          | 6,61          |
| II. Prima de emisión                          | 0,00          | 0,00          | 0,00          | 0,31          | 0,00          |
| III. Reservas revalorización                  | 0,02          | 0,05          | 0,00          | 0,06          | 0,07          |
| IV. Reservas                                  | 12,88         | 21,37         | 20,86         | 19,84         | 17,70         |
| V. Resultados ejercicios anteriores           | 0,56          | 2,72          | 4,57          | 6,63          | 6,81          |
| VI. Pérdidas y ganancias                      | 6,16          | 8,40          | 5,70          | 3,90          | 3,83          |
| VII. Dividendo a cuenta entreg. en el ejerc.  | -0,15         | -0,32         | -0,17         | -0,04         | -0,06         |
| VIII. Acciones propias reducción de capital   | 0,00          | 0,00          | 0,00          | 0,00          | 0,00          |
| B) Ingresos distr. varios ejercicios          | 0,40          | 0,20          | 0,34          | 0,45          | 0,25          |
| C) Provisiones riesgos y gastos               | 0,10          | 0,07          | 0,00          | 0,06          | 0,00          |
| D) Acreedores a largo plazo                   | 14,69         | 12,64         | 13,95         | 13,71         | 14,21         |
| E) Acreedores a corto plazo                   | 57,48         | 49,38         | 50,43         | 49,54         | 50,58         |
| F) Provisiones riesgos y gastos a corto plazo | 0,00          | 0,00          | 0,00          | 0,21          | 0,00          |
| <b>FONDO MANIOBRA [AD-(PE+PF)]</b>            | <b>10,36</b>  | <b>23,83</b>  | <b>22,15</b>  | <b>19,04</b>  | <b>13,07</b>  |

**CUENTA DE PERDIDAS Y GANANCIAS ANALÍTICA (%)**

|  |               |               |               |               |               |
|--|---------------|---------------|---------------|---------------|---------------|
| <b>Vol. Cífra de negocios (miles de euros)</b> | <b>34.277</b> | <b>39.314</b> | <b>68.232</b> | <b>90.957</b> | <b>94.081</b> |
| Cífra de Negocios                              | 99,49         | 99,60         | 99,57         | 99,66         | 98,64         |
| + Otros Ingresos de explotación                | 0,51          | 0,40          | 0,43          | 0,34          | 1,36          |
| <b>= Ingresos Explotación</b>                  | <b>100,00</b> | <b>100,00</b> | <b>100,00</b> | <b>100,00</b> | <b>100,00</b> |
| - Consumos de explotación                      | 57,90         | 56,06         | 55,29         | 52,62         | 58,34         |
| - Otros Gastos de explotación                  | 9,36          | 8,95          | 10,49         | 10,17         | 10,04         |
| <b>= Valor Añadido Bruto</b>                   | <b>32,73</b>  | <b>34,99</b>  | <b>34,22</b>  | <b>37,21</b>  | <b>31,62</b>  |
| - Gastos de Personal                           | 24,73         | 24,40         | 25,91         | 28,41         | 23,99         |
| <b>= Resultado Bruto Explot.</b>               | <b>8,00</b>   | <b>10,59</b>  | <b>8,32</b>   | <b>8,80</b>   | <b>7,62</b>   |
| - Dotaciones amortiz. inmov. (R2)              | 1,84          | 1,97          | 2,10          | 2,81          | 2,86          |
| - Variac. Prov. tráfico e insolv. (R3)         | 0,33          | 0,58          | -0,08         | 0,50          | -0,35         |
| <b>= Resultado Neto Explot.</b>                | <b>5,83</b>   | <b>8,04</b>   | <b>6,30</b>   | <b>5,49</b>   | <b>5,11</b>   |
| + Ingresos Financieros                         | 0,08          | 0,40          | 0,14          | 0,22          | 0,08          |
| - Gastos Financieros                           | 1,27          | 1,74          | 1,43          | 1,32          | 1,06          |
| - Variac. prov. inversiones financieras (R4)   | 0,31          | 0,00          | 0,25          | -0,11         | 0,00          |
| <b>= Resultado activ. ordinario</b>            | <b>4,33</b>   | <b>6,71</b>   | <b>4,77</b>   | <b>4,50</b>   | <b>4,14</b>   |
| + Benef. proc. inmov. e ingr. excepcionales    | 0,29          | 0,14          | 0,34          | 0,46          | 0,16          |
| - Perd. proc. inmov. y gast. excepcionales     | 0,24          | 0,12          | 0,08          | 1,16          | 0,31          |
| - Variac. Prov. inmov. y cart. cont. (R5)      | 0,00          | 0,00          | 0,00          | 0,00          | 0,00          |
| <b>= Resultado antes impuestos</b>             | <b>4,38</b>   | <b>6,73</b>   | <b>5,04</b>   | <b>3,80</b>   | <b>3,99</b>   |
| +/- Impuesto Sociedades                        | 1,39          | 2,08          | 1,49          | 1,32          | 1,39          |
| <b>= Resultado del ejercicio (R1)</b>          | <b>2,99</b>   | <b>4,65</b>   | <b>3,55</b>   | <b>2,48</b>   | <b>2,59</b>   |
| Recursos Tot. Gen. R1+R2+R3+R4+R5              | 5,47          | 7,20          | 5,81          | 5,67          | 5,11          |

**EMPLEO Y GASTOS DE PERSONAL**

|   |       |       |       |       |       |
|---|-------|-------|-------|-------|-------|
| Empresas analizadas :                   | 24    | 26    | 49    | 67    | 64    |
| Num. medio trabaj. por empresa          | 13,40 | 14,92 | 14,10 | 14,44 | 11,96 |
| Gasto medio (miles de euros)/trabajador | 21,50 | 23,79 | 25,38 | 25,46 | 26,84 |
| Gasto person./Valor Añad. Bruto (%)     | 75,22 | 70,25 | 75,67 | 77,46 | 76,91 |

Nota: Los datos del estudio, elaborado con la información suministrada por los Registros Mercantiles, están sujetos a los condicionantes indicados en la metodología.

| EMPRESAS PEQUEÑAS         | 2001 | 2002 | 2003 | 2004 | 2005 |
|---------------------------|------|------|------|------|------|
| Núm. empresas analizadas: | 73   | 73   | 89   | 128  | 132  |

**BALANCE (%)**

| ACTIVO TOTAL (miles de euros)                        | 29.871        | 20.876        | 31.148        | 52.305        | 56.469        |
|--|---------------|---------------|---------------|---------------|---------------|
| <b>A) Accionistas por desembolsos no exigidos</b>    | <b>0,14</b>   | <b>0,00</b>   | <b>0,13</b>   | <b>0,10</b>   | <b>0,10</b>   |
| <b>B) Inmovilizado</b>                               | <b>29,33</b>  | <b>35,99</b>  | <b>37,12</b>  | <b>36,56</b>  | <b>35,13</b>  |
| I. Gastos establecimiento                            | 0,08          | 0,17          | 0,30          | 0,27          | 0,18          |
| II. Inmovilizaciones inmateriales                    | 3,88          | 4,60          | 4,76          | 4,68          | 4,38          |
| III. Inmovilizaciones materiales                     | 24,44         | 29,76         | 31,01         | 29,09         | 28,70         |
| IV. Inmovilizaciones financieras                     | 0,90          | 1,43          | 1,03          | 2,51          | 1,85          |
| V. Acciones propias                                  | 0,03          | 0,04          | 0,02          | 0,00          | 0,01          |
| VI. Deudores oper. tráfico largo plazo               | 0,00          | 0,00          | 0,00          | 0,00          | 0,00          |
| <b>C) Gastos a distrib. varios ejerc.</b>            | <b>0,34</b>   | <b>0,43</b>   | <b>0,51</b>   | <b>0,25</b>   | <b>0,28</b>   |
| <b>D) Circulante</b>                                 | <b>70,19</b>  | <b>63,58</b>  | <b>62,24</b>  | <b>63,08</b>  | <b>64,49</b>  |
| I. Accionistas por desembolsos exigidos              | 0,00          | 0,00          | 0,00          | 0,00          | 0,08          |
| II. Existencias                                      | 14,04         | 16,22         | 14,22         | 15,17         | 16,24         |
| III. Deudores  | 46,09         | 36,11         | 36,04         | 38,76         | 38,00         |
| IV. Inversiones finan. temporales                    | 1,65          | 2,93          | 2,66          | 1,87          | 0,47          |
| V. Acciones propias corto plazo                      | 0,00          | 0,00          | 0,00          | 0,00          | 0,00          |
| VI. Tesorería  | 8,23          | 8,25          | 9,27          | 7,14          | 9,59          |
| VII. Ajustes periodificación                         | 0,18          | 0,07          | 0,04          | 0,15          | 0,11          |
| <b>PASIVO TOTAL (miles de euros)</b>                 | <b>29.871</b> | <b>20.876</b> | <b>31.148</b> | <b>52.305</b> | <b>56.469</b> |
| <b>A) Fondos propios</b>                             | <b>25,89</b>  | <b>31,34</b>  | <b>35,23</b>  | <b>29,47</b>  | <b>29,09</b>  |
| I. Capital suscrito                                  | 8,48          | 7,36          | 8,05          | 8,39          | 7,41          |
| II. Prima de emisión                                 | 0,00          | 0,00          | 0,00          | 0,00          | 0,00          |
| III. Reservas revalorización                         | 0,19          | 0,37          | 0,14          | 0,18          | 0,13          |
| IV. Reservas   | 12,21         | 20,72         | 21,52         | 17,52         | 18,29         |
| V. Resultados ejercicios anteriores                  | 0,29          | -1,38         | 0,66          | -0,29         | -0,60         |
| VI. Pérdidas y ganancias                             | 5,12          | 4,27          | 4,86          | 3,57          | 3,89          |
| VII. Dividendo a cuenta entreg. en el ejerc.         | -0,41         | 0,00          | 0,00          | 0,10          | -0,02         |
| VIII. Acciones propias reducción de capital          | 0,00          | 0,00          | 0,00          | 0,00          | 0,00          |
| <b>B) Ingresos distr. varios ejercicios</b>          | <b>0,49</b>   | <b>0,46</b>   | <b>0,31</b>   | <b>0,52</b>   | <b>0,39</b>   |
| <b>C) Provisiones riesgos y gastos</b>               | <b>0,00</b>   | <b>0,00</b>   | <b>0,06</b>   | <b>0,01</b>   | <b>0,01</b>   |
| <b>D) Acreedores a largo plazo</b>                   | <b>17,33</b>  | <b>14,78</b>  | <b>16,84</b>  | <b>19,22</b>  | <b>19,56</b>  |
| <b>E) Acreedores a corto plazo</b>                   | <b>56,28</b>  | <b>53,41</b>  | <b>47,55</b>  | <b>50,79</b>  | <b>50,95</b>  |
| <b>F) Provisiones riesgos y gastos a corto plazo</b> | <b>0,00</b>   | <b>0,00</b>   | <b>0,00</b>   | <b>0,00</b>   | <b>0,00</b>   |
| <b>FONDO MANIOBRA [AD-(PE+PF)]</b>                   | <b>13,91</b>  | <b>10,17</b>  | <b>14,69</b>  | <b>12,29</b>  | <b>13,54</b>  |

**CUENTA DE PERDIDAS Y GANANCIAS ANALÍTICA (%)**

| Vol. Cifra de negocios (miles de euros)      | 41.359        | 33.854        | 50.165        | 76.880        | 84.361        |
|--|---------------|---------------|---------------|---------------|---------------|
| Cifra de Negocios                            | 99,82         | 99,67         | 99,68         | 99,71         | 99,65         |
| + Otros Ingresos de explotación              | 0,18          | 0,33          | 0,32          | 0,29          | 0,35          |
| <b>= Ingresos Explotación</b>                | <b>100,00</b> | <b>100,00</b> | <b>100,00</b> | <b>100,00</b> | <b>100,00</b> |
| - Consumos de explotación                    | 52,71         | 47,93         | 48,73         | 49,13         | 49,23         |
| - Otros Gastos de explotación                | 10,21         | 11,39         | 9,86          | 10,60         | 10,77         |
| <b>= Valor Añadido Bruto</b>                 | <b>37,07</b>  | <b>40,68</b>  | <b>41,42</b>  | <b>40,27</b>  | <b>40,01</b>  |
| - Gastos de Personal                         | 27,15         | 31,98         | 31,98         | 32,23         | 31,82         |
| <b>= Resultado Bruto Explot.</b>             | <b>9,93</b>   | <b>8,70</b>   | <b>9,43</b>   | <b>8,04</b>   | <b>8,19</b>   |
| - Dotaciones amortiz. inmov. (R2)            | 2,51          | 2,72          | 3,26          | 2,96          | 3,43          |
| - Variac. Prov. tráfico e insolv. (R3)       | 0,65          | 0,37          | 0,67          | 0,40          | 0,28          |
| <b>= Resultado Neto Explot.</b>              | <b>6,77</b>   | <b>5,61</b>   | <b>5,50</b>   | <b>4,68</b>   | <b>4,48</b>   |
| + Ingresos Financieros                       | 0,29          | 0,12          | 0,10          | 0,09          | 0,06          |
| - Gastos Financieros                         | 1,75          | 1,95          | 1,46          | 1,47          | 1,21          |
| - Variac. prov. inversiones financieras (R4) | 0,01          | 0,00          | 0,02          | 0,00          | 0,00          |
| <b>= Resultado activ. ordinario</b>          | <b>5,30</b>   | <b>3,77</b>   | <b>4,13</b>   | <b>3,30</b>   | <b>3,32</b>   |
| + Benef. proc. inmov. e ingr. excep.         | 0,42          | 0,31          | 0,49          | 0,69          | 0,72          |
| - Perd. proc. inmov. y gast. excep.          | 0,16          | 0,19          | 0,26          | 0,43          | 0,16          |
| - Variac. Prov. inmov. y cart.cont. (R5)     | 0,00          | 0,01          | 0,00          | 0,00          | 0,00          |
| <b>= Resultado antes impuestos</b>           | <b>5,56</b>   | <b>3,87</b>   | <b>4,37</b>   | <b>3,56</b>   | <b>3,89</b>   |
| + / - Impuesto Sociedades                    | 1,87          | 1,25          | 1,36          | 1,14          | 1,29          |
| <b>= Resultado del ejercicio (R1)</b>        | <b>3,69</b>   | <b>2,63</b>   | <b>3,01</b>   | <b>2,42</b>   | <b>2,60</b>   |
| Recursos Tot. Gen. R1+R2+R3+R4+R5            | 6,87          | 5,73          | 6,96          | 5,78          | 6,31          |

**EMPLEO Y GASTOS DE PERSONAL**

|   |       |       |       |       |       |
|---|-------|-------|-------|-------|-------|
| Empresas analizadas :                   | 69    | 70    | 81    | 124   | 126   |
| Num. medio trabaj. por empresa          | 8,29  | 7,57  | 8,61  | 8,77  | 8,56  |
| Gasto medio (miles de euros)/trabajador | 18,38 | 20,11 | 21,57 | 22,55 | 24,75 |
| Gasto person./Valor Añad. Bruto (%)     | 72,91 | 78,97 | 76,81 | 79,92 | 79,49 |



**EMPRESAS PEQUEÑAS**  
Núm. empresas analizadas:

| 2001 | 2002 | 2003 | 2004 | 2005 |
|------|------|------|------|------|
| 5    | 5    | 5    | 7    | 8    |

**BALANCE (%)**

| <b>ACTIVO TOTAL (miles de euros)</b>                 | <b>3.283</b> | <b>2.154</b> | <b>3.800</b> | <b>4.244</b> | <b>6.418</b> |
|--|--------------|--------------|--------------|--------------|--------------|
| <b>A) Accionistas por desembolsos no exigidos</b>    | <b>0,00</b>  | <b>0,00</b>  | <b>0,00</b>  | <b>0,00</b>  | <b>0,00</b>  |
| <b>B) Inmovilizado</b>                               | <b>13,53</b> | <b>13,19</b> | <b>14,01</b> | <b>27,87</b> | <b>20,97</b> |
| I. Gastos establecimiento                            | 0,27         | 0,29         | 0,10         | 0,10         | 0,04         |
| II. Inmovilizaciones inmateriales                    | 3,74         | 1,09         | 1,04         | 3,37         | 4,81         |
| III. Inmovilizaciones materiales                     | 9,42         | 11,61        | 12,86        | 24,21        | 15,92        |
| IV. Inmovilizaciones financieras                     | 0,10         | 0,19         | 0,01         | 0,19         | 0,20         |
| V. Acciones propias                                  | 0,00         | 0,00         | 0,00         | 0,00         | 0,00         |
| VI. Deudores oper. tráfico largo plazo               | 0,00         | 0,00         | 0,00         | 0,00         | 0,00         |
| <b>C) Gastos a distrib. varios ejerc.</b>            | <b>0,10</b>  | <b>0,01</b>  | <b>0,05</b>  | <b>0,14</b>  | <b>0,13</b>  |
| <b>D) Circulante</b>                                 | <b>86,36</b> | <b>86,80</b> | <b>85,94</b> | <b>71,99</b> | <b>78,90</b> |
| I. Accionistas por desembolsos exigidos              | 0,00         | 0,00         | 0,00         | 0,00         | 0,00         |
| II. Existencias                                      | 20,76        | 26,25        | 22,98        | 23,07        | 21,33        |
| III. Deudores  | 40,40        | 51,06        | 43,81        | 42,38        | 50,93        |
| IV. Inversiones finan. temporales                    | 17,47        | 2,47         | 12,40        | 0,98         | 1,29         |
| V. Acciones propias corto plazo                      | 0,00         | 0,00         | 0,00         | 0,00         | 0,00         |
| VI. Tesorería  | 7,73         | 7,02         | 6,75         | 5,56         | 5,35         |
| VII. Ajustes periodificación                         | 0,00         | 0,00         | 0,00         | 0,00         | 0,00         |
| <b>PASIVO TOTAL (miles de euros)</b>                 | <b>3.283</b> | <b>2.154</b> | <b>3.800</b> | <b>4.244</b> | <b>6.418</b> |
| <b>A) Fondos propios</b>                             | <b>40,59</b> | <b>16,44</b> | <b>39,08</b> | <b>27,09</b> | <b>25,74</b> |
| I. Capital suscrito                                  | 5,27         | 7,57         | 15,82        | 9,12         | 6,88         |
| II. Prima de emisión                                 | 0,00         | 0,00         | 0,00         | 0,00         | 0,00         |
| III. Reservas revalorización                         | 0,00         | 0,00         | 0,00         | 0,00         | 0,00         |
| IV. Reservas   | 30,97        | 4,31         | 17,75        | 14,23        | 10,69        |
| V. Resultados ejercicios anteriores                  | -0,75        | 0,43         | -1,37        | -0,70        | 3,42         |
| VI. Pérdidas y ganancias                             | 5,10         | 4,13         | 6,88         | 4,43         | 4,76         |
| VII. Dividendo a cuenta entreg. en el ejerc.         | 0,00         | 0,00         | 0,00         | 0,00         | 0,00         |
| VIII. Acciones propias reducción de capital          | 0,00         | 0,00         | 0,00         | 0,00         | 0,00         |
| <b>B) Ingresos distr. varios ejercicios</b>          | <b>0,04</b>  | <b>0,00</b>  | <b>0,00</b>  | <b>0,37</b>  | <b>0,36</b>  |
| <b>C) Provisiones riesgos y gastos</b>               | <b>0,00</b>  | <b>0,00</b>  | <b>0,00</b>  | <b>0,84</b>  | <b>0,55</b>  |
| <b>D) Acreedores a largo plazo</b>                   | <b>6,55</b>  | <b>6,36</b>  | <b>2,30</b>  | <b>8,54</b>  | <b>5,15</b>  |
| <b>E) Acreedores a corto plazo</b>                   | <b>52,81</b> | <b>77,21</b> | <b>58,62</b> | <b>63,15</b> | <b>68,20</b> |
| <b>F) Provisiones riesgos y gastos a corto plazo</b> | <b>0,00</b>  | <b>0,00</b>  | <b>0,00</b>  | <b>0,00</b>  | <b>0,00</b>  |
| <b>FONDO MANIOBRA [AD-(PE+PF)]</b>                   | <b>33,55</b> | <b>9,60</b>  | <b>27,32</b> | <b>8,83</b>  | <b>10,69</b> |

**CUENTA DE PERDIDAS Y GANANCIAS ANALITICA (%)**

| <b>Vol. Cifra de negocios (miles de euros)</b> | <b>4.861</b>  | <b>4.856</b>  | <b>5.260</b>  | <b>8.352</b>  | <b>12.774</b> |
|--|---------------|---------------|---------------|---------------|---------------|
| Cifra de Negocios                              | 99,82         | 99,60         | 99,37         | 99,39         | 99,34         |
| + Otros Ingresos de explotación                | 0,18          | 0,40          | 0,63          | 0,61          | 0,66          |
| <b>= Ingresos Explotación</b>                  | <b>100,00</b> | <b>100,00</b> | <b>100,00</b> | <b>100,00</b> | <b>100,00</b> |
| - Consumos de explotación                      | 55,71         | 63,86         | 52,07         | 47,04         | 58,04         |
| - Otros Gastos de explotación                  | 9,07          | 8,64          | 9,44          | 11,41         | 9,58          |
| <b>= Valor Añadido Bruto</b>                   | <b>35,22</b>  | <b>27,50</b>  | <b>38,50</b>  | <b>41,54</b>  | <b>32,38</b>  |
| - Gastos de Personal                           | 27,67         | 21,89         | 27,19         | 34,87         | 25,58         |
| <b>= Resultado Bruto Explot.</b>               | <b>7,56</b>   | <b>5,62</b>   | <b>11,31</b>  | <b>6,67</b>   | <b>6,80</b>   |
| - Dotaciones amortiz. inmov. (R2)              | 1,80          | 1,50          | 1,93          | 2,23          | 2,01          |
| - Variac. Prov. tráfico e insolv. (R3)         | -0,03         | 0,02          | 0,20          | 0,03          | 0,64          |
| <b>= Resultado Neto Explot.</b>                | <b>5,79</b>   | <b>4,10</b>   | <b>9,17</b>   | <b>4,41</b>   | <b>4,15</b>   |
| + Ingresos Financieros                         | 0,36          | 0,08          | 0,42          | 0,08          | 0,30          |
| - Gastos Financieros                           | 1,11          | 1,62          | 1,15          | 1,23          | 1,13          |
| - Variac. prov. inversiones financieras (R4)   | 0,00          | 0,00          | 0,00          | 0,00          | 0,00          |
| <b>= Resultado activ. ordinario.</b>           | <b>5,04</b>   | <b>2,55</b>   | <b>8,45</b>   | <b>3,26</b>   | <b>3,32</b>   |
| + Benef. proc. inmov. e ingr. excepcionales    | 0,15          | 0,02          | 0,59          | 0,12          | 0,07          |
| - Perd. proc. inmov. y gastos excepcionales    | 0,02          | 0,00          | 1,85          | 0,05          | 0,00          |
| - Variac. Prov. inmov. y cart. cont. (R5)      | 0,00          | 0,00          | 0,00          | 0,00          | 0,00          |
| <b>= Resultado antes impuestos</b>             | <b>5,18</b>   | <b>2,57</b>   | <b>7,18</b>   | <b>3,33</b>   | <b>3,39</b>   |
| +/- Impuesto Sociedades                        | 1,74          | 0,74          | 2,24          | 1,09          | 1,02          |
| <b>= Resultado del ejercicio (R1)</b>          | <b>3,44</b>   | <b>1,82</b>   | <b>4,94</b>   | <b>2,24</b>   | <b>2,37</b>   |
| Recursos Tot. Gen. R1+R2+R3+R4+R5              | 5,21          | 3,34          | 7,08          | 4,50          | 5,02          |

**EMPLEO Y GASTOS DE PERSONAL**

|   |       |       |       |       |       |
|---|-------|-------|-------|-------|-------|
| Empresas analizadas :                   | 5     | 5     | 4     | 7     | 8     |
| Num. medio trabaj. por empresa          | 10,27 | 7,36  | 10,99 | 15,60 | 14,50 |
| Gasto medio (miles de euros)/trabajador | 26,25 | 29,01 | 32,75 | 26,83 | 28,36 |
| Gastos person./Valor Añad. Bruto (%)    | 78,54 | 79,58 | 79,82 | 83,94 | 79,01 |

Nota: Los datos del estudio, elaborado con la información suministrada por los Registros Mercantiles, están sujetos a los condicionantes indicados en la metodología.

| EMPRESAS PEQUEÑAS         | 2001 | 2002 | 2003 | 2004 | 2005 |
|---------------------------|------|------|------|------|------|
| Núm. empresas analizadas: | 7    | 11   | 12   | 15   | 16   |

**BALANCE (%)**

| ACTIVO TOTAL (miles de euros)                        | 8.779        | 17.368        | 33.362        | 49.734        | 59.302        |
|--|--------------|---------------|---------------|---------------|---------------|
| <b>A) Accionistas por desembolsos no exigidos</b>    | <b>0,00</b>  | <b>0,00</b>   | <b>0,00</b>   | <b>0,00</b>   | <b>0,35</b>   |
| <b>B) Inmovilizado</b>                               | <b>32,79</b> | <b>23,34</b>  | <b>18,00</b>  | <b>19,92</b>  | <b>21,64</b>  |
| I. Gastos establecimiento                            | 0,06         | 0,05          | 0,02          | 0,00          | 0,11          |
| II. Inmovilizaciones inmateriales                    | 2,14         | 3,71          | 2,23          | 1,98          | 2,28          |
| III. Inmovilizaciones materiales                     | 27,72        | 19,39         | 15,25         | 17,49         | 18,85         |
| IV. Inmovilizaciones financieras                     | 2,87         | 0,20          | 0,16          | 0,22          | 0,21          |
| V. Acciones propias                                  | 0,00         | 0,00          | 0,34          | 0,23          | 0,19          |
| VI. Deudores oper. tráfico largo plazo               | 0,00         | 0,00          | 0,00          | 0,00          | 0,00          |
| <b>C) Gastos a distrib. varios ejerc.</b>            | <b>0,07</b>  | <b>0,18</b>   | <b>0,07</b>   | <b>0,18</b>   | <b>0,14</b>   |
| <b>D) Circulante</b>                                 | <b>67,15</b> | <b>76,48</b>  | <b>81,93</b>  | <b>79,90</b>  | <b>77,88</b>  |
| I. Accionistas por desembolsos exigidos              | 0,00         | 0,00          | 0,00          | 0,00          | 0,00          |
| II. Existencias                                      | 12,37        | 13,23         | 18,42         | 26,29         | 21,37         |
| III. Deudores  | 45,13        | 44,11         | 40,91         | 45,31         | 46,13         |
| IV. Inversiones finan. temporales                    | 0,01         | 3,17          | 12,21         | 1,00          | 6,07          |
| V. Acciones propias corto plazo                      | 0,00         | 0,00          | 0,00          | 0,00          | 0,00          |
| VI. Tesorería  | 9,63         | 15,97         | 10,39         | 7,28          | 4,18          |
| VII. Ajustes periodificación                         | 0,00         | 0,00          | 0,00          | 0,01          | 0,14          |
| <b>PASIVO TOTAL (miles de euros)</b>                 | <b>8.779</b> | <b>17.368</b> | <b>33.362</b> | <b>49.734</b> | <b>59.302</b> |
| <b>A) Fondos propios</b>                             | <b>41,72</b> | <b>51,41</b>  | <b>49,76</b>  | <b>30,94</b>  | <b>33,56</b>  |
| I. Capital suscrito                                  | 5,52         | 4,11          | 5,32          | 4,56          | 6,12          |
| II. Prima de emisión                                 | 0,02         | 6,19          | 3,23          | 2,29          | 1,92          |
| III. Reservas revalorización                         | 6,98         | 0,00          | 0,56          | 0,38          | 0,32          |
| IV. Reservas   | 18,32        | 10,39         | 20,21         | 9,07          | 8,87          |
| V. Resultados ejercicios anteriores                  | 2,33         | 20,37         | 13,15         | 10,08         | 11,83         |
| VI. Pérdidas y ganancias                             | 8,55         | 10,35         | 7,29          | 4,57          | 4,51          |
| VII. Dividendo a cuenta entreg. en el ejerc.         | 0,00         | 0,00          | 0,00          | 0,00          | 0,00          |
| VIII. Acciones propias reducción de capital          | 0,00         | 0,00          | 0,00          | 0,00          | 0,00          |
| <b>B) Ingresos distr. varios ejercicios</b>          | <b>0,63</b>  | <b>0,19</b>   | <b>0,03</b>   | <b>0,21</b>   | <b>0,25</b>   |
| <b>C) Provisiones riesgos y gastos</b>               | <b>0,00</b>  | <b>0,00</b>   | <b>0,00</b>   | <b>0,00</b>   | <b>0,06</b>   |
| <b>D) Acreedores a largo plazo</b>                   | <b>6,81</b>  | <b>7,54</b>   | <b>2,14</b>   | <b>8,61</b>   | <b>7,68</b>   |
| <b>E) Acreedores a corto plazo</b>                   | <b>50,85</b> | <b>40,86</b>  | <b>48,08</b>  | <b>60,23</b>  | <b>58,45</b>  |
| <b>F) Provisiones riesgos y gastos a corto plazo</b> | <b>0,00</b>  | <b>0,00</b>   | <b>0,00</b>   | <b>0,00</b>   | <b>0,00</b>   |
| <b>FONDO MANIOBRA [AD-(PE+PF)]</b>                   | <b>16,29</b> | <b>35,62</b>  | <b>33,85</b>  | <b>19,67</b>  | <b>19,43</b>  |

**CUENTA DE PERDIDAS Y GANANCIAS ANALÍTICA (%)**

| Vol. Cifra de negocios (miles de euros)      | 11.509        | 20.741        | 39.363        | 54.042        | 66.482        |
|--|---------------|---------------|---------------|---------------|---------------|
| Cifra de Negocios                            | 97,97         | 97,40         | 97,95         | 96,11         | 98,69         |
| + Otros Ingresos de explotación              | 2,03          | 2,60          | 2,05          | 3,89          | 1,31          |
| <b>= Ingresos Explotación</b>                | <b>100,00</b> | <b>100,00</b> | <b>100,00</b> | <b>100,00</b> | <b>100,00</b> |
| - Consumos de explotación                    | 51,61         | 50,96         | 59,32         | 65,24         | 66,85         |
| - Otros Gastos de explotación                | 10,68         | 10,35         | 10,70         | 9,48          | 8,37          |
| <b>= Valor Añadido Bruto</b>                 | <b>37,71</b>  | <b>38,69</b>  | <b>29,98</b>  | <b>25,28</b>  | <b>24,77</b>  |
| - Gastos de Personal                         | 24,24         | 22,30         | 18,40         | 16,59         | 15,37         |
| <b>= Resultado Bruto Explot.</b>             | <b>13,47</b>  | <b>16,39</b>  | <b>11,58</b>  | <b>8,69</b>   | <b>9,40</b>   |
| - Dotaciones amortiz. inmov. (R2)            | 2,75          | 2,42          | 1,93          | 1,59          | 1,89          |
| - Variac. Prov. tráfico e insolv. (R3)       | 0,02          | 0,21          | 0,50          | 0,25          | 0,14          |
| <b>= Resultado Neto Explot.</b>              | <b>10,69</b>  | <b>13,75</b>  | <b>9,15</b>   | <b>6,85</b>   | <b>7,37</b>   |
| + Ingresos Financieros                       | 0,32          | 0,35          | 0,46          | 0,25          | 0,28          |
| - Gastos Financieros                         | 1,30          | 1,33          | 0,66          | 1,12          | 1,11          |
| - Variac. prov. inversiones financieras (R4) | 0,00          | 0,00          | 0,00          | 0,00          | 0,00          |
| <b>= Resultado activ. ordinario</b>          | <b>9,71</b>   | <b>12,78</b>  | <b>8,95</b>   | <b>5,99</b>   | <b>6,54</b>   |
| + Benef. proc. inmov. e ingr. excep.         | 0,32          | 0,11          | 0,09          | 0,86          | 0,20          |
| - Perd. proc. inmov. y gast. excep.          | 0,02          | 0,02          | 0,12          | 0,62          | 0,77          |
| - Variac. Prov. inmov. y cart.cont. (R5)     | 0,00          | 0,00          | 0,00          | 0,00          | 0,00          |
| <b>= Resultado antes impuestos</b>           | <b>10,00</b>  | <b>12,87</b>  | <b>8,92</b>   | <b>6,22</b>   | <b>5,97</b>   |
| + / - Impuesto Sociedades                    | 3,61          | 4,42          | 2,87          | 2,18          | 2,00          |
| <b>= Resultado del ejercicio (R1)</b>        | <b>6,39</b>   | <b>8,44</b>   | <b>6,05</b>   | <b>4,04</b>   | <b>3,97</b>   |
| Recursos Tot. Gen.R1+R2+R3+R4+R5             | 9,17          | 11,08         | 8,48          | 5,89          | 6,01          |

**EMPLEO Y GASTOS DE PERSONAL**

|   |       |       |       |       |       |
|---|-------|-------|-------|-------|-------|
| Empresas analizadas :                   | 6     | 11    | 12    | 14    | 16    |
| Num. medio trabaj. por empresa          | 15,05 | 17,73 | 23,42 | 22,71 | 21,45 |
| Gasto medio (miles de euros)/trabajador | 26,94 | 24,35 | 26,31 | 28,56 | 30,17 |
| Gastos person./Valor Añad. Bruto (%)    | 62,69 | 57,64 | 61,38 | 65,04 | 62,04 |

| EMPRESAS PEQUEÑAS         | 2001 | 2002 | 2003 | 2004 | 2005 |
|---------------------------|------|------|------|------|------|
| Núm. empresas analizadas: | 12   | 10   | 8    | 12   | 22   |

**BALANCE (%)**

| ACTIVO TOTAL (miles de euros)                        | 10.720        | 9.904        | 942          | 4.576        | 9.690        |
|--|---------------|--------------|--------------|--------------|--------------|
| <b>A) Accionistas por desembolsos no exigidos</b>    | <b>0,10</b>   | <b>0,36</b>  | <b>0,00</b>  | <b>0,00</b>  | <b>0,03</b>  |
| <b>B) Inmovilizado</b>                               | <b>51,08</b>  | <b>40,31</b> | <b>28,97</b> | <b>30,77</b> | <b>32,07</b> |
| I. Gastos establecimiento                            | 3,50          | 0,05         | 1,33         | 0,01         | 0,37         |
| II. Inmovilizaciones inmateriales                    | 8,49          | 1,48         | 0,00         | 6,13         | 4,82         |
| III. Inmovilizaciones materiales                     | 38,96         | 36,06        | 27,27        | 24,49        | 21,46        |
| IV. Inmovilizaciones financieras                     | 0,13          | 2,73         | 0,37         | 0,14         | 5,42         |
| V. Acciones propias                                  | 0,00          | 0,00         | 0,00         | 0,00         | 0,00         |
| VI. Deudores oper. tráfico largo plazo               | 0,00          | 0,00         | 0,00         | 0,00         | 0,00         |
| <b>C) Gastos a distrib. varios ejerc.</b>            | <b>0,14</b>   | <b>0,13</b>  | <b>0,40</b>  | <b>0,45</b>  | <b>0,19</b>  |
| <b>D) Circulante</b>                                 | <b>48,68</b>  | <b>59,20</b> | <b>70,63</b> | <b>68,78</b> | <b>67,70</b> |
| I. Accionistas por desembolsos exigidos              | 0,00          | 0,00         | 0,00         | 0,00         | 0,00         |
| II. Existencias                                      | 16,73         | 15,85        | 1,03         | 12,33        | 24,63        |
| III. Deudores  | 28,45         | 34,19        | 56,62        | 50,81        | 38,42        |
| IV. Inversiones finan. temporales                    | 0,70          | 0,01         | 1,26         | 0,79         | 0,17         |
| V. Acciones propias corto plazo                      | 0,00          | 0,00         | 0,00         | 0,00         | 0,00         |
| VI. Tesorería  | 2,80          | 9,16         | 11,73        | 4,83         | 4,47         |
| VII. Ajustes periodificación                         | 0,00          | 0,00         | 0,00         | 0,00         | 0,02         |
| <b>PASIVO TOTAL (miles de euros)</b>                 | <b>10.720</b> | <b>9.904</b> | <b>942</b>   | <b>4.576</b> | <b>9.690</b> |
| <b>A) Fondos propios</b>                             | <b>25,88</b>  | <b>29,38</b> | <b>59,61</b> | <b>39,04</b> | <b>29,05</b> |
| I. Capital suscrito                                  | 16,83         | 3,63         | 2,85         | 2,66         | 6,92         |
| II. Prima de emisión                                 | 0,00          | 0,00         | 0,00         | 0,00         | 0,00         |
| III. Reservas revalorización                         | 0,00          | 0,00         | 0,00         | 0,00         | 0,00         |
| IV. Reservas   | 9,53          | 22,76        | 62,36        | 28,16        | 20,68        |
| V. Resultados ejercicios anteriores                  | -1,88         | 0,45         | -4,07        | 5,61         | 0,38         |
| VI. Pérdidas y ganancias                             | 1,41          | 2,83         | -1,53        | 3,49         | 1,17         |
| VII. Dividendo a cuenta entreg. en el ejerc.         | 0,00          | -0,29        | 0,00         | -0,86        | -0,10        |
| VIII. Acciones propias reducción de capital          | 0,00          | 0,00         | 0,00         | 0,00         | 0,00         |
| <b>B) Ingresos distr. varios ejercicios</b>          | <b>1,51</b>   | <b>2,93</b>  | <b>0,00</b>  | <b>0,00</b>  | <b>0,01</b>  |
| <b>C) Provisiones riesgos y gastos</b>               | <b>0,00</b>   | <b>0,00</b>  | <b>0,06</b>  | <b>0,00</b>  | <b>0,01</b>  |
| <b>D) Acreedores a largo plazo</b>                   | <b>23,25</b>  | <b>29,64</b> | <b>11,01</b> | <b>9,29</b>  | <b>18,76</b> |
| <b>E) Acreedores a corto plazo</b>                   | <b>49,36</b>  | <b>38,06</b> | <b>29,32</b> | <b>51,67</b> | <b>52,17</b> |
| <b>F) Provisiones riesgos y gastos a corto plazo</b> | <b>0,00</b>   | <b>0,00</b>  | <b>0,00</b>  | <b>0,00</b>  | <b>0,00</b>  |
| <b>FONDO MANIOBRA [AD-(PE+PF)]</b>                   | <b>-0,68</b>  | <b>21,14</b> | <b>41,31</b> | <b>17,11</b> | <b>15,53</b> |

**CUENTA DE PERDIDAS Y GANANCIAS ANALÍTICA (%)**

| Vol. Cifra de negocios (miles de euros)      | 13.794        | 10.706        | 1.666         | 6.203         | 13.345        |
|--|---------------|---------------|---------------|---------------|---------------|
| Cifra de Negocios                            | 95,44         | 95,70         | 99,96         | 99,49         | 99,67         |
| + Otros Ingresos de explotación              | 4,56          | 4,30          | 0,04          | 0,51          | 0,33          |
| <b>= Ingresos Explotación</b>                | <b>100,00</b> | <b>100,00</b> | <b>100,00</b> | <b>100,00</b> | <b>100,00</b> |
| - Consumos de explotación                    | 61,79         | 62,53         | 53,21         | 61,32         | 55,04         |
| - Otros Gastos de explotación                | 11,86         | 8,45          | 11,39         | 7,87          | 11,13         |
| <b>= Valor Añadido Bruto</b>                 | <b>26,36</b>  | <b>29,02</b>  | <b>35,41</b>  | <b>30,81</b>  | <b>33,82</b>  |
| - Gastos de Personal                         | 18,37         | 20,25         | 32,06         | 22,92         | 27,76         |
| <b>= Resultado Bruto Explot.</b>             | <b>7,99</b>   | <b>8,77</b>   | <b>3,35</b>   | <b>7,89</b>   | <b>6,06</b>   |
| - Dotaciones amortiz. inmov. (R2)            | 3,43          | 3,51          | 3,20          | 3,14          | 2,96          |
| - Variac. Prov. tráfico e insolv. (R3)       | 0,06          | 0,09          | 0,00          | 0,38          | 0,01          |
| <b>= Resultado Neto Explot.</b>              | <b>4,51</b>   | <b>5,17</b>   | <b>0,15</b>   | <b>4,37</b>   | <b>3,10</b>   |
| + Ingresos Financieros                       | 0,02          | 0,03          | 0,12          | 0,01          | 0,07          |
| - Gastos Financieros                         | 2,64          | 1,91          | 0,64          | 0,80          | 1,77          |
| - Variac. prov. inversiones financieras (R4) | 0,00          | 0,00          | 0,00          | 0,00          | 0,00          |
| <b>= Resultado activ. ordinario</b>          | <b>1,89</b>   | <b>3,29</b>   | <b>-0,37</b>  | <b>3,58</b>   | <b>1,40</b>   |
| + Benef. proc. inmov. e ingr. excep.         | 2,38          | 0,66          | 0,20          | 0,18          | 0,45          |
| - Perd. proc. inmov. y gast. excep.          | 2,63          | 0,24          | 0,58          | 0,04          | 0,11          |
| - Variac. Prov. inmov. y cart.cont. (R5)     | 0,00          | 0,00          | 0,00          | 0,00          | 0,00          |
| <b>= Resultado antes impuestos</b>           | <b>1,63</b>   | <b>3,70</b>   | <b>-0,75</b>  | <b>3,72</b>   | <b>1,73</b>   |
| + / - Impuesto Sociedades                    | 0,59          | 1,20          | 0,11          | 1,16          | 0,89          |
| <b>= Resultado del ejercicio (R1)</b>        | <b>1,04</b>   | <b>2,50</b>   | <b>-0,86</b>  | <b>2,56</b>   | <b>0,84</b>   |
| Recursos Tot. Gen.R1+R2+R3+R4+R5             | 4,53          | 6,11          | 2,34          | 6,08          | 3,81          |

**EMPLEO Y GASTOS DE PERSONAL**

|   |       |       |       |       |       |
|---|-------|-------|-------|-------|-------|
| Empresas analizadas :                   | 11    | 10    | 8     | 12    | 21    |
| Num. medio trabaj. por empresa          | 17,08 | 12,65 | 5,90  | 5,73  | 9,30  |
| Gasto medio (miles de euros)/trabajador | 14,13 | 17,91 | 11,32 | 20,77 | 19,03 |
| Gastos person./Valor Añad. Bruto (%)    | 69,66 | 69,78 | 90,54 | 74,39 | 82,33 |



| EMPRESAS PEQUEÑAS         | 2001 | 2002 | 2003 | 2004 | 2005 |
|---------------------------|------|------|------|------|------|
| Núm. empresas analizadas: | 56   | 46   | 88   | 103  | 111  |

**BALANCE (%)**

| ACTIVO TOTAL (miles de euros)                        | 25.315        | 24.278        | 55.927        | 71.546        | 67.914        |
|--|---------------|---------------|---------------|---------------|---------------|
| <b>A) Accionistas por desembolsos no exigidos</b>    | <b>0,00</b>   | <b>0,06</b>   | <b>0,02</b>   | <b>0,02</b>   | <b>0,06</b>   |
| <b>B) Inmovilizado</b>                               | <b>47,04</b>  | <b>52,59</b>  | <b>45,04</b>  | <b>46,06</b>  | <b>45,14</b>  |
| I. Gastos establecimiento                            | 0,02          | 0,02          | 0,03          | 0,03          | 0,02          |
| II. Inmovilizaciones inmateriales                    | 13,24         | 19,19         | 12,96         | 11,35         | 13,99         |
| III. Inmovilizaciones materiales                     | 31,13         | 33,21         | 29,26         | 31,99         | 29,07         |
| IV. Inmovilizaciones financieras                     | 2,65          | 0,17          | 2,22          | 2,69          | 2,06          |
| V. Acciones propias                                  | 0,00          | 0,00          | 0,57          | 0,00          | 0,00          |
| VI. Deudores oper. tráfico largo plazo               | 0,00          | 0,00          | 0,00          | 0,00          | 0,00          |
| <b>C) Gastos a distrib. varios ejerc.</b>            | <b>0,68</b>   | <b>1,03</b>   | <b>0,85</b>   | <b>0,59</b>   | <b>0,80</b>   |
| <b>D) Circulante</b>                                 | <b>52,28</b>  | <b>46,32</b>  | <b>54,10</b>  | <b>53,34</b>  | <b>54,00</b>  |
| I. Accionistas por desembolsos exigidos              | 0,00          | 0,00          | 0,00          | 0,00          | 0,00          |
| II. Existencias                                      | 4,87          | 1,83          | 8,33          | 5,57          | 10,97         |
| III. Deudores  | 36,27         | 34,18         | 33,16         | 36,07         | 34,20         |
| IV. Inversiones finan. temporales                    | 1,95          | 1,89          | 2,29          | 4,46          | 2,56          |
| V. Acciones propias corto plazo                      | 0,00          | 0,00          | 0,00          | 0,00          | 0,00          |
| VI. Tesorería  | 8,97          | 8,31          | 10,15         | 7,04          | 6,12          |
| VII. Ajustes periodificación                         | 0,20          | 0,11          | 0,18          | 0,18          | 0,16          |
| <b>PASIVO TOTAL (miles de euros)</b>                 | <b>25.315</b> | <b>24.278</b> | <b>55.927</b> | <b>71.546</b> | <b>67.914</b> |
| <b>A) Fondos propios</b>                             | <b>32,72</b>  | <b>38,38</b>  | <b>31,75</b>  | <b>35,58</b>  | <b>31,69</b>  |
| I. Capital suscrito                                  | 10,98         | 11,19         | 7,92          | 6,79          | 6,19          |
| II. Prima de emisión                                 | 1,13          | 0,93          | 0,40          | 0,31          | 0,00          |
| III. Reservas revalorización                         | 0,00          | 0,10          | 0,04          | 0,05          | 0,05          |
| IV. Reservas   | 15,48         | 17,76         | 19,48         | 24,93         | 23,75         |
| V. Resultados ejercicios anteriores                  | -1,16         | -0,50         | -0,31         | -0,74         | -1,24         |
| VI. Pérdidas y ganancias                             | 6,29          | 8,91          | 4,21          | 4,23          | 2,94          |
| VII. Dividendo a cuenta entreg. en el ejerc.         | 0,00          | 0,00          | 0,00          | 0,00          | 0,00          |
| VIII. Acciones propias reducción de capital          | 0,00          | 0,00          | 0,00          | 0,00          | 0,00          |
| <b>B) Ingresos distr. varios ejercicios</b>          | <b>0,32</b>   | <b>0,12</b>   | <b>0,09</b>   | <b>0,20</b>   | <b>0,54</b>   |
| <b>C) Provisiones riesgos y gastos</b>               | <b>0,00</b>   | <b>0,00</b>   | <b>0,00</b>   | <b>0,34</b>   | <b>0,00</b>   |
| <b>D) Acreedores a largo plazo</b>                   | <b>17,82</b>  | <b>20,04</b>  | <b>24,01</b>  | <b>22,08</b>  | <b>25,20</b>  |
| <b>E) Acreedores a corto plazo</b>                   | <b>49,14</b>  | <b>41,46</b>  | <b>44,15</b>  | <b>41,80</b>  | <b>42,56</b>  |
| <b>F) Provisiones riesgos y gastos a corto plazo</b> | <b>0,00</b>   | <b>0,00</b>   | <b>0,00</b>   | <b>0,00</b>   | <b>0,00</b>   |
| <b>FONDO MANIOBRA [AD-(PE+PF)]</b>                   | <b>3,14</b>   | <b>4,85</b>   | <b>9,95</b>   | <b>11,53</b>  | <b>11,44</b>  |

**CUENTA DE PERDIDAS Y GANANCIAS ANALÍTICA (%)**

| Vol. Cifra de negocios (miles de euros)      | 31.977        | 26.348        | 56.262        | 77.596        | 69.200        |
|--|---------------|---------------|---------------|---------------|---------------|
| Cifra de Negocios                            | 99,55         | 99,54         | 99,92         | 99,12         | 97,89         |
| + Otros Ingresos de explotación              | 0,45          | 0,46          | 0,08          | 0,88          | 2,11          |
| <b>= Ingresos Explotación</b>                | <b>100,00</b> | <b>100,00</b> | <b>100,00</b> | <b>100,00</b> | <b>100,00</b> |
| - Consumos de explotación                    | 35,43         | 29,37         | 37,55         | 34,92         | 36,00         |
| - Otros Gastos de explotación                | 23,46         | 21,98         | 21,50         | 24,75         | 22,67         |
| <b>= Valor Añadido Bruto</b>                 | <b>41,11</b>  | <b>48,65</b>  | <b>40,95</b>  | <b>40,34</b>  | <b>41,33</b>  |
| - Gastos de Personal                         | 25,75         | 26,76         | 24,54         | 25,19         | 26,18         |
| <b>= Resultado Bruto Explot.</b>             | <b>15,36</b>  | <b>21,89</b>  | <b>16,41</b>  | <b>15,15</b>  | <b>15,14</b>  |
| - Dotaciones amortiz. inmov. (R2)            | 6,03          | 10,14         | 8,27          | 8,51          | 9,15          |
| - Variac. Prov. tráfico e insolv. (R3)       | 0,05          | 0,16          | 0,21          | 0,33          | 0,45          |
| <b>= Resultado Neto Explot.</b>              | <b>9,27</b>   | <b>11,59</b>  | <b>7,93</b>   | <b>6,31</b>   | <b>5,55</b>   |
| + Ingresos Financieros                       | 0,12          | 0,11          | 0,27          | 0,32          | 0,18          |
| - Gastos Financieros                         | 2,15          | 2,59          | 2,77          | 2,40          | 1,92          |
| - Variac. prov. inversiones financieras (R4) | 0,06          | 0,03          | 0,04          | 0,17          | -0,02         |
| <b>= Resultado activ. ordinario</b>          | <b>7,19</b>   | <b>9,08</b>   | <b>5,39</b>   | <b>4,05</b>   | <b>3,83</b>   |
| + Benef. proc. inmov. e ingr. excep.         | 1,08          | 1,67          | 1,25          | 2,26          | 1,92          |
| - Perd. proc. inmov. y gast. excep.          | 0,52          | 0,13          | 0,58          | 0,29          | 1,08          |
| - Variac. Prov. inmov. y cart.cont. (R5)     | 0,00          | -0,05         | 0,01          | 0,00          | -0,03         |
| <b>= Resultado antes impuestos</b>           | <b>7,75</b>   | <b>10,67</b>  | <b>6,05</b>   | <b>6,02</b>   | <b>4,71</b>   |
| + / - Impuesto Sociedades                    | 2,80          | 2,50          | 1,87          | 2,12          | 1,88          |
| <b>= Resultado del ejercicio (R1)</b>        | <b>4,96</b>   | <b>8,17</b>   | <b>4,18</b>   | <b>3,90</b>   | <b>2,83</b>   |
| Recursos Tot. Gen.R1+R2+R3+R4+R5             | 11,10         | 18,45         | 12,70         | 12,91         | 12,37         |

**EMPLEO Y GASTOS DE PERSONAL**

|   |       |       |       |       |       |
|---|-------|-------|-------|-------|-------|
| Empresas analizadas :                   | 43    | 43    | 81    | 94    | 101   |
| Num. medio trabaj. por empresa          | 6,62  | 6,39  | 6,85  | 7,52  | 6,49  |
| Gasto medio (miles de euros)/trabajador | 22,77 | 25,10 | 24,47 | 27,40 | 27,85 |
| Gasto person./Valor Añad. Bruto (%)     | 62,95 | 55,20 | 59,97 | 63,84 | 64,35 |

| EMPRESAS PEQUEÑAS         | 2001 | 2002 | 2003 | 2004 | 2005 |
|---------------------------|------|------|------|------|------|
| Núm. empresas analizadas: | 4    | 8    | 8    | 11   | 13   |

**BALANCE (%)**

|   |              |              |              |              |              |
|---|--------------|--------------|--------------|--------------|--------------|
| <b>ACTIVO TOTAL (miles de euros)</b>          | <b>4.821</b> | <b>3.426</b> | <b>6.453</b> | <b>4.106</b> | <b>8.407</b> |
| A) Accionistas por desembolsos no exigidos    | 0,00         | 0,00         | 0,00         | 0,00         | 0,00         |
| B) Inmovilizado                               | 37,15        | 26,04        | 38,89        | 45,83        | 33,16        |
| I. Gastos establecimiento                     | 0,00         | 0,01         | 0,01         | 0,00         | 0,00         |
| II. Inmovilizaciones inmateriales             | 12,53        | 5,99         | 6,36         | 12,22        | 8,64         |
| III. Inmovilizaciones materiales              | 23,75        | 13,01        | 31,14        | 25,38        | 20,60        |
| IV. Inmovilizaciones financieras              | 0,87         | 7,03         | 1,39         | 8,22         | 3,92         |
| V. Acciones propias                           | 0,00         | 0,00         | 0,00         | 0,00         | 0,00         |
| VI. Deudores oper. tráfico largo plazo        | 0,00         | 0,00         | 0,00         | 0,00         | 0,00         |
| C) Gastos a distrib. varios ejerc.            | 1,59         | 0,39         | 0,69         | 0,82         | 0,38         |
| D) Circulante                                 | 61,26        | 73,56        | 60,42        | 53,35        | 66,46        |
| I. Accionistas por desembolsos exigidos       | 0,00         | 0,00         | 0,00         | 0,00         | 0,00         |
| II. Existencias                               | 0,50         | 27,52        | 2,88         | 7,75         | 1,34         |
| III. Deudores                                 | 48,50        | 30,73        | 34,64        | 27,24        | 32,20        |
| IV. Inversiones finan. temporales             | 2,86         | 0,53         | 15,35        | 3,78         | 10,91        |
| V. Acciones propias corto plazo               | 0,00         | 0,00         | 0,00         | 0,00         | 0,00         |
| VI. Tesorería                                 | 9,40         | 14,79        | 7,56         | 14,43        | 21,93        |
| VII. Ajustes periodificación                  | 0,00         | 0,00         | 0,00         | 0,14         | 0,08         |
| <b>PASIVO TOTAL (miles de euros)</b>          | <b>4.821</b> | <b>3.426</b> | <b>6.453</b> | <b>4.106</b> | <b>8.407</b> |
| A) Fondos propios                             | 48,26        | 28,00        | 43,13        | 53,15        | 55,12        |
| I. Capital suscrito                           | 7,79         | 10,40        | 2,07         | 12,52        | 7,40         |
| II. Prima de emisión                          | 0,00         | 0,00         | 0,00         | 0,00         | 0,00         |
| III. Reservas revalorización                  | 0,00         | 0,00         | 0,00         | 0,00         | 0,00         |
| IV. Reservas                                  | 6,48         | 14,97        | 7,36         | 34,58        | 13,29        |
| V. Resultados ejercicios anteriores           | 30,70        | -1,82        | 28,68        | 0,12         | 28,22        |
| VI. Pérdidas y ganancias                      | 3,29         | 4,46         | 5,02         | 5,92         | 6,22         |
| VII. Dividendo a cuenta entreg. en el ejerc.  | 0,00         | 0,00         | 0,00         | 0,00         | 0,00         |
| VIII. Acciones propias reducción de capital   | 0,00         | 0,00         | 0,00         | 0,00         | 0,00         |
| B) Ingresos distr. varios ejercicios          | 0,00         | 0,04         | 0,00         | 0,00         | 0,00         |
| C) Provisiones riesgos y gastos               | 0,00         | 0,00         | 0,00         | 0,13         | 0,12         |
| D) Acreedores a largo plazo                   | 16,24        | 7,26         | 25,53        | 16,11        | 13,26        |
| E) Acreedores a corto plazo                   | 35,50        | 64,70        | 31,33        | 30,61        | 31,49        |
| F) Provisiones riesgos y gastos a corto plazo | 0,00         | 0,00         | 0,00         | 0,00         | 0,00         |
| <b>FONDO MANIOBRA [AD-(PE+PF)]</b>            | <b>25,76</b> | <b>8,87</b>  | <b>29,09</b> | <b>22,74</b> | <b>34,97</b> |

**CUENTA DE PERDIDAS Y GANANCIAS ANALÍTICA (%)**

|  |               |               |               |               |               |
|--|---------------|---------------|---------------|---------------|---------------|
| <b>Vol. Cifra de negocios (miles de euros)</b> | <b>5.490</b>  | <b>4.890</b>  | <b>5.834</b>  | <b>3.735</b>  | <b>7.850</b>  |
| Cifra de Negocios                              | 100,00        | 99,99         | 99,97         | 99,91         | 99,93         |
| + Otros Ingresos de explotación                | 0,00          | 0,01          | 0,03          | 0,09          | 0,07          |
| <b>= Ingresos Explotación</b>                  | <b>100,00</b> | <b>100,00</b> | <b>100,00</b> | <b>100,00</b> | <b>100,00</b> |
| - Consumos de explotación                      | 33,68         | 44,02         | 26,94         | 28,14         | 27,10         |
| - Otros Gastos de explotación                  | 22,44         | 36,91         | 22,78         | 20,66         | 26,17         |
| <b>= Valor Añadido Bruto</b>                   | <b>43,88</b>  | <b>19,06</b>  | <b>50,28</b>  | <b>51,20</b>  | <b>46,73</b>  |
| - Gastos de Personal                           | 23,29         | 10,05         | 25,86         | 30,43         | 27,95         |
| <b>= Resultado Bruto Explot.</b>               | <b>20,59</b>  | <b>9,02</b>   | <b>24,42</b>  | <b>20,77</b>  | <b>18,78</b>  |
| - Dotaciones amortiz. inmov. (R2)              | 11,22         | 2,39          | 22,75         | 8,60          | 10,83         |
| - Variac. Prov. tráfico e insolv. (R3)         | 4,23          | 0,15          | -2,95         | 0,28          | -0,10         |
| <b>= Resultado Neto Explot.</b>                | <b>5,15</b>   | <b>6,48</b>   | <b>4,63</b>   | <b>11,89</b>  | <b>8,05</b>   |
| + Ingresos Financieros                         | 0,18          | 0,45          | 5,13          | 0,45          | 2,55          |
| - Gastos Financieros                           | 1,61          | 1,78          | 7,22          | 1,55          | 1,80          |
| - Variac. prov. inversiones financieras (R4)   | 0,00          | 0,00          | 0,00          | -0,38         | 0,00          |
| <b>= Resultado activ. ordinario.</b>           | <b>3,71</b>   | <b>5,15</b>   | <b>2,55</b>   | <b>11,17</b>  | <b>8,80</b>   |
| + Benef. proc. inmov. e ingr. excep.           | 0,44          | 0,31          | 4,98          | 0,40          | 2,08          |
| - Perd. proc. inmov. y gast. excep.            | 0,00          | 0,33          | 0,22          | 1,82          | 0,87          |
| - Variac. Prov. inmov. y cart.cont. (R5)       | 0,00          | 0,00          | 0,00          | 0,00          | 0,00          |
| <b>= Resultado antes impuestos</b>             | <b>4,16</b>   | <b>5,12</b>   | <b>7,31</b>   | <b>9,75</b>   | <b>10,01</b>  |
| + / - Impuesto Sociedades                      | 1,27          | 2,00          | 1,75          | 3,25          | 3,35          |
| <b>= Resultado del ejercicio (R1)</b>          | <b>2,89</b>   | <b>3,12</b>   | <b>5,55</b>   | <b>6,51</b>   | <b>6,66</b>   |
| Recursos Tot. Gen.R1+R2+R3+R4+R5               | 18,33         | 5,66          | 25,35         | 15,00         | 17,39         |

**EMPLEO Y GASTOS DE PERSONAL**

|   |       |       |       |       |       |
|---|-------|-------|-------|-------|-------|
| Empresas analizadas :                   | 2     | 7     | 6     | 10    | 10    |
| Num. medio trabaj. por empresa          | 8,50  | 3,08  | 4,20  | 5,45  | 4,08  |
| Gasto medio (miles de euros)/trabajador | 20,36 | 22,79 | 19,70 | 20,87 | 25,52 |
| Gasto person./Valor Añad. Bruto (%)     | 61,10 | 56,86 | 65,33 | 59,29 | 61,65 |

Nota: Los datos del estudio, elaborado con la información suministrada por los Registros Mercantiles, estan sujetos a los condicionantes indicados en la metodología.



| EMPRESAS PEQUEÑAS         | 2001 | 2002 | 2003 | 2004 | 2005 |
|---------------------------|------|------|------|------|------|
| Núm. empresas analizadas: | 347  | 359  | 552  | 626  | 699  |

**BALANCE (%)**

| ACTIVO TOTAL (miles de euros)                        | 166.619        | 163.346        | 441.480        | 481.077        | 549.642        |
|--|----------------|----------------|----------------|----------------|----------------|
| <b>A) Accionistas por desembolsos no exigidos</b>    | <b>0,02</b>    | <b>0,13</b>    | <b>0,02</b>    | <b>0,02</b>    | <b>0,02</b>    |
| <b>B) Inmovilizado</b>                               | <b>20,44</b>   | <b>22,65</b>   | <b>21,07</b>   | <b>15,63</b>   | <b>21,47</b>   |
| I. Gastos establecimiento                            | 0,05           | 0,05           | 0,08           | 0,04           | 0,04           |
| II. Inmovilizaciones inmateriales                    | 5,02           | 3,75           | 3,17           | 2,59           | 2,51           |
| III. Inmovilizaciones materiales                     | 14,09          | 17,34          | 15,17          | 11,36          | 17,56          |
| IV. Inmovilizaciones financieras                     | 1,17           | 1,51           | 2,65           | 1,63           | 1,36           |
| V. Acciones propias                                  | 0,00           | 0,00           | 0,00           | 0,00           | 0,00           |
| VI. Deudores oper. tráfico largo plazo               | 0,11           | 0,00           | 0,00           | 0,00           | 0,00           |
| <b>C) Gastos a distrib. varios ejerc.</b>            | <b>0,39</b>    | <b>0,45</b>    | <b>0,27</b>    | <b>0,19</b>    | <b>0,18</b>    |
| <b>D) Circulante</b>                                 | <b>79,16</b>   | <b>76,78</b>   | <b>78,63</b>   | <b>84,16</b>   | <b>78,33</b>   |
| I. Accionistas por desembolsos exigidos              | 0,00           | 0,00           | 0,00           | 0,00           | 0,00           |
| II. Existencias                                      | 30,73          | 27,12          | 33,38          | 39,16          | 34,77          |
| III. Deudores  | 33,16          | 33,84          | 30,55          | 31,18          | 28,03          |
| IV. Inversiones finan. temporales                    | 6,13           | 7,01           | 6,88           | 5,58           | 7,10           |
| V. Acciones propias corto plazo                      | 0,00           | 0,00           | 0,02           | 0,00           | 0,01           |
| VI. Tesorería  | 9,07           | 8,69           | 7,73           | 8,14           | 8,37           |
| VII. Ajustes periodificación                         | 0,06           | 0,12           | 0,07           | 0,11           | 0,06           |
| <b>PASIVO TOTAL (miles de euros)</b>                 | <b>166.619</b> | <b>163.346</b> | <b>441.480</b> | <b>481.077</b> | <b>549.642</b> |
| <b>A) Fondos propios</b>                             | <b>29,99</b>   | <b>29,51</b>   | <b>27,78</b>   | <b>25,42</b>   | <b>29,49</b>   |
| I. Capital suscrito                                  | 7,35           | 9,27           | 7,85           | 4,35           | 5,81           |
| II. Prima de emisión                                 | 0,07           | 0,15           | 0,26           | 0,23           | 0,18           |
| III. Reservas revalorización                         | 0,01           | 0,11           | 0,27           | 0,05           | 0,21           |
| IV. Reservas   | 16,25          | 17,20          | 13,33          | 15,07          | 18,04          |
| V. Resultados ejercicios anteriores                  | 0,04           | -0,33          | 1,48           | 1,39           | 1,32           |
| VI. Pérdidas y ganancias                             | 6,34           | 3,25           | 4,61           | 4,36           | 3,95           |
| VII. Dividendo a cuenta entreg. en el ejerc.         | -0,06          | -0,14          | -0,03          | -0,01          | -0,02          |
| VIII. Acciones propias reducción de capital          | 0,00           | 0,00           | 0,00           | 0,00           | 0,00           |
| <b>B) Ingresos distr. varios ejercicios</b>          | <b>0,07</b>    | <b>0,11</b>    | <b>1,62</b>    | <b>0,08</b>    | <b>0,05</b>    |
| <b>C) Provisiones riesgos y gastos</b>               | <b>0,00</b>    | <b>0,01</b>    | <b>0,05</b>    | <b>0,06</b>    | <b>0,07</b>    |
| <b>D) Acreedores a largo plazo</b>                   | <b>15,80</b>   | <b>14,14</b>   | <b>20,59</b>   | <b>19,32</b>   | <b>20,28</b>   |
| <b>E) Acreedores a corto plazo</b>                   | <b>54,15</b>   | <b>56,21</b>   | <b>49,70</b>   | <b>55,08</b>   | <b>50,10</b>   |
| <b>F) Provisiones riesgos y gastos a corto plazo</b> | <b>0,00</b>    | <b>0,02</b>    | <b>0,26</b>    | <b>0,03</b>    | <b>0,01</b>    |
| <b>FONDO MANIOBRA [AD-(PE+PF)]</b>                   | <b>25,01</b>   | <b>20,55</b>   | <b>28,67</b>   | <b>29,05</b>   | <b>28,22</b>   |

**CUENTA DE PERDIDAS Y GANANCIAS ANALÍTICA (%)**

| Vol. Cifra de negocios (miles de euros)      | 250.953       | 263.082       | 501.387       | 625.945       | 614.565       |
|--|---------------|---------------|---------------|---------------|---------------|
| Cifra de Negocios                            | 98,90         | 98,11         | 98,25         | 99,41         | 98,80         |
| + Otros Ingresos de explotación              | 1,10          | 1,89          | 1,75          | 0,59          | 1,20          |
| <b>= Ingresos Explotación</b>                | <b>100,00</b> | <b>100,00</b> | <b>100,00</b> | <b>100,00</b> | <b>100,00</b> |
| - Consumos de explotación                    | 58,52         | 60,30         | 57,79         | 59,64         | 58,53         |
| - Otros Gastos de explotación                | 8,28          | 8,18          | 9,24          | 9,64          | 9,88          |
| <b>= Valor Añadido Bruto</b>                 | <b>33,20</b>  | <b>31,52</b>  | <b>32,97</b>  | <b>30,73</b>  | <b>31,59</b>  |
| - Gastos de Personal                         | 25,00         | 26,23         | 23,77         | 23,17         | 23,41         |
| <b>= Resultado Bruto Explot.</b>             | <b>8,20</b>   | <b>5,29</b>   | <b>9,20</b>   | <b>7,56</b>   | <b>8,18</b>   |
| - Dotaciones amortiz. inmov. (R2)            | 2,00          | 1,65          | 1,97          | 1,66          | 1,95          |
| - Variac. Prov. tráfico e insolv. (R3)       | 0,12          | 0,12          | 0,18          | 0,14          | 0,16          |
| <b>= Resultado Neto Explot.</b>              | <b>6,08</b>   | <b>3,52</b>   | <b>7,05</b>   | <b>5,76</b>   | <b>6,07</b>   |
| + Ingresos Financieros                       | 1,04          | 0,32          | 0,23          | 0,25          | 0,28          |
| - Gastos Financieros                         | 1,19          | 1,30          | 1,50          | 1,28          | 1,28          |
| - Variac. prov. inversiones financieras (R4) | 0,07          | 0,00          | 0,04          | 0,01          | 0,01          |
| <b>= Resultado activ. ordinario.</b>         | <b>5,86</b>   | <b>2,55</b>   | <b>5,74</b>   | <b>4,73</b>   | <b>5,06</b>   |
| + Benef. proc. inmov. e ingr. excepcionales  | 0,54          | 0,95          | 0,57          | 0,57          | 0,53          |
| - Perd. proc. inmov. y gast. excepcionales   | 0,37          | 0,32          | 0,22          | 0,26          | 0,31          |
| - Variac. Prov. inmov. y cart.cont. (R5)     | 0,00          | 0,00          | 0,02          | 0,00          | 0,00          |
| <b>= Resultado antes impuestos</b>           | <b>6,04</b>   | <b>3,18</b>   | <b>6,07</b>   | <b>5,03</b>   | <b>5,27</b>   |
| +/- Impuesto Sociedades                      | 1,88          | 1,19          | 2,10          | 1,71          | 1,79          |
| <b>= Resultado del ejercicio (R1)</b>        | <b>4,16</b>   | <b>1,99</b>   | <b>3,97</b>   | <b>3,33</b>   | <b>3,48</b>   |
| Recursos Tot. Gen. R1+R2+R3+R4+R5            | 6,35          | 3,76          | 6,18          | 5,14          | 5,60          |

**EMPLEO Y GASTOS DE PERSONAL**

|   |       |       |       |       |       |
|---|-------|-------|-------|-------|-------|
| Empresas analizadas :                   | 293   | 297   | 495   | 563   | 628   |
| Num. medio trabaj. por empresa          | 8,67  | 8,99  | 9,42  | 9,63  | 8,53  |
| Gasto medio (miles de euros)/trabajador | 21,37 | 22,13 | 23,43 | 25,06 | 25,26 |
| Gastos person./Valor Añad. Bruto (%)    | 74,57 | 82,71 | 71,59 | 75,58 | 74,27 |

Nota: Los datos del estudio, elaborado con la información suministrada por los Registros Mercantiles, estan sujetos a los condicionantes indicados en la metodología.

|                           |             |             |             |             |             |
|---------------------------|-------------|-------------|-------------|-------------|-------------|
| <b>EMPRESAS PEQUEÑAS</b>  | <b>2001</b> | <b>2002</b> | <b>2003</b> | <b>2004</b> | <b>2005</b> |
| Núm. empresas analizadas: | 8           | 12          | 18          | 27          | 28          |

**BALANCE (%)**

|  |              |              |               |               |               |
|--|--------------|--------------|---------------|---------------|---------------|
| <b>ACTIVO TOTAL (miles de euros)</b>                 | <b>2.509</b> | <b>2.183</b> | <b>12.008</b> | <b>12.509</b> | <b>20.759</b> |
| <b>A) Accionistas por desembolsos no exigidos</b>    | <b>0,00</b>  | <b>0,00</b>  | <b>0,00</b>   | <b>0,00</b>   | <b>0,00</b>   |
| <b>B) Inmovilizado</b>                               | <b>17,06</b> | <b>28,80</b> | <b>30,33</b>  | <b>33,77</b>  | <b>16,08</b>  |
| I. Gastos establecimiento                            | 0,05         | 0,03         | 0,24          | 0,04          | 0,02          |
| II. Inmovilizaciones inmateriales                    | 3,18         | 2,48         | 7,51          | 9,66          | 6,26          |
| III. Inmovilizaciones materiales                     | 13,54        | 26,20        | 21,83         | 20,10         | 9,00          |
| IV. Inmovilizaciones financieras                     | 0,29         | 0,09         | 0,75          | 3,98          | 0,79          |
| V. Acciones propias                                  | 0,00         | 0,00         | 0,00          | 0,00          | 0,00          |
| VI. Deudores oper. tráfico largo plazo               | 0,00         | 0,00         | 0,00          | 0,00          | 0,00          |
| <b>C) Gastos a distrib. varios ejerc.</b>            | <b>0,22</b>  | <b>0,14</b>  | <b>0,12</b>   | <b>0,14</b>   | <b>0,09</b>   |
| <b>D) Circulante</b>                                 | <b>82,71</b> | <b>71,05</b> | <b>69,55</b>  | <b>66,09</b>  | <b>83,83</b>  |
| I. Accionistas por desembolsos exigidos              | 0,00         | 0,00         | 0,00          | 0,00          | 0,00          |
| II. Existencias                                      | 8,34         | 4,96         | 14,25         | 7,75          | 12,85         |
| III. Deudores  | 48,20        | 34,48        | 50,67         | 38,27         | 59,08         |
| IV. Inversiones finan. temporales                    | 0,00         | 13,75        | 1,20          | 2,38          | 1,13          |
| V. Acciones propias corto plazo                      | 0,00         | 0,00         | 0,00          | 0,00          | 0,00          |
| VI. Tesorería  | 26,18        | 17,87        | 3,33          | 17,68         | 10,71         |
| VII. Ajustes periodificación                         | 0,00         | 0,00         | 0,10          | 0,01          | 0,06          |
| <b>PASIVO TOTAL (miles de euros)</b>                 | <b>2.509</b> | <b>2.183</b> | <b>12.008</b> | <b>12.509</b> | <b>20.759</b> |
| <b>A) Fondos propios</b>                             | <b>34,40</b> | <b>38,89</b> | <b>31,42</b>  | <b>38,50</b>  | <b>41,00</b>  |
| I. Capital suscrito                                  | 5,39         | 5,81         | 5,76          | 6,74          | 4,94          |
| II. Prima de emisión                                 | 0,00         | 0,00         | 0,01          | 0,00          | 0,02          |
| III. Reservas revalorización                         | 0,00         | 0,00         | 0,00          | 0,00          | 0,00          |
| IV. Reservas   | 13,20        | 18,78        | 27,41         | 35,05         | 38,59         |
| V. Resultados ejercicios anteriores                  | 5,14         | 10,37        | -9,25         | -8,49         | -4,15         |
| VI. Pérdidas y ganancias                             | 10,66        | 3,93         | 7,51          | 5,20          | 1,59          |
| VII. Dividendo a cuenta entreg. en el ejerc.         | 0,00         | 0,00         | 0,00          | 0,00          | 0,00          |
| VIII. Acciones propias reducción de capital          | 0,00         | 0,00         | 0,00          | 0,00          | 0,00          |
| <b>B) Ingresos distr. varios ejercicios</b>          | <b>0,00</b>  | <b>0,00</b>  | <b>0,30</b>   | <b>0,18</b>   | <b>0,02</b>   |
| <b>C) Provisiones riesgos y gastos</b>               | <b>0,00</b>  | <b>0,00</b>  | <b>0,00</b>   | <b>0,00</b>   | <b>0,00</b>   |
| <b>D) Acreedores a largo plazo</b>                   | <b>3,30</b>  | <b>7,84</b>  | <b>29,72</b>  | <b>23,30</b>  | <b>8,06</b>   |
| <b>E) Acreedores a corto plazo</b>                   | <b>62,30</b> | <b>53,27</b> | <b>38,56</b>  | <b>38,02</b>  | <b>50,92</b>  |
| <b>F) Provisiones riesgos y gastos a corto plazo</b> | <b>0,00</b>  | <b>0,00</b>  | <b>0,00</b>   | <b>0,00</b>   | <b>0,00</b>   |
| <b>FONDO MANIOBRA [AD-(PE+PF)]</b>                   | <b>20,42</b> | <b>17,79</b> | <b>31,00</b>  | <b>28,07</b>  | <b>32,91</b>  |

**CUENTA DE PERDIDAS Y GANANCIAS ANALÍTICA (%)**

|  |               |               |               |               |               |
|--|---------------|---------------|---------------|---------------|---------------|
| <b>Vol. Cifra de negocios (miles de euros)</b> | <b>4.484</b>  | <b>5.053</b>  | <b>18.244</b> | <b>17.209</b> | <b>31.189</b> |
| Cifra de Negocios                              | 99,99         | 99,28         | 99,24         | 99,42         | 99,88         |
| + Otros Ingresos de explotación                | 0,01          | 0,72          | 0,76          | 0,58          | 0,12          |
| <b>= Ingresos Explotación</b>                  | <b>100,00</b> | <b>100,00</b> | <b>100,00</b> | <b>100,00</b> | <b>100,00</b> |
| - Consumos de explotación                      | 54,64         | 59,33         | 46,74         | 47,90         | 62,03         |
| - Otros Gastos de explotación                  | 8,05          | 8,98          | 10,28         | 10,84         | 11,77         |
| <b>= Valor Añadido Bruto</b>                   | <b>37,32</b>  | <b>31,68</b>  | <b>42,98</b>  | <b>41,26</b>  | <b>26,20</b>  |
| - Gastos de Personal                           | 26,10         | 25,88         | 32,09         | 32,16         | 21,22         |
| <b>= Resultado Bruto Explot.</b>               | <b>11,22</b>  | <b>5,81</b>   | <b>10,89</b>  | <b>9,10</b>   | <b>4,98</b>   |
| - Dotaciones amortiz. inmov. (R2)              | 1,52          | 2,52          | 2,80          | 2,64          | 1,60          |
| - Variac. Prov. tráfico e insolv. (R3)         | 0,04          | 0,15          | 0,54          | 0,12          | 1,34          |
| <b>= Resultado Neto Explot.</b>                | <b>9,66</b>   | <b>3,14</b>   | <b>7,56</b>   | <b>6,34</b>   | <b>2,04</b>   |
| + Ingresos Financieros                         | 0,16          | 0,37          | 0,22          | 0,14          | 0,09          |
| - Gastos Financieros                           | 0,47          | 0,61          | 1,42          | 1,20          | 0,52          |
| - Variac. prov. inversiones financieras (R4)   | 0,00          | 0,00          | 0,00          | 0,00          | 0,00          |
| <b>= Resultado activ. ordinario</b>            | <b>9,35</b>   | <b>2,90</b>   | <b>6,35</b>   | <b>5,28</b>   | <b>1,61</b>   |
| + Benef. proc. inmov. e ingr. excep.           | 0,29          | 0,41          | 0,13          | 0,30          | 0,38          |
| - Perd. proc. inmov. y gast. excep.            | 0,55          | 0,07          | 0,10          | 0,10          | 0,27          |
| - Variac. Prov. inmov. y cart.cont. (R5)       | 0,00          | 0,00          | 0,00          | 0,00          | 0,00          |
| <b>= Resultado antes impuestos</b>             | <b>9,09</b>   | <b>3,24</b>   | <b>6,38</b>   | <b>5,48</b>   | <b>1,71</b>   |
| + / - Impuesto Sociedades                      | 3,12          | 1,55          | 1,48          | 1,06          | 0,50          |
| <b>= Resultado del ejercicio (R1)</b>          | <b>5,96</b>   | <b>1,69</b>   | <b>4,90</b>   | <b>4,42</b>   | <b>1,21</b>   |
| Recursos Tot. Gen. R1+R2+R3+R4+R5              | 7,52          | 4,35          | 8,24          | 7,18          | 4,16          |

**EMPLEO Y GASTOS DE PERSONAL**

|  |       |       |       |       |       |
|--|-------|-------|-------|-------|-------|
| <b>Empresas analizadas :</b>                   | 8     | 11    | 16    | 23    | 26    |
| <b>Num. medio trabaj. por empresa</b>          | 7,01  | 5,08  | 13,46 | 9,69  | 9,64  |
| <b>Gasto medio (miles de euros)/trabajador</b> | 20,89 | 21,59 | 27,30 | 23,68 | 26,26 |
| <b>Gastos person./Valor Añad. Bruto (%)</b>    | 69,94 | 77,26 | 74,71 | 78,46 | 81,06 |

Nota: Los datos del estudio, elaborado con la información suministrada por los Registros Mercantiles, están sujetos a los condicionantes indicados en la metodología.

| EMPRESAS PEQUEÑAS         | 2001 | 2002 | 2003 | 2004 | 2005 |
|---------------------------|------|------|------|------|------|
| Núm. empresas analizadas: | 25   | 38   | 54   | 56   | 68   |

**BALANCE (%)**

| ACTIVO TOTAL (miles de euros)                        | 9.464        | 24.426        | 21.216        | 23.102        | 33.605        |
|--|--------------|---------------|---------------|---------------|---------------|
| <b>A) Accionistas por desembolsos no exigidos</b>    | <b>0,00</b>  | <b>0,00</b>   | <b>0,21</b>   | <b>0,20</b>   | <b>0,00</b>   |
| <b>B) Inmovilizado</b>                               | <b>16,00</b> | <b>17,48</b>  | <b>19,22</b>  | <b>22,58</b>  | <b>25,49</b>  |
| I. Gastos establecimiento                            | 0,05         | 0,01          | 0,01          | 0,06          | 0,04          |
| II. Inmovilizaciones inmateriales                    | 2,59         | 3,22          | 3,73          | 5,21          | 4,15          |
| III. Inmovilizaciones materiales                     | 12,35        | 7,70          | 14,46         | 15,89         | 19,32         |
| IV. Inmovilizaciones financieras                     | 0,37         | 6,30          | 0,74          | 1,42          | 1,98          |
| V. Acciones propias                                  | 0,64         | 0,25          | 0,28          | 0,00          | 0,00          |
| VI. Deudores oper. tráfico largo plazo               | 0,00         | 0,00          | 0,00          | 0,00          | 0,00          |
| <b>C) Gastos a distrib. varios ejerc.</b>            | <b>0,37</b>  | <b>0,17</b>   | <b>0,34</b>   | <b>0,35</b>   | <b>0,21</b>   |
| <b>D) Circulante</b>                                 | <b>83,63</b> | <b>82,35</b>  | <b>80,23</b>  | <b>76,87</b>  | <b>74,30</b>  |
| I. Accionistas por desembolsos exigidos              | 0,00         | 0,00          | 0,00          | 0,00          | 0,00          |
| II. Existencias                                      | 36,34        | 27,83         | 12,80         | 19,17         | 15,66         |
| III. Deudores  | 30,33        | 34,69         | 54,24         | 43,36         | 45,25         |
| IV. Inversiones finan. temporales                    | 10,37        | 8,05          | 5,32          | 2,65          | 3,68          |
| V. Acciones propias corto plazo                      | 0,00         | 0,00          | 0,00          | 0,00          | 0,15          |
| VI. Tesorería  | 6,53         | 11,81         | 7,67          | 11,67         | 9,52          |
| VII. Ajustes periodificación                         | 0,05         | -0,03         | 0,21          | 0,02          | 0,04          |
| <b>PASIVO TOTAL (miles de euros)</b>                 | <b>9.464</b> | <b>24.426</b> | <b>21.216</b> | <b>23.102</b> | <b>33.605</b> |
| <b>A) Fondos propios</b>                             | <b>25,86</b> | <b>34,46</b>  | <b>21,97</b>  | <b>24,41</b>  | <b>31,25</b>  |
| I. Capital suscrito                                  | 3,51         | 3,67          | 3,52          | 6,61          | 4,59          |
| II. Prima de emisión                                 | 0,00         | 0,02          | 0,00          | 0,00          | 0,02          |
| III. Reservas revalorización                         | 0,00         | 0,00          | 0,00          | 0,00          | 0,00          |
| IV. Reservas   | 20,94        | 25,17         | 15,62         | 13,70         | 17,04         |
| V. Resultados ejercicios anteriores                  | -0,27        | -0,71         | -0,87         | 1,59          | 3,76          |
| VI. Pérdidas y ganancias                             | 1,67         | 6,31          | 3,90          | 2,89          | 5,84          |
| VII. Dividendo a cuenta entreg. en el ejerc.         | 0,00         | 0,00          | -0,21         | -0,37         | 0,00          |
| VIII. Acciones propias reducción de capital          | 0,00         | 0,00          | 0,00          | 0,00          | 0,00          |
| <b>B) Ingresos distr. varios ejercicios</b>          | <b>0,00</b>  | <b>0,00</b>   | <b>0,00</b>   | <b>0,18</b>   | <b>0,13</b>   |
| <b>C) Provisiones riesgos y gastos</b>               | <b>0,00</b>  | <b>0,00</b>   | <b>0,07</b>   | <b>0,01</b>   | <b>0,90</b>   |
| <b>D) Acreedores a largo plazo</b>                   | <b>18,27</b> | <b>14,04</b>  | <b>10,10</b>  | <b>11,70</b>  | <b>9,09</b>   |
| <b>E) Acreedores a corto plazo</b>                   | <b>55,86</b> | <b>51,50</b>  | <b>67,86</b>  | <b>63,70</b>  | <b>58,63</b>  |
| <b>F) Provisiones riesgos y gastos a corto plazo</b> | <b>0,00</b>  | <b>0,00</b>   | <b>0,00</b>   | <b>0,00</b>   | <b>0,00</b>   |
| <b>FONDO MANIOBRA [AD-(PE+PF)]</b>                   | <b>27,77</b> | <b>30,84</b>  | <b>12,37</b>  | <b>13,17</b>  | <b>15,67</b>  |

**CUENTA DE PERDIDAS Y GANANCIAS ANALÍTICA (%)**

| Vol. Cifra de negocios (miles de euros)      | 8.979         | 30.021        | 41.539        | 39.342        | 50.190        |
|--|---------------|---------------|---------------|---------------|---------------|
| Cifra de Negocios                            | 99,68         | 93,43         | 98,13         | 99,84         | 99,70         |
| + Otros Ingresos de explotación              | 0,32          | 6,57          | 1,87          | 0,16          | 0,30          |
| <b>= Ingresos Explotación</b>                | <b>100,00</b> | <b>100,00</b> | <b>100,00</b> | <b>100,00</b> | <b>100,00</b> |
| - Consumos de explotación                    | 45,38         | 52,21         | 59,36         | 56,38         | 49,09         |
| - Otros Gastos de explotación                | 15,96         | 12,86         | 9,49          | 10,20         | 14,33         |
| <b>= Valor Añadido Bruto</b>                 | <b>38,65</b>  | <b>34,94</b>  | <b>31,15</b>  | <b>33,42</b>  | <b>36,57</b>  |
| - Gastos de Personal                         | 31,88         | 25,43         | 25,38         | 27,36         | 27,59         |
| <b>= Resultado Bruto Explot.</b>             | <b>6,78</b>   | <b>9,50</b>   | <b>5,77</b>   | <b>6,06</b>   | <b>8,98</b>   |
| - Dotaciones amortiz. inmov. (R2)            | 1,78          | 1,32          | 1,52          | 1,69          | 1,97          |
| - Variac. Prov. tráfico e insolv. (R3)       | 0,20          | 0,26          | 0,34          | 0,70          | 0,67          |
| <b>= Resultado Neto Explot.</b>              | <b>4,79</b>   | <b>7,93</b>   | <b>3,91</b>   | <b>3,68</b>   | <b>6,34</b>   |
| + Ingresos Financieros                       | 0,31          | 0,42          | 0,11          | 0,18          | 0,07          |
| - Gastos Financieros                         | 2,74          | 1,65          | 1,27          | 0,99          | 0,97          |
| - Variac. prov. inversiones financieras (R4) | 0,00          | 0,00          | 0,00          | 0,00          | 0,00          |
| <b>= Resultado activ. ordinario</b>          | <b>2,36</b>   | <b>6,69</b>   | <b>2,75</b>   | <b>2,87</b>   | <b>5,45</b>   |
| + Benef. proc. inmov. e ingr. excep.         | 0,37          | 0,21          | 0,50          | 0,29          | 0,37          |
| - Perd. proc. inmov. y gast. excep.          | 0,01          | 0,13          | 0,23          | 0,23          | 0,22          |
| - Variac. Prov. inmov. y cart.cont. (R5)     | 0,00          | 0,00          | 0,00          | 0,00          | 0,00          |
| <b>= Resultado antes impuestos</b>           | <b>2,72</b>   | <b>6,77</b>   | <b>3,02</b>   | <b>2,93</b>   | <b>5,60</b>   |
| + / - Impuesto Sociedades                    | 0,96          | 1,97          | 1,07          | 1,24          | 1,70          |
| <b>= Resultado del ejercicio (R1)</b>        | <b>1,76</b>   | <b>4,80</b>   | <b>1,95</b>   | <b>1,69</b>   | <b>3,90</b>   |
| Recursos Tot. Gen.R1+R2+R3+R4+R5             | 3,74          | 6,37          | 3,81          | 4,08          | 6,54          |

**EMPLEO Y GASTOS DE PERSONAL**

|   |       |       |       |       |       |
|---|-------|-------|-------|-------|-------|
| Empresas analizadas :                   | 22    | 36    | 50    | 50    | 59    |
| Num. medio trabaj. por empresa          | 5,30  | 9,21  | 8,47  | 8,00  | 9,14  |
| Gasto medio (miles de euros)/trabajador | 23,72 | 23,73 | 25,18 | 26,51 | 25,44 |
| Gasto person./Valor Añad. Bruto (%)     | 82,45 | 72,08 | 79,78 | 81,31 | 78,13 |

| EMPRESAS PEQUEÑAS         | 2001 | 2002 | 2003 | 2004 | 2005 |
|---------------------------|------|------|------|------|------|
| Núm. empresas analizadas: | 106  | 136  | 203  | 249  | 259  |

**BALANCE (%)**

| ACTIVO TOTAL (miles de euros)                        | 42.117        | 52.814        | 91.385        | 112.212        | 126.429        |
|--|---------------|---------------|---------------|----------------|----------------|
| <b>A) Accionistas por desembolsos no exigidos</b>    | <b>0,04</b>   | <b>0,20</b>   | <b>0,06</b>   | <b>0,03</b>    | <b>0,04</b>    |
| <b>B) Inmovilizado</b>                               | <b>16,61</b>  | <b>24,75</b>  | <b>21,76</b>  | <b>22,38</b>   | <b>21,99</b>   |
| I. Gastos establecimiento                            | 0,06          | 0,16          | 0,30          | 0,09           | 0,07           |
| II. Inmovilizaciones inmateriales                    | 1,92          | 2,24          | 2,15          | 1,94           | 1,76           |
| III. Inmovilizaciones materiales                     | 13,53         | 21,23         | 18,12         | 18,35          | 17,61          |
| IV. Inmovilizaciones financieras                     | 1,10          | 1,12          | 1,19          | 1,97           | 2,33           |
| V. Acciones propias                                  | 0,00          | 0,00          | 0,00          | 0,03           | 0,22           |
| VI. Deudores oper. tráfico largo plazo               | 0,00          | 0,00          | 0,00          | 0,00           | 0,00           |
| <b>C) Gastos a distrib. varios ejerc.</b>            | <b>0,20</b>   | <b>0,14</b>   | <b>0,13</b>   | <b>0,09</b>    | <b>0,12</b>    |
| <b>D) Circulante</b>                                 | <b>83,15</b>  | <b>74,91</b>  | <b>78,05</b>  | <b>77,51</b>   | <b>77,86</b>   |
| I. Accionistas por desembolsos exigidos              | 0,00          | 0,00          | 0,00          | 0,00           | 0,00           |
| II. Existencias                                      | 19,89         | 16,17         | 15,36         | 17,05          | 17,07          |
| III. Deudores  | 51,17         | 42,49         | 47,91         | 43,20          | 44,85          |
| IV. Inversiones finan. temporales                    | 2,91          | 6,23          | 4,49          | 4,59           | 4,81           |
| V. Acciones propias corto plazo                      | 0,08          | 0,00          | 0,00          | 0,00           | 0,00           |
| VI. Tesorería  | 9,05          | 9,98          | 10,17         | 12,57          | 11,04          |
| VII. Ajustes periodificación                         | 0,05          | 0,04          | 0,12          | 0,09           | 0,09           |
| <b>PASIVO TOTAL (miles de euros)</b>                 | <b>42.117</b> | <b>52.814</b> | <b>91.385</b> | <b>112.212</b> | <b>126.429</b> |
| <b>A) Fondos propios</b>                             | <b>33,38</b>  | <b>30,17</b>  | <b>31,19</b>  | <b>33,29</b>   | <b>33,72</b>   |
| I. Capital suscrito                                  | 7,36          | 5,84          | 5,08          | 5,20           | 5,02           |
| II. Prima de emisión                                 | 0,97          | 0,00          | 0,00          | 0,00           | 0,18           |
| III. Reservas revalorización                         | 0,00          | 0,00          | 0,09          | 0,07           | 0,10           |
| IV. Reservas   | 19,66         | 18,36         | 20,56         | 21,80          | 22,98          |
| V. Resultados ejercicios anteriores                  | -0,40         | -0,69         | 0,33          | 0,71           | 0,61           |
| VI. Pérdidas y ganancias                             | 6,16          | 6,74          | 5,20          | 5,55           | 4,87           |
| VII. Dividendo a cuenta entreg. en el ejerc.         | -0,37         | -0,08         | -0,08         | -0,05          | -0,05          |
| VIII. Acciones propias reducción de capital          | 0,00          | 0,00          | 0,00          | 0,00           | 0,00           |
| <b>B) Ingresos distr. varios ejercicios</b>          | <b>0,09</b>   | <b>0,07</b>   | <b>0,11</b>   | <b>0,07</b>    | <b>0,10</b>    |
| <b>C) Provisiones riesgos y gastos</b>               | <b>0,00</b>   | <b>0,20</b>   | <b>0,39</b>   | <b>0,51</b>    | <b>0,59</b>    |
| <b>D) Acreedores a largo plazo</b>                   | <b>5,56</b>   | <b>11,89</b>  | <b>9,28</b>   | <b>9,07</b>    | <b>8,22</b>    |
| <b>E) Acreedores a corto plazo</b>                   | <b>60,97</b>  | <b>57,67</b>  | <b>59,03</b>  | <b>57,06</b>   | <b>57,36</b>   |
| <b>F) Provisiones riesgos y gastos a corto plazo</b> | <b>0,00</b>   | <b>0,00</b>   | <b>0,00</b>   | <b>0,00</b>    | <b>0,00</b>    |
| <b>FONDO MANIOBRA [AD-(PE+PF)]</b>                   | <b>22,18</b>  | <b>17,24</b>  | <b>19,02</b>  | <b>20,45</b>   | <b>20,50</b>   |

**CUENTA DE PERDIDAS Y GANANCIAS ANALÍTICA (%)**

| Vol. Cifra de negocios (miles de euros)      | 62.469        | 83.502        | 140.898       | 169.800       | 185.947       |
|--|---------------|---------------|---------------|---------------|---------------|
| Cifra de Negocios                            | 98,89         | 99,62         | 99,31         | 99,60         | 99,48         |
| + Otros Ingresos de explotación              | 1,11          | 0,38          | 0,69          | 0,40          | 0,52          |
| <b>= Ingresos Explotación</b>                | <b>100,00</b> | <b>100,00</b> | <b>100,00</b> | <b>100,00</b> | <b>100,00</b> |
| - Consumos de explotación                    | 51,63         | 52,12         | 52,34         | 49,76         | 50,97         |
| - Otros Gastos de explotación                | 9,13          | 9,14          | 10,54         | 10,62         | 10,98         |
| <b>= Valor Añadido Bruto</b>                 | <b>39,25</b>  | <b>38,74</b>  | <b>37,12</b>  | <b>39,62</b>  | <b>38,05</b>  |
| - Gastos de Personal                         | 31,01         | 29,14         | 29,42         | 30,88         | 30,25         |
| <b>= Resultado Bruto Explot.</b>             | <b>8,24</b>   | <b>9,60</b>   | <b>7,70</b>   | <b>8,73</b>   | <b>7,80</b>   |
| - Dotaciones amortiz. inmov. (R2)            | 1,37          | 1,97          | 1,98          | 1,97          | 2,01          |
| - Variac. Prov. tráfico e insolv. (R3)       | 0,28          | 0,22          | 0,12          | 0,49          | 0,51          |
| <b>= Resultado Neto Explot.</b>              | <b>6,59</b>   | <b>7,42</b>   | <b>5,59</b>   | <b>6,28</b>   | <b>5,28</b>   |
| + Ingresos Financieros                       | 0,32          | 0,18          | 0,21          | 0,13          | 0,13          |
| - Gastos Financieros                         | 1,09          | 1,42          | 1,20          | 0,96          | 0,83          |
| - Variac. prov. inversiones financieras (R4) | 0,04          | 0,00          | 0,00          | 0,02          | 0,01          |
| <b>= Resultado activ. ordinario</b>          | <b>5,77</b>   | <b>6,18</b>   | <b>4,61</b>   | <b>5,43</b>   | <b>4,58</b>   |
| + Benef. proc. inmov. e ingr. excepcionales  | 0,28          | 0,21          | 0,68          | 0,38          | 0,57          |
| - Perd. proc. inmov. y gast. excepcionales   | 0,08          | 0,13          | 0,27          | 0,29          | 0,20          |
| - Variac. Prov. inmov. y cart. cont. (R5)    | 0,00          | 0,00          | -0,01         | 0,00          | 0,00          |
| <b>= Resultado antes impuestos</b>           | <b>5,97</b>   | <b>6,25</b>   | <b>5,03</b>   | <b>5,52</b>   | <b>4,95</b>   |
| + / - Impuesto Sociedades                    | 1,86          | 1,97          | 1,68          | 1,87          | 1,66          |
| <b>= Resultado del ejercicio (R1)</b>        | <b>4,11</b>   | <b>4,28</b>   | <b>3,35</b>   | <b>3,65</b>   | <b>3,29</b>   |
| Recursos Tot. Gen. R1+R2+R3+R4+R5            | 5,80          | 6,46          | 5,44          | 6,12          | 5,82          |

**EMPLEO Y GASTOS DE PERSONAL**

|   |       |       |       |       |       |
|---|-------|-------|-------|-------|-------|
| Empresas analizadas :                   | 91    | 121   | 190   | 237   | 240   |
| Num. medio trabaj. por empresa          | 9,67  | 8,65  | 9,19  | 9,16  | 9,46  |
| Gasto medio (miles de euros)/trabajador | 21,04 | 22,35 | 22,84 | 23,72 | 23,93 |
| Gasto person./Valor Añad. Bruto (%)     | 80,91 | 75,06 | 79,43 | 78,09 | 79,73 |

|                           |             |             |             |             |             |
|---------------------------|-------------|-------------|-------------|-------------|-------------|
| <b>EMPRESAS PEQUEÑAS</b>  | <b>2001</b> | <b>2002</b> | <b>2003</b> | <b>2004</b> | <b>2005</b> |
| Núm. empresas analizadas: | 9           | 18          | 25          | 30          | 25          |

**BALANCE (%)**

|   |              |              |              |               |              |
|---|--------------|--------------|--------------|---------------|--------------|
| <b>ACTIVO TOTAL (miles de euros)</b>          | <b>2.890</b> | <b>3.844</b> | <b>8.847</b> | <b>10.044</b> | <b>9.575</b> |
| A) Accionistas por desembolsos no exigidos    | 0,00         | 0,00         | 0,00         | 0,00          | 0,00         |
| B) Inmovilizado                               | 22,17        | 23,45        | 16,39        | 18,84         | 23,45        |
| I. Gastos establecimiento                     | 0,01         | 0,04         | 0,03         | 0,03          | 0,01         |
| II. Inmovilizaciones inmateriales             | 6,52         | 8,56         | 4,55         | 5,17          | 4,94         |
| III. Inmovilizaciones materiales              | 9,57         | 12,07        | 10,87        | 12,47         | 12,62        |
| IV. Inmovilizaciones financieras              | 6,07         | 2,78         | 0,94         | 1,16          | 5,88         |
| V. Acciones propias                           | 0,00         | 0,00         | 0,00         | 0,00          | 0,00         |
| VI. Deudores oper. tráfico largo plazo        | 0,00         | 0,00         | 0,00         | 0,00          | 0,00         |
| C) Gastos a distrib. varios ejerc.            | 1,31         | 1,30         | 0,28         | 0,34          | 0,23         |
| D) Circulante                                 | 76,52        | 75,26        | 83,34        | 80,82         | 76,32        |
| I. Accionistas por desembolsos exigidos       | 0,00         | 0,00         | 0,00         | 0,00          | 0,00         |
| II. Existencias                               | 29,94        | 12,36        | 16,77        | 13,79         | 15,55        |
| III. Deudores                                 | 37,35        | 46,89        | 49,32        | 48,60         | 45,82        |
| IV. Inversiones finan. temporales             | 0,24         | 5,03         | 1,68         | 5,03          | 3,04         |
| V. Acciones propias corto plazo               | 0,00         | 0,00         | 0,00         | 0,00          | 0,00         |
| VI. Tesorería                                 | 8,97         | 10,79        | 15,30        | 13,15         | 11,87        |
| VII. Ajustes periodificación                  | 0,02         | 0,19         | 0,26         | 0,25          | 0,04         |
| <b>PASIVO TOTAL (miles de euros)</b>          | <b>2.890</b> | <b>3.844</b> | <b>8.847</b> | <b>10.044</b> | <b>9.575</b> |
| A) Fondos propios                             | 24,30        | 26,44        | 21,31        | 27,98         | 27,96        |
| I. Capital suscrito                           | 7,49         | 2,71         | 3,23         | 2,53          | 1,93         |
| II. Prima de emisión                          | 0,00         | 0,00         | 0,00         | 0,00          | 0,00         |
| III. Reservas revalorización                  | 0,00         | 0,00         | 0,00         | 0,00          | 0,00         |
| IV. Reservas                                  | 14,90        | 17,39        | 12,99        | 19,71         | 19,90        |
| V. Resultados ejercicios anteriores           | -1,95        | 1,37         | -0,40        | -1,08         | 1,01         |
| VI. Pérdidas y ganancias                      | 3,86         | 4,97         | 5,50         | 6,82          | 5,12         |
| VII. Dividendo a cuenta entreg. en el ejerc.  | 0,00         | 0,00         | 0,00         | 0,00          | 0,00         |
| VIII. Acciones propias reducción de capital   | 0,00         | 0,00         | 0,00         | 0,00          | 0,00         |
| B) Ingresos distr. varios ejercicios          | 0,00         | 0,00         | 0,00         | 0,00          | 0,00         |
| C) Provisiones riesgos y gastos               | 0,14         | 0,82         | 0,44         | 0,06          | 0,06         |
| D) Acreedores a largo plazo                   | 11,96        | 10,13        | 5,27         | 8,35          | 8,45         |
| E) Acreedores a corto plazo                   | 63,60        | 62,60        | 72,98        | 63,62         | 63,53        |
| F) Provisiones riesgos y gastos a corto plazo | 0,00         | 0,00         | 0,00         | 0,00          | 0,00         |
| <b>FONDO MANIOBRA [AD-(PE+PF)]</b>            | <b>12,92</b> | <b>12,65</b> | <b>10,36</b> | <b>17,21</b>  | <b>12,79</b> |

**CUENTA DE PERDIDAS Y GANANCIAS ANALÍTICA (%)**

|  |               |               |               |               |               |
|--|---------------|---------------|---------------|---------------|---------------|
| <b>Vol. Cifra de negocios (miles de euros)</b> | <b>6.430</b>  | <b>6.903</b>  | <b>16.822</b> | <b>18.727</b> | <b>17.339</b> |
| Cifra de Negocios                              | 99,81         | 99,39         | 99,88         | 99,93         | 99,94         |
| + Otros Ingresos de explotación                | 0,19          | 0,61          | 0,12          | 0,07          | 0,06          |
| <b>= Ingresos Explotación</b>                  | <b>100,00</b> | <b>100,00</b> | <b>100,00</b> | <b>100,00</b> | <b>100,00</b> |
| - Consumos de explotación                      | 57,63         | 38,86         | 50,36         | 44,30         | 49,79         |
| - Otros Gastos de explotación                  | 10,98         | 18,10         | 15,18         | 16,61         | 17,00         |
| <b>= Valor Añadido Bruto</b>                   | <b>31,39</b>  | <b>43,04</b>  | <b>34,46</b>  | <b>39,09</b>  | <b>33,21</b>  |
| - Gastos de Personal                           | 25,58         | 35,10         | 27,11         | 29,93         | 25,73         |
| <b>= Resultado Bruto Explot.</b>               | <b>5,81</b>   | <b>7,95</b>   | <b>7,36</b>   | <b>9,16</b>   | <b>7,49</b>   |
| - Dotaciones amortiz. inmov. (R2)              | 1,36          | 2,10          | 1,45          | 1,84          | 1,69          |
| - Variac. Prov. tráfico e insolv. (R3)         | 0,39          | -0,05         | 0,15          | 0,61          | 0,44          |
| <b>= Resultado Neto Explot.</b>                | <b>4,06</b>   | <b>5,90</b>   | <b>5,77</b>   | <b>6,71</b>   | <b>5,36</b>   |
| + Ingresos Financieros                         | 0,33          | 0,17          | 0,07          | 0,07          | 0,19          |
| - Gastos Financieros                           | 1,98          | 1,71          | 1,41          | 1,35          | 1,51          |
| - Variac. prov. inversiones financieras (R4)   | 0,00          | 0,00          | 0,00          | 0,00          | 0,00          |
| <b>= Resultado activ. ordinario</b>            | <b>2,41</b>   | <b>4,36</b>   | <b>4,43</b>   | <b>5,43</b>   | <b>4,04</b>   |
| + Benef. proc. inmov. e ingr. excep.           | 0,32          | 0,27          | 0,15          | 0,47          | 0,27          |
| - Perd. proc. inmov. y gast. excep.            | 0,18          | 0,57          | 0,12          | 0,33          | 0,15          |
| - Variac. Prov. inmov. y cart.cont. (R5)       | 0,00          | 0,00          | 0,00          | 0,00          | 0,00          |
| <b>= Resultado antes impuestos</b>             | <b>2,55</b>   | <b>4,07</b>   | <b>4,46</b>   | <b>5,58</b>   | <b>4,17</b>   |
| + / - Impuesto Sociedades                      | 0,82          | 1,32          | 1,57          | 1,92          | 1,34          |
| <b>= Resultado del ejercicio (R1)</b>          | <b>1,73</b>   | <b>2,75</b>   | <b>2,89</b>   | <b>3,65</b>   | <b>2,83</b>   |
| Recursos Tot. Gen. R1+R2+R3+R4+R5              | 3,48          | 4,80          | 4,48          | 6,10          | 4,95          |

**EMPLEO Y GASTOS DE PERSONAL**

|  |       |       |       |       |       |
|--|-------|-------|-------|-------|-------|
| <b>Empresas analizadas :</b>                   | 9     | 18    | 23    | 28    | 24    |
| <b>Num. medio trabaj. por empresa</b>          | 8,51  | 5,58  | 7,94  | 7,80  | 7,18  |
| <b>Gasto medio (miles de euros)/trabajador</b> | 21,52 | 24,27 | 24,58 | 24,79 | 25,89 |
| <b>Gasto person./Valor Añad. Bruto (%)</b>     | 81,51 | 81,53 | 78,45 | 76,08 | 77,65 |

| EMPRESAS PEQUEÑAS         | 2001 | 2002 | 2003 | 2004 | 2005 |
|---------------------------|------|------|------|------|------|
| Núm. empresas analizadas: | 86   | 135  | 170  | 209  | 215  |

**BALANCE (%)**

| ACTIVO TOTAL (miles de euros)                        | 26.537        | 37.442        | 57.745        | 66.681        | 73.686        |
|--|---------------|---------------|---------------|---------------|---------------|
| <b>A) Accionistas por desembolsos no exigidos</b>    | <b>0,00</b>   | <b>0,00</b>   | <b>0,00</b>   | <b>-0,05</b>  | <b>0,00</b>   |
| <b>B) Inmovilizado</b>                               | <b>19,29</b>  | <b>21,48</b>  | <b>18,98</b>  | <b>22,16</b>  | <b>22,15</b>  |
| I. Gastos establecimiento                            | 0,20          | 0,18          | 0,05          | 0,27          | 0,35          |
| II. Inmovilizaciones inmateriales                    | 3,37          | 2,50          | 2,61          | 2,22          | 1,57          |
| III. Inmovilizaciones materiales                     | 11,27         | 14,25         | 13,45         | 17,52         | 18,29         |
| IV. Inmovilizaciones financieras                     | 4,45          | 4,39          | 2,87          | 2,15          | 1,94          |
| V. Acciones propias                                  | 0,00          | 0,17          | 0,00          | 0,00          | 0,00          |
| VI. Deudores oper. tráfico largo plazo               | 0,00          | 0,00          | 0,00          | 0,00          | 0,00          |
| <b>C) Gastos a distrib. varios ejerc.</b>            | <b>0,35</b>   | <b>0,15</b>   | <b>0,31</b>   | <b>0,14</b>   | <b>0,20</b>   |
| <b>D) Circulante</b>                                 | <b>80,35</b>  | <b>78,37</b>  | <b>80,71</b>  | <b>77,75</b>  | <b>77,65</b>  |
| I. Accionistas por desembolsos exigidos              | 0,00          | 0,00          | 0,00          | 0,00          | 0,00          |
| II. Existencias                                      | 25,84         | 18,10         | 23,48         | 20,33         | 21,62         |
| III. Deudores  | 39,83         | 39,90         | 41,71         | 41,34         | 41,23         |
| IV. Inversiones finan. temporales                    | 1,92          | 1,98          | 1,16          | 2,55          | 1,54          |
| V. Acciones propias corto plazo                      | 0,00          | 0,00          | 0,00          | 0,00          | 0,00          |
| VI. Tesorería  | 12,73         | 17,86         | 14,23         | 13,34         | 13,19         |
| VII. Ajustes periodificación                         | 0,03          | 0,53          | 0,13          | 0,19          | 0,06          |
| <b>PASIVO TOTAL (miles de euros)</b>                 | <b>26.537</b> | <b>37.442</b> | <b>57.745</b> | <b>66.681</b> | <b>73.686</b> |
| <b>A) Fondos propios</b>                             | <b>26,90</b>  | <b>36,79</b>  | <b>30,51</b>  | <b>36,46</b>  | <b>29,39</b>  |
| I. Capital suscrito                                  | 5,83          | 7,25          | 5,40          | 5,71          | 5,45          |
| II. Prima de emisión                                 | 0,00          | 0,00          | 0,00          | 0,15          | 0,13          |
| III. Reservas revalorización                         | 0,01          | 0,01          | 0,01          | 0,01          | 0,00          |
| IV. Reservas   | 14,59         | 22,03         | 18,88         | 21,07         | 18,60         |
| V. Resultados ejercicios anteriores                  | 1,37          | 1,85          | 0,87          | 4,10          | 1,46          |
| VI. Pérdidas y ganancias                             | 5,10          | 5,66          | 5,35          | 5,43          | 3,79          |
| VII. Dividendo a cuenta entreg. en el ejerc.         | 0,00          | -0,01         | 0,00          | -0,01         | -0,04         |
| VIII. Acciones propias reducción de capital          | 0,00          | 0,00          | 0,00          | 0,00          | 0,00          |
| <b>B) Ingresos distr. varios ejercicios</b>          | <b>0,01</b>   | <b>0,05</b>   | <b>0,08</b>   | <b>0,07</b>   | <b>0,12</b>   |
| <b>C) Provisiones riesgos y gastos</b>               | <b>0,01</b>   | <b>0,03</b>   | <b>0,02</b>   | <b>0,01</b>   | <b>0,00</b>   |
| <b>D) Acreedores a largo plazo</b>                   | <b>6,97</b>   | <b>6,62</b>   | <b>8,20</b>   | <b>9,78</b>   | <b>11,55</b>  |
| <b>E) Acreedores a corto plazo</b>                   | <b>66,11</b>  | <b>56,51</b>  | <b>61,15</b>  | <b>53,69</b>  | <b>58,83</b>  |
| <b>F) Provisiones riesgos y gastos a corto plazo</b> | <b>0,00</b>   | <b>0,00</b>   | <b>0,03</b>   | <b>0,00</b>   | <b>0,11</b>   |
| <b>FONDO MANIOBRA [AD-(PE+PF)]</b>                   | <b>14,25</b>  | <b>21,87</b>  | <b>19,53</b>  | <b>24,06</b>  | <b>18,72</b>  |

**CUENTA DE PERDIDAS Y GANANCIAS ANALITICA (%)**

| Vol. Cifra de negocios (miles de euros)      | 41.454        | 63.632        | 87.506        | 104.073       | 113.881       |
|--|---------------|---------------|---------------|---------------|---------------|
| Cifra de Negocios                            | 99,66         | 97,91         | 98,82         | 98,84         | 98,92         |
| + Otros Ingresos de explotación              | 0,34          | 2,09          | 1,18          | 1,16          | 1,08          |
| <b>= Ingresos Explotación</b>                | <b>100,00</b> | <b>100,00</b> | <b>100,00</b> | <b>100,00</b> | <b>100,00</b> |
| - Consumos de explotación                    | 59,11         | 55,29         | 55,36         | 52,44         | 54,79         |
| - Otros Gastos de explotación                | 8,07          | 9,29          | 9,10          | 9,77          | 9,46          |
| <b>= Valor Añadido Bruto</b>                 | <b>32,82</b>  | <b>35,42</b>  | <b>35,54</b>  | <b>37,79</b>  | <b>35,75</b>  |
| - Gastos de Personal                         | 25,20         | 27,98         | 28,14         | 29,69         | 28,38         |
| <b>= Resultado Bruto Explot.</b>             | <b>7,62</b>   | <b>7,44</b>   | <b>7,40</b>   | <b>8,10</b>   | <b>7,37</b>   |
| - Dotaciones amortiz. inmov. (R2)            | 1,46          | 1,53          | 1,64          | 1,73          | 1,76          |
| - Variac. Prov. tráfico e insolv. (R3)       | 0,71          | 0,37          | 0,39          | 0,46          | 1,12          |
| <b>= Resultado Neto Explot.</b>              | <b>5,45</b>   | <b>5,54</b>   | <b>5,37</b>   | <b>5,91</b>   | <b>4,49</b>   |
| + Ingresos Financieros                       | 0,63          | 0,25          | 0,11          | 0,11          | 0,08          |
| - Gastos Financieros                         | 1,08          | 0,88          | 0,84          | 0,93          | 0,81          |
| - Variac. prov. inversiones financieras (R4) | 0,48          | 0,15          | 0,19          | 0,02          | 0,00          |
| <b>= Resultado activ. ordinario</b>          | <b>4,53</b>   | <b>4,75</b>   | <b>4,45</b>   | <b>5,08</b>   | <b>3,76</b>   |
| + Benef. proc. inmov. e ingr. excepcionales  | 0,60          | 0,29          | 0,67          | 0,19          | 0,26          |
| - Perd. proc. inmov. y gast. excepcionales   | 0,23          | 0,14          | 0,14          | 0,18          | 0,16          |
| - Variac. Prov. inmov. y cart. cont. (R5)    | 0,00          | 0,03          | 0,00          | 0,03          | 0,01          |
| <b>= Resultado antes impuestos</b>           | <b>4,90</b>   | <b>4,87</b>   | <b>4,99</b>   | <b>5,06</b>   | <b>3,85</b>   |
| + / - Impuesto Sociedades                    | 1,64          | 1,61          | 1,50          | 1,62          | 1,43          |
| <b>= Resultado del ejercicio (R1)</b>        | <b>3,25</b>   | <b>3,26</b>   | <b>3,49</b>   | <b>3,44</b>   | <b>2,42</b>   |
| Recursos Tot. Gen. R1+R2+R3+R4+R5            | 5,90          | 5,34          | 5,71          | 5,67          | 5,31          |

**EMPLEO Y GASTOS DE PERSONAL**

|   |       |       |       |       |       |
|---|-------|-------|-------|-------|-------|
| Empresas analizadas :                   | 81    | 129   | 162   | 199   | 206   |
| Num. medio trabaj. por empresa          | 5,92  | 6,41  | 6,83  | 6,69  | 6,43  |
| Gasto medio (miles de euros)/trabajador | 20,92 | 21,74 | 21,79 | 22,62 | 23,71 |
| Gastos person./Valor Añad. Bruto (%)    | 76,18 | 79,20 | 78,83 | 78,38 | 79,21 |



**EMPRESAS PEQUEÑAS**

Núm. empresas analizadas:

**2001**
**2002**
**2003**
**2004**
**2005**

37

38

66

73

79

**BALANCE (%)**

| <b>ACTIVO TOTAL (miles de euros)</b>                 | <b>12.706</b> | <b>13.068</b> | <b>23.821</b> | <b>26.870</b> | <b>25.987</b> |
|--|---------------|---------------|---------------|---------------|---------------|
| <b>A) Accionistas por desembolsos no exigidos</b>    | <b>0,00</b>   | <b>0,00</b>   | <b>0,00</b>   | <b>0,00</b>   | <b>0,01</b>   |
| <b>B) Inmovilizado</b>                               | <b>11,93</b>  | <b>18,46</b>  | <b>19,78</b>  | <b>22,29</b>  | <b>28,66</b>  |
| I. Gastos establecimiento                            | 0,56          | 0,01          | 0,04          | 0,03          | 0,32          |
| II. Inmovilizaciones inmateriales                    | 1,59          | 2,59          | 2,91          | 3,27          | 4,37          |
| III. Inmovilizaciones materiales                     | 9,62          | 15,52         | 15,46         | 17,06         | 20,93         |
| IV. Inmovilizaciones financieras                     | 0,15          | 0,33          | 1,38          | 1,92          | 2,98          |
| V. Acciones propias                                  | 0,00          | 0,00          | 0,00          | 0,00          | 0,00          |
| VI. Deudores oper. tráfico largo plazo               | 0,00          | 0,00          | 0,00          | 0,00          | 0,06          |
| <b>C) Gastos a distrib. varios ejerc.</b>            | <b>0,14</b>   | <b>0,46</b>   | <b>0,24</b>   | <b>0,26</b>   | <b>0,36</b>   |
| <b>D) Circulante</b>                                 | <b>87,93</b>  | <b>81,08</b>  | <b>79,97</b>  | <b>77,45</b>  | <b>70,97</b>  |
| I. Accionistas por desembolsos exigidos              | 0,00          | 0,00          | 0,00          | 0,00          | 0,00          |
| II. Existencias                                      | 45,42         | 29,65         | 33,92         | 16,97         | 15,44         |
| III. Deudores  | 27,99         | 36,53         | 31,69         | 46,87         | 40,22         |
| IV. Inversiones finan. temporales                    | 2,51          | 5,38          | 2,62          | 3,42          | 3,83          |
| V. Acciones propias corto plazo                      | 0,00          | 0,00          | 0,00          | 0,22          | 0,00          |
| VI. Tesorería  | 11,94         | 9,45          | 11,50         | 9,91          | 11,42         |
| VII. Ajustes periodificación                         | 0,07          | 0,07          | 0,25          | 0,06          | 0,07          |
| <b>PASIVO TOTAL (miles de euros)</b>                 | <b>12.706</b> | <b>13.068</b> | <b>23.821</b> | <b>26.870</b> | <b>25.987</b> |
| <b>A) Fondos propios</b>                             | <b>21,57</b>  | <b>22,63</b>  | <b>34,96</b>  | <b>30,61</b>  | <b>28,02</b>  |
| I. Capital suscrito                                  | 4,23          | 5,11          | 3,80          | 5,56          | 5,31          |
| II. Prima de emisión                                 | 0,00          | 0,00          | 0,00          | 0,00          | 0,46          |
| III. Reservas revalorización                         | 0,00          | 0,00          | 0,00          | 0,04          | 0,05          |
| IV. Reservas   | 10,28         | 9,19          | 21,53         | 15,38         | 14,28         |
| V. Resultados ejercicios anteriores                  | -1,77         | 1,34          | 2,04          | 2,52          | 1,96          |
| VI. Pérdidas y ganancias                             | 8,82          | 6,98          | 8,16          | 7,62          | 6,27          |
| VII. Dividendo a cuenta entreg. en el ejerc.         | 0,00          | 0,00          | -0,57         | -0,52         | -0,30         |
| VIII. Acciones propias reducción de capital          | 0,00          | 0,00          | 0,00          | 0,00          | 0,00          |
| <b>B) Ingresos distr. varios ejercicios</b>          | <b>0,15</b>   | <b>0,00</b>   | <b>0,02</b>   | <b>0,03</b>   | <b>0,02</b>   |
| <b>C) Provisiones riesgos y gastos</b>               | <b>0,00</b>   | <b>0,00</b>   | <b>0,21</b>   | <b>0,06</b>   | <b>0,18</b>   |
| <b>D) Acreedores a largo plazo</b>                   | <b>18,80</b>  | <b>13,22</b>  | <b>13,89</b>  | <b>8,66</b>   | <b>16,02</b>  |
| <b>E) Acreedores a corto plazo</b>                   | <b>59,21</b>  | <b>64,01</b>  | <b>50,86</b>  | <b>60,65</b>  | <b>55,76</b>  |
| <b>F) Provisiones riesgos y gastos a corto plazo</b> | <b>0,27</b>   | <b>0,14</b>   | <b>0,07</b>   | <b>0,00</b>   | <b>0,00</b>   |
| <b>FONDO MANIOBRA [AD-(PE+PF)]</b>                   | <b>28,45</b>  | <b>16,93</b>  | <b>29,05</b>  | <b>16,80</b>  | <b>15,21</b>  |

**CUENTA DE PERDIDAS Y GANANCIAS ANALÍTICA (%)**

| <b>Vol. Cifra de negocios (miles de euros)</b> | <b>20.281</b> | <b>23.390</b> | <b>39.053</b> | <b>51.506</b> | <b>46.849</b> |
|--|---------------|---------------|---------------|---------------|---------------|
| Cifra de Negocios                              | 99,27         | 99,88         | 99,82         | 99,91         | 99,30         |
| + Otros Ingresos de explotación                | 0,73          | 0,12          | 0,18          | 0,09          | 0,70          |
| <b>= Ingresos Explotación</b>                  | <b>100,00</b> | <b>100,00</b> | <b>100,00</b> | <b>100,00</b> | <b>100,00</b> |
| - Consumos de explotación                      | 52,10         | 51,33         | 50,26         | 52,10         | 47,53         |
| - Otros Gastos de explotación                  | 8,73          | 10,85         | 11,05         | 10,53         | 11,37         |
| <b>= Valor Añadido Bruto</b>                   | <b>39,17</b>  | <b>37,82</b>  | <b>38,70</b>  | <b>37,38</b>  | <b>41,10</b>  |
| - Gastos de Personal                           | 24,51         | 28,92         | 28,35         | 29,37         | 32,16         |
| <b>= Resultado Bruto Explot.</b>               | <b>14,66</b>  | <b>8,90</b>   | <b>10,35</b>  | <b>8,01</b>   | <b>8,94</b>   |
| - Dotaciones amortiz. inmov. (R2)              | 1,47          | 1,83          | 1,95          | 1,59          | 2,11          |
| - Variac. Prov. tráfico e insolv. (R3)         | 0,89          | 0,26          | 0,15          | 0,13          | 0,70          |
| <b>= Resultado Neto Explot.</b>                | <b>12,30</b>  | <b>6,81</b>   | <b>8,25</b>   | <b>6,29</b>   | <b>6,13</b>   |
| + Ingresos Financieros                         | 0,31          | 0,29          | 0,23          | 0,17          | 0,10          |
| - Gastos Financieros                           | 1,25          | 1,28          | 1,10          | 0,74          | 0,88          |
| - Variac. prov. inversiones financieras (R4)   | 0,00          | 0,02          | 0,00          | 0,00          | 0,08          |
| <b>= Resultado activ. ordinario</b>            | <b>11,36</b>  | <b>5,80</b>   | <b>7,38</b>   | <b>5,72</b>   | <b>5,26</b>   |
| + Benef. proc. inmov. e ingr. excep.           | 0,63          | 0,22          | 0,29          | 0,30          | 0,21          |
| - Perd. proc. inmov. y gast. excep.            | 2,72          | 0,10          | 0,14          | 0,18          | 0,29          |
| - Variac. Prov. inmov. y cart.cont. (R5)       | 0,00          | 0,00          | 0,00          | 0,00          | 0,00          |
| <b>= Resultado antes impuestos</b>             | <b>9,27</b>   | <b>5,91</b>   | <b>7,53</b>   | <b>5,84</b>   | <b>5,18</b>   |
| + / - Impuesto Sociedades                      | 3,78          | 2,02          | 2,56          | 1,87          | 1,73          |
| <b>= Resultado del ejercicio (R1)</b>          | <b>5,49</b>   | <b>3,90</b>   | <b>4,97</b>   | <b>3,97</b>   | <b>3,46</b>   |
| Recursos Tot. Gen.R1+R2+R3+R4+R5               | 7,85          | 6,01          | 7,07          | 5,69          | 6,35          |

**EMPLEO Y GASTOS DE PERSONAL**

|   |       |       |       |       |       |
|---|-------|-------|-------|-------|-------|
| Empresas analizadas :                   | 35    | 34    | 60    | 69    | 75    |
| Num. medio trabaj. por empresa          | 6,44  | 7,92  | 7,56  | 7,80  | 8,03  |
| Gasto medio (miles de euros)/trabajador | 21,82 | 25,09 | 23,85 | 26,95 | 24,70 |
| Gasto person./Valor Añad. Bruto (%)     | 62,68 | 76,91 | 73,36 | 78,45 | 78,68 |

**EMPRESAS PEQUEÑAS**

Núm. empresas analizadas:

**2001**  
33

**2002**  
32

**2003**  
43

**2004**  
55

**2005**  
63

**BALANCE (%)**

| ACTIVO TOTAL (miles de euros)                        | 6.175        | 4.290        | 9.019        | 11.944        | 13.948        |
|--|--------------|--------------|--------------|---------------|---------------|
| <b>A) Accionistas por desembolsos no exigidos</b>    | <b>0,39</b>  | <b>0,00</b>  | <b>0,00</b>  | <b>0,00</b>   | <b>0,00</b>   |
| <b>B) Inmovilizado</b>                               | <b>31,97</b> | <b>34,13</b> | <b>31,40</b> | <b>30,65</b>  | <b>32,08</b>  |
| I. Gastos establecimiento                            | 0,18         | 0,05         | 0,08         | 0,15          | 0,12          |
| II. Inmovilizaciones inmateriales                    | 2,55         | 5,57         | 1,99         | 3,07          | 3,39          |
| III. Inmovilizaciones materiales                     | 28,95        | 28,17        | 29,08        | 27,08         | 27,93         |
| IV. Inmovilizaciones financieras                     | 0,16         | 0,34         | 0,25         | 0,35          | 0,64          |
| V. Acciones propias                                  | 0,13         | 0,00         | 0,00         | 0,00          | 0,00          |
| VI. Deudores oper. tráfico largo plazo               | 0,00         | 0,00         | 0,00         | 0,00          | 0,00          |
| <b>C) Gastos a distrib. varios ejerc.</b>            | <b>0,24</b>  | <b>1,11</b>  | <b>0,31</b>  | <b>0,32</b>   | <b>0,30</b>   |
| <b>D) Circulante</b>                                 | <b>67,40</b> | <b>64,76</b> | <b>68,29</b> | <b>69,02</b>  | <b>67,62</b>  |
| I. Accionistas por desembolsos exigidos              | 0,00         | 0,00         | 0,00         | 0,00          | 0,00          |
| II. Existencias                                      | 24,26        | 25,46        | 19,17        | 19,07         | 16,12         |
| III. Deudores  | 32,66        | 28,74        | 34,10        | 38,53         | 35,98         |
| IV. Inversiones finan. temporales                    | 1,31         | 0,11         | 0,92         | 1,70          | 1,61          |
| V. Acciones propias corto plazo                      | 0,00         | 0,00         | 0,00         | 0,00          | 0,00          |
| VI. Tesorería  | 9,09         | 10,35        | 13,86        | 9,60          | 13,79         |
| VII. Ajustes periodificación                         | 0,08         | 0,10         | 0,24         | 0,12          | 0,11          |
| <b>PASIVO TOTAL (miles de euros)</b>                 | <b>6.175</b> | <b>4.290</b> | <b>9.019</b> | <b>11.944</b> | <b>13.948</b> |
| <b>A) Fondos propios</b>                             | <b>26,03</b> | <b>12,98</b> | <b>19,93</b> | <b>26,93</b>  | <b>23,59</b>  |
| I. Capital suscrito                                  | 17,63        | 9,28         | 8,28         | 9,97          | 7,29          |
| II. Prima de emisión                                 | 0,00         | 0,00         | 0,00         | 0,00          | 0,00          |
| III. Reservas revalorización                         | 0,00         | 0,00         | 0,00         | 0,00          | 0,00          |
| IV. Reservas   | 8,79         | 15,81        | 9,43         | 11,10         | 9,66          |
| V. Resultados ejercicios anteriores                  | -4,40        | -13,30       | -0,57        | 0,15          | 1,85          |
| VI. Pérdidas y ganancias                             | 4,00         | 1,18         | 2,79         | 5,70          | 4,79          |
| VII. Dividendo a cuenta entreg. en el ejerc.         | 0,00         | 0,00         | 0,00         | 0,00          | 0,00          |
| VIII. Acciones propias reducción de capital          | 0,00         | 0,00         | 0,00         | 0,00          | 0,00          |
| <b>B) Ingresos distr. varios ejercicios</b>          | <b>0,34</b>  | <b>0,10</b>  | <b>0,24</b>  | <b>0,18</b>   | <b>0,85</b>   |
| <b>C) Provisiones riesgos y gastos</b>               | <b>0,00</b>  | <b>0,00</b>  | <b>0,00</b>  | <b>0,00</b>   | <b>0,07</b>   |
| <b>D) Acreedores a largo plazo</b>                   | <b>19,50</b> | <b>28,01</b> | <b>17,71</b> | <b>13,80</b>  | <b>16,34</b>  |
| <b>E) Acreedores a corto plazo</b>                   | <b>54,13</b> | <b>58,92</b> | <b>62,12</b> | <b>59,09</b>  | <b>59,14</b>  |
| <b>F) Provisiones riesgos y gastos a corto plazo</b> | <b>0,00</b>  | <b>0,00</b>  | <b>0,00</b>  | <b>0,00</b>   | <b>0,00</b>   |
| <b>FONDO MANIOBRA [AD-(PE+PF)]</b>                   | <b>13,27</b> | <b>5,84</b>  | <b>6,17</b>  | <b>9,94</b>   | <b>8,47</b>   |

**CUENTA DE PERDIDAS Y GANANCIAS ANALÍTICA (%)**

| Vol. Cifra de negocios (miles de euros)      | 9.912         | 8.870         | 16.427        | 20.522        | 26.153        |
|--|---------------|---------------|---------------|---------------|---------------|
| Cifra de Negocios                            | 99,61         | 98,76         | 99,81         | 99,85         | 99,71         |
| + Otros Ingresos de explotación              | 0,39          | 1,24          | 0,19          | 0,15          | 0,29          |
| <b>= Ingresos Explotación</b>                | <b>100,00</b> | <b>100,00</b> | <b>100,00</b> | <b>100,00</b> | <b>100,00</b> |
| - Consumos de explotación                    | 53,14         | 54,48         | 56,07         | 52,62         | 56,83         |
| - Otros Gastos de explotación                | 9,02          | 10,57         | 9,01          | 9,45          | 9,15          |
| <b>= Valor Añadido Bruto</b>                 | <b>37,84</b>  | <b>34,95</b>  | <b>34,92</b>  | <b>37,94</b>  | <b>34,02</b>  |
| - Gastos de Personal                         | 30,48         | 29,90         | 28,36         | 29,76         | 26,77         |
| <b>= Resultado Bruto Explot.</b>             | <b>7,36</b>   | <b>5,05</b>   | <b>6,56</b>   | <b>8,18</b>   | <b>7,24</b>   |
| - Dotaciones amortiz. inmov. (R2)            | 2,37          | 2,46          | 2,53          | 2,70          | 2,28          |
| - Variac. Prov. tráfico e insolv. (R3)       | 0,47          | 0,20          | 0,50          | -0,01         | 0,66          |
| <b>= Resultado Neto Explot.</b>              | <b>4,52</b>   | <b>2,39</b>   | <b>3,53</b>   | <b>5,50</b>   | <b>4,30</b>   |
| + Ingresos Financieros                       | 0,12          | 0,05          | 0,06          | 0,04          | 0,11          |
| - Gastos Financieros                         | 1,71          | 1,58          | 1,42          | 1,18          | 1,17          |
| - Variac. prov. inversiones financieras (R4) | 0,00          | 0,00          | 0,00          | 0,00          | 0,00          |
| <b>= Resultado activ. ordinario.</b>         | <b>2,93</b>   | <b>0,85</b>   | <b>2,17</b>   | <b>4,36</b>   | <b>3,25</b>   |
| + Benef. proc. inmov. e ingr. excep.         | 0,40          | 0,08          | 0,29          | 0,42          | 0,77          |
| - Perd. proc. inmov. y gast. excep.          | 0,04          | 0,05          | 0,08          | 0,28          | 0,27          |
| - Variac. Prov. inmov. y cart.cont. (R5)     | 0,00          | 0,00          | 0,00          | 0,00          | 0,00          |
| <b>= Resultado antes impuestos</b>           | <b>3,30</b>   | <b>0,88</b>   | <b>2,38</b>   | <b>4,51</b>   | <b>3,75</b>   |
| + / - Impuesto Sociedades                    | 0,81          | 0,32          | 0,85          | 1,19          | 1,20          |
| <b>= Resultado del ejercicio (R1)</b>        | <b>2,48</b>   | <b>0,56</b>   | <b>1,53</b>   | <b>3,31</b>   | <b>2,55</b>   |
| Recursos Tot. Gen.R1+R2+R3+R4+R5             | 5,32          | 3,23          | 4,56          | 5,99          | 5,49          |

**EMPLEO Y GASTOS DE PERSONAL**

|   |       |       |       |       |       |
|---|-------|-------|-------|-------|-------|
| Empresas analizadas :                   | 28    | 29    | 41    | 49    | 60    |
| Num. medio trabaj. por empresa          | 5,38  | 4,79  | 5,63  | 5,78  | 5,57  |
| Gasto medio (miles de euros)/trabajador | 17,86 | 17,72 | 19,79 | 20,58 | 20,68 |
| Gastos person./Valor Añad. Bruto (%)    | 83,65 | 84,55 | 81,14 | 78,10 | 78,29 |

EMPRESAS PEQUEÑAS  
Núm. empresas analizadas:

|  | 2001 | 2002 | 2003 | 2004 | 2005 |
|--|------|------|------|------|------|
|  | 22   | 36   | 40   | 43   | 50   |

## BALANCE (%)

| ACTIVO TOTAL (miles de euros)                        | 3.938        | 11.500        | 12.685        | 14.781        | 18.812        |
|--|--------------|---------------|---------------|---------------|---------------|
| <b>A) Accionistas por desembolsos no exigidos</b>    | <b>0,00</b>  | <b>0,00</b>   | <b>0,12</b>   | <b>0,10</b>   | <b>0,08</b>   |
| <b>B) Inmovilizado</b>                               | <b>34,90</b> | <b>21,93</b>  | <b>23,05</b>  | <b>18,53</b>  | <b>19,12</b>  |
| I. Gastos establecimiento                            | 0,55         | 0,05          | 0,02          | 0,03          | 0,03          |
| II. Inmovilizaciones inmateriales                    | 4,54         | 4,88          | 4,49          | 3,79          | 2,47          |
| III. Inmovilizaciones materiales                     | 29,42        | 16,56         | 16,41         | 12,81         | 16,22         |
| IV. Inmovilizaciones financieras                     | 0,39         | 0,44          | 2,13          | 1,90          | 0,40          |
| V. Acciones propias                                  | 0,00         | 0,00          | 0,00          | 0,00          | 0,00          |
| VI. Deudores oper. tráfico largo plazo               | 0,00         | 0,00          | 0,00          | 0,00          | 0,00          |
| <b>C) Gastos a distrib. varios ejerc.</b>            | <b>0,57</b>  | <b>0,31</b>   | <b>0,25</b>   | <b>0,28</b>   | <b>0,10</b>   |
| <b>D) Circulante</b>                                 | <b>64,53</b> | <b>77,76</b>  | <b>76,57</b>  | <b>81,09</b>  | <b>80,70</b>  |
| I. Accionistas por desembolsos exigidos              | 0,00         | 0,00          | 0,00          | 0,00          | 0,00          |
| II. Existencias                                      | 8,54         | 13,63         | 11,63         | 11,45         | 7,86          |
| III. Deudores  | 44,37        | 55,87         | 54,23         | 58,46         | 59,26         |
| IV. Inversiones finan. temporales                    | 3,31         | 1,76          | 2,80          | 1,62          | 1,98          |
| V. Acciones propias corto plazo                      | 0,00         | 0,00          | 0,00          | 0,00          | 0,00          |
| VI. Tesorería  | 8,26         | 6,48          | 7,86          | 9,51          | 11,45         |
| VII. Ajustes periodificación                         | 0,05         | 0,01          | 0,05          | 0,06          | 0,15          |
| <b>PASIVO TOTAL (miles de euros)</b>                 | <b>3.938</b> | <b>11.500</b> | <b>12.685</b> | <b>14.781</b> | <b>18.812</b> |
| <b>A) Fondos propios</b>                             | <b>21,14</b> | <b>35,66</b>  | <b>32,64</b>  | <b>33,11</b>  | <b>33,42</b>  |
| I. Capital suscrito                                  | 14,62        | 5,61          | 4,41          | 4,90          | 5,71          |
| II. Prima de emisión                                 | 0,00         | 0,10          | 0,09          | 0,00          | 0,00          |
| III. Reservas revalorización                         | 0,00         | 0,00          | 0,00          | 0,00          | 0,00          |
| IV. Reservas   | 8,07         | 22,20         | 23,06         | 20,75         | 20,26         |
| V. Resultados ejercicios anteriores                  | -4,69        | 0,65          | 2,24          | 2,54          | 2,50          |
| VI. Pérdidas y ganancias                             | 3,14         | 6,71          | 2,85          | 4,91          | 5,18          |
| VII. Dividendo a cuenta entreg. en el ejerc.         | 0,00         | 0,39          | 0,00          | 0,00          | -0,22         |
| VIII. Acciones propias reducción de capital          | 0,00         | 0,00          | 0,00          | 0,00          | 0,00          |
| <b>B) Ingresos distr. varios ejercicios</b>          | <b>0,56</b>  | <b>0,06</b>   | <b>0,18</b>   | <b>0,03</b>   | <b>0,32</b>   |
| <b>C) Provisiones riesgos y gastos</b>               | <b>0,00</b>  | <b>0,00</b>   | <b>0,00</b>   | <b>0,00</b>   | <b>0,00</b>   |
| <b>D) Acreedores a largo plazo</b>                   | <b>19,15</b> | <b>10,51</b>  | <b>10,34</b>  | <b>8,89</b>   | <b>8,87</b>   |
| <b>E) Acreedores a corto plazo</b>                   | <b>59,16</b> | <b>53,77</b>  | <b>56,84</b>  | <b>57,97</b>  | <b>57,38</b>  |
| <b>F) Provisiones riesgos y gastos a corto plazo</b> | <b>0,00</b>  | <b>0,00</b>   | <b>0,00</b>   | <b>0,00</b>   | <b>0,00</b>   |
| <b>FONDO MANIOBRA [AD-(PE+PF)]</b>                   | <b>5,38</b>  | <b>23,99</b>  | <b>19,73</b>  | <b>23,12</b>  | <b>23,32</b>  |

## CUENTA DE PERDIDAS Y GANANCIAS ANALÍTICA (%)

| Vol. Cifra de negocios (miles de euros)      | 8.238         | 27.909        | 28.290        | 30.627        | 36.171        |
|--|---------------|---------------|---------------|---------------|---------------|
| Cifra de Negocios                            | 99,69         | 99,92         | 99,92         | 99,93         | 99,86         |
| + Otros Ingresos de explotación              | 0,31          | 0,08          | 0,08          | 0,07          | 0,14          |
| <b>= Ingresos Explotación</b>                | <b>100,00</b> | <b>100,00</b> | <b>100,00</b> | <b>100,00</b> | <b>100,00</b> |
| - Consumos de explotación                    | 40,90         | 58,90         | 57,19         | 57,46         | 58,03         |
| - Otros Gastos de explotación                | 11,51         | 7,28          | 7,11          | 8,09          | 7,78          |
| <b>= Valor Añadido Bruto</b>                 | <b>47,59</b>  | <b>33,82</b>  | <b>35,70</b>  | <b>34,45</b>  | <b>34,19</b>  |
| - Gastos de Personal                         | 43,95         | 27,51         | 30,50         | 28,66         | 27,42         |
| <b>= Resultado Bruto Explot.</b>             | <b>3,64</b>   | <b>6,32</b>   | <b>5,21</b>   | <b>5,79</b>   | <b>6,77</b>   |
| - Dotaciones amortiz. inmov. (R2)            | 2,39          | 1,12          | 1,29          | 1,47          | 1,31          |
| - Variac. Prov. tráfico e insolv. (R3)       | 0,02          | 0,29          | 0,15          | 0,26          | 0,16          |
| <b>= Resultado Neto Explot.</b>              | <b>1,23</b>   | <b>4,91</b>   | <b>3,77</b>   | <b>4,06</b>   | <b>5,30</b>   |
| + Ingresos Financieros                       | 0,05          | 0,20          | 0,20          | 0,12          | 0,15          |
| - Gastos Financieros                         | 1,16          | 1,52          | 1,11          | 1,14          | 0,98          |
| - Variac. prov. inversiones financieras (R4) | 0,00          | 0,00          | 0,12          | 0,00          | 0,00          |
| <b>= Resultado activ. ordinario</b>          | <b>0,12</b>   | <b>3,59</b>   | <b>2,73</b>   | <b>3,03</b>   | <b>4,47</b>   |
| + Benef. proc. inmov. e ingr. excepcionales  | 2,06          | 0,47          | 0,43          | 0,90          | 0,25          |
| - Perd. proc. inmov. y gast. excepcionales   | 0,09          | 0,16          | 0,77          | 0,26          | 0,19          |
| - Variac. Prov. inmov. y cart. cont. (R5)    | 0,00          | 0,00          | 0,00          | 0,00          | 0,00          |
| <b>= Resultado antes impuestos</b>           | <b>2,10</b>   | <b>3,91</b>   | <b>2,39</b>   | <b>3,67</b>   | <b>4,53</b>   |
| + / - Impuesto Sociedades                    | 0,60          | 1,14          | 1,12          | 1,31          | 1,84          |
| <b>= Resultado del ejercicio (R1)</b>        | <b>1,50</b>   | <b>2,76</b>   | <b>1,27</b>   | <b>2,37</b>   | <b>2,69</b>   |
| Recursos Tot. Gen. R1+R2+R3+R4+R5            | 3,91          | 4,17          | 2,84          | 4,10          | 4,16          |

## EMPLEO Y GASTOS DE PERSONAL

|   |       |       |       |       |       |
|---|-------|-------|-------|-------|-------|
| Empresas analizadas :                   | 21    | 33    | 38    | 42    | 48    |
| Num. medio trabaj. por empresa          | 8,58  | 8,12  | 7,88  | 7,74  | 7,51  |
| Gasto medio (miles de euros)/trabajador | 19,93 | 26,51 | 27,95 | 26,99 | 26,73 |
| Gasto person./Valor Añad. Bruto (%)     | 92,85 | 80,73 | 85,07 | 83,11 | 79,68 |

Nota: Los datos del estudio, elaborado con la información suministrada por los Registros Mercantiles, están sujetos a los condicionantes indicados en la metodología.

| EMPRESAS PEQUEÑAS         | 2001 | 2002 | 2003 | 2004 | 2005 |
|---------------------------|------|------|------|------|------|
| Núm. empresas analizadas: | 35   | 39   | 58   | 67   | 71   |

**BALANCE (%)**

|   |              |              |              |               |               |
|---|--------------|--------------|--------------|---------------|---------------|
| <b>ACTIVO TOTAL (miles de euros)</b>          | <b>4.268</b> | <b>4.560</b> | <b>8.824</b> | <b>13.066</b> | <b>17.158</b> |
| A) Accionistas por desembolsos no exigidos    | 0,00         | 0,00         | 0,00         | 0,00          | 0,00          |
| B) Inmovilizado                               | 38,49        | 37,60        | 29,81        | 37,57         | 38,23         |
| I. Gastos establecimiento                     | 0,09         | 0,08         | 0,05         | 0,04          | 0,03          |
| II. Inmovilizaciones inmateriales             | 7,54         | 5,51         | 3,68         | 2,39          | 3,55          |
| III. Inmovilizaciones materiales              | 30,51        | 30,71        | 24,90        | 33,36         | 32,86         |
| IV. Inmovilizaciones financieras              | 0,35         | 1,28         | 1,12         | 1,78          | 1,76          |
| V. Acciones propias                           | 0,00         | 0,00         | 0,07         | 0,00          | 0,04          |
| VI. Deudores oper. tráfico largo plazo        | 0,00         | 0,00         | 0,00         | 0,00          | 0,00          |
| C) Gastos a distrib. varios ejerc.            | 0,33         | 0,23         | 0,19         | 0,15          | 0,22          |
| D) Circulante                                 | 61,18        | 62,17        | 70,00        | 62,28         | 61,55         |
| I. Accionistas por desembolsos exigidos       | 0,00         | 0,00         | 0,00         | 0,00          | 0,00          |
| II. Existencias                               | 10,23        | 10,78        | 11,95        | 9,69          | 9,22          |
| III. Deudores                                 | 41,48        | 38,39        | 48,17        | 38,67         | 41,45         |
| IV. Inversiones finan. temporales             | 0,00         | 1,16         | 0,34         | 3,25          | 0,46          |
| V. Acciones propias corto plazo               | 0,00         | 0,00         | 0,00         | 0,00          | 0,00          |
| VI. Tesorería                                 | 9,43         | 11,83        | 9,51         | 10,66         | 10,42         |
| VII. Ajustes periodificación                  | 0,04         | 0,01         | 0,02         | 0,01          | 0,00          |
| <b>PASIVO TOTAL (miles de euros)</b>          | <b>4.268</b> | <b>4.560</b> | <b>8.824</b> | <b>13.066</b> | <b>17.158</b> |
| A) Fondos propios                             | 24,14        | 24,19        | 27,33        | 33,74         | 28,53         |
| I. Capital suscrito                           | 13,46        | 11,19        | 13,18        | 11,27         | 11,28         |
| II. Prima de emisión                          | 0,00         | 0,00         | 0,00         | 0,00          | 0,07          |
| III. Reservas revalorización                  | 0,00         | 0,00         | 0,00         | 0,06          | 0,00          |
| IV. Reservas                                  | 11,84        | 15,56        | 16,27        | 17,96         | 15,36         |
| V. Resultados ejercicios anteriores           | -4,49        | -8,26        | -4,37        | -0,58         | -1,05         |
| VI. Pérdidas y ganancias                      | 3,33         | 5,70         | 2,25         | 5,26          | 2,88          |
| VII. Dividendo a cuenta entreg. en el ejerc.  | 0,00         | 0,00         | 0,00         | -0,23         | 0,00          |
| VIII. Acciones propias reducción de capital   | 0,00         | 0,00         | 0,00         | 0,00          | 0,00          |
| B) Ingresos distr. varios ejercicios          | 0,00         | 0,03         | 0,00         | 1,29          | 0,86          |
| C) Provisiones riesgos y gastos               | 0,00         | 0,00         | 0,00         | 0,00          | 0,00          |
| D) Acreedores a largo plazo                   | 19,36        | 21,30        | 13,97        | 15,41         | 15,01         |
| E) Acreedores a corto plazo                   | 56,50        | 54,48        | 58,70        | 49,56         | 55,60         |
| F) Provisiones riesgos y gastos a corto plazo | 0,00         | 0,00         | 0,00         | 0,00          | 0,00          |
| <b>FONDO MANIOBRA [AD-(PE+PF)]</b>            | <b>4,68</b>  | <b>7,69</b>  | <b>11,30</b> | <b>12,72</b>  | <b>5,95</b>   |

**CUENTA DE PERDIDAS Y GANANCIAS ANALÍTICA (%)**

|  |               |               |               |               |               |
|--|---------------|---------------|---------------|---------------|---------------|
| <b>Vol. Cifra de negocios (miles de euros)</b> | <b>8.152</b>  | <b>8.700</b>  | <b>17.110</b> | <b>22.128</b> | <b>28.926</b> |
| Cifra de Negocios                              | 99,85         | 99,70         | 99,75         | 99,44         | 99,66         |
| + Otros Ingresos de explotación                | 0,15          | 0,30          | 0,25          | 0,56          | 0,34          |
| <b>= Ingresos Explotación</b>                  | <b>100,00</b> | <b>100,00</b> | <b>100,00</b> | <b>100,00</b> | <b>100,00</b> |
| - Consumos de explotación                      | 36,36         | 28,88         | 38,13         | 42,00         | 42,51         |
| - Otros Gastos de explotación                  | 11,80         | 13,01         | 12,53         | 10,92         | 11,26         |
| <b>= Valor Añadido Bruto</b>                   | <b>51,84</b>  | <b>58,11</b>  | <b>49,34</b>  | <b>47,08</b>  | <b>46,23</b>  |
| - Gastos de Personal                           | 44,00         | 48,43         | 43,34         | 39,21         | 38,88         |
| <b>= Resultado Bruto Explot.</b>               | <b>7,84</b>   | <b>9,68</b>   | <b>6,00</b>   | <b>7,86</b>   | <b>7,35</b>   |
| - Dotaciones amortiz. inmov. (R2)              | 3,47          | 3,56          | 2,34          | 2,92          | 2,94          |
| - Variac. Prov. tráfico e insolv. (R3)         | -0,08         | 0,06          | 0,38          | 0,15          | 1,04          |
| <b>= Resultado Neto Explot.</b>                | <b>4,46</b>   | <b>6,05</b>   | <b>3,28</b>   | <b>4,79</b>   | <b>3,37</b>   |
| + Ingresos Financieros                         | 0,07          | 0,11          | 0,05          | 0,18          | 0,12          |
| - Gastos Financieros                           | 1,86          | 2,25          | 1,67          | 1,22          | 1,35          |
| - Variac. prov. inversiones financieras (R4)   | 0,00          | 0,00          | 0,00          | 0,00          | 0,00          |
| <b>= Resultado activ. ordinario.</b>           | <b>2,67</b>   | <b>3,90</b>   | <b>1,66</b>   | <b>3,75</b>   | <b>2,14</b>   |
| + Benef. proc. inmov. e ingr. excepcionales    | 0,16          | 0,38          | 0,13          | 0,65          | 0,59          |
| - Perd. proc. inmov. y gast. excepcionales     | 0,20          | 0,11          | 0,05          | 0,03          | 0,20          |
| - Variac. Prov. inmov. y cart. cont. (R5)      | 0,00          | 0,00          | 0,00          | 0,00          | 0,00          |
| <b>= Resultado antes impuestos</b>             | <b>2,62</b>   | <b>4,17</b>   | <b>1,74</b>   | <b>4,37</b>   | <b>2,54</b>   |
| + / - Impuesto Sociedades                      | 0,89          | 1,19          | 0,58          | 1,28          | 0,83          |
| <b>= Resultado del ejercicio (R1)</b>          | <b>1,74</b>   | <b>2,98</b>   | <b>1,16</b>   | <b>3,09</b>   | <b>1,70</b>   |
| Recursos Tot. Gen. R1+R2+R3+R4+R5              | 5,12          | 6,61          | 3,87          | 6,16          | 5,69          |

**EMPLEO Y GASTOS DE PERSONAL**

|   |       |       |       |       |       |
|---|-------|-------|-------|-------|-------|
| Empresas analizadas :                   | 30    | 33    | 54    | 63    | 66    |
| Num. medio trabaj. por empresa          | 6,34  | 5,20  | 6,18  | 6,48  | 7,05  |
| Gasto medio (miles de euros)/trabajador | 18,15 | 21,91 | 21,83 | 21,11 | 23,87 |
| Gasto person./Valor Añad. Bruto (%)     | 84,64 | 82,50 | 87,83 | 83,10 | 83,95 |

**EMPRESAS PEQUEÑAS**  
 Núm. empresas analizadas:

|  | 2001 | 2002 | 2003 | 2004 | 2005 |
|--|------|------|------|------|------|
|  | 66   | 100  | 127  | 174  | 191  |

**BALANCE (%)**

| ACTIVO TOTAL (miles de euros)                        | 10.121        | 19.750        | 30.683        | 49.723        | 53.431        |
|--|---------------|---------------|---------------|---------------|---------------|
| <b>A) Accionistas por desembolsos no exigidos</b>    | <b>0,74</b>   | <b>0,23</b>   | <b>0,00</b>   | <b>0,02</b>   | <b>0,00</b>   |
| <b>B) Inmovilizado</b>                               | <b>21,20</b>  | <b>25,95</b>  | <b>17,55</b>  | <b>27,47</b>  | <b>23,60</b>  |
| I. Gastos establecimiento                            | 0,05          | 0,10          | 0,09          | 0,05          | 0,06          |
| II. Inmovilizaciones inmateriales                    | 3,05          | 2,05          | 1,89          | 3,57          | 3,09          |
| III. Inmovilizaciones materiales                     | 17,25         | 22,81         | 15,14         | 18,21         | 16,31         |
| IV. Inmovilizaciones financieras                     | 0,85          | 0,98          | 0,42          | 5,64          | 4,12          |
| V. Acciones propias                                  | 0,00          | 0,00          | 0,00          | 0,00          | 0,00          |
| VI. Deudores oper. tráfico largo plazo               | 0,00          | 0,00          | 0,00          | 0,00          | 0,01          |
| <b>C) Gastos a distrib. varios ejerc.</b>            | <b>0,49</b>   | <b>0,25</b>   | <b>0,18</b>   | <b>0,26</b>   | <b>0,32</b>   |
| <b>D) Circulante</b>                                 | <b>77,57</b>  | <b>73,57</b>  | <b>82,28</b>  | <b>72,26</b>  | <b>76,09</b>  |
| I. Accionistas por desembolsos exigidos              | 0,00          | 0,00          | 0,00          | 0,00          | 0,00          |
| II. Existencias                                      | 22,07         | 17,39         | 25,32         | 18,62         | 19,94         |
| III. Deudores  | 41,21         | 39,41         | 44,92         | 37,23         | 39,14         |
| IV. Inversiones finan. temporales                    | 1,97          | 3,49          | 1,64          | 4,52          | 3,43          |
| V. Acciones propias corto plazo                      | 0,00          | 0,00          | 0,00          | 0,00          | 0,00          |
| VI. Tesorería  | 12,33         | 13,27         | 10,37         | 11,77         | 13,39         |
| VII. Ajustes periodificación                         | -0,01         | 0,02          | 0,02          | 0,11          | 0,19          |
| <b>PASIVO TOTAL (miles de euros)</b>                 | <b>10.121</b> | <b>19.750</b> | <b>30.683</b> | <b>49.723</b> | <b>53.431</b> |
| <b>A) Fondos propios</b>                             | <b>23,26</b>  | <b>24,63</b>  | <b>18,39</b>  | <b>31,12</b>  | <b>24,48</b>  |
| I. Capital suscrito                                  | 11,67         | 9,13          | 7,67          | 5,93          | 4,96          |
| II. Prima de emisión                                 | 0,00          | 0,00          | 0,00          | 0,18          | 0,00          |
| III. Reservas revalorización                         | 0,07          | 0,04          | 0,02          | 1,97          | 0,00          |
| IV. Reservas   | 9,64          | 13,56         | 10,38         | 21,48         | 18,98         |
| V. Resultados ejercicios anteriores                  | -3,24         | -1,39         | -2,14         | -1,96         | -1,96         |
| VI. Pérdidas y ganancias                             | 5,12          | 3,29          | 2,45          | 3,52          | 2,59          |
| VII. Dividendo a cuenta entreg. en el ejerc.         | 0,00          | 0,00          | 0,00          | 0,00          | -0,09         |
| VIII. Acciones propias reducción de capital          | 0,00          | 0,00          | 0,00          | 0,00          | 0,00          |
| <b>B) Ingresos distr. varios ejercicios</b>          | <b>0,01</b>   | <b>0,15</b>   | <b>0,04</b>   | <b>0,08</b>   | <b>0,15</b>   |
| <b>C) Provisiones riesgos y gastos</b>               | <b>0,00</b>   | <b>0,00</b>   | <b>0,00</b>   | <b>0,00</b>   | <b>0,00</b>   |
| <b>D) Acreedores a largo plazo</b>                   | <b>11,40</b>  | <b>13,99</b>  | <b>14,16</b>  | <b>11,96</b>  | <b>13,94</b>  |
| <b>E) Acreedores a corto plazo</b>                   | <b>65,33</b>  | <b>61,22</b>  | <b>67,40</b>  | <b>56,85</b>  | <b>61,42</b>  |
| <b>F) Provisiones riesgos y gastos a corto plazo</b> | <b>0,00</b>   | <b>0,01</b>   | <b>0,00</b>   | <b>0,00</b>   | <b>0,00</b>   |
| <b>FONDO MANIOBRA [AD-(PE+PF)]</b>                   | <b>12,23</b>  | <b>12,34</b>  | <b>14,87</b>  | <b>15,41</b>  | <b>14,67</b>  |

**CUENTA DE PERDIDAS Y GANANCIAS ANALÍTICA (%)**

| Vol. Cifra de negocios (miles de euros)      | 21.189        | 41.195        | 51.546        | 78.110        | 95.495        |
|--|---------------|---------------|---------------|---------------|---------------|
| Cifra de Negocios                            | 98,36         | 98,33         | 98,04         | 98,82         | 99,25         |
| + Otros Ingresos de explotación              | 1,64          | 1,67          | 1,96          | 1,18          | 0,75          |
| <b>= Ingresos Explotación</b>                | <b>100,00</b> | <b>100,00</b> | <b>100,00</b> | <b>100,00</b> | <b>100,00</b> |
| - Consumos de explotación                    | 51,79         | 54,13         | 54,92         | 51,33         | 52,27         |
| - Otros Gastos de explotación                | 8,71          | 12,00         | 11,48         | 11,78         | 11,52         |
| <b>= Valor Añadido Bruto</b>                 | <b>39,49</b>  | <b>33,87</b>  | <b>33,59</b>  | <b>36,89</b>  | <b>36,21</b>  |
| - Gastos de Personal                         | 32,30         | 28,94         | 28,96         | 30,81         | 31,55         |
| <b>= Resultado Bruto Explot.</b>             | <b>7,19</b>   | <b>4,93</b>   | <b>4,63</b>   | <b>6,08</b>   | <b>4,66</b>   |
| - Dotaciones amortiz. inmov. (R2)            | 1,48          | 1,57          | 1,73          | 1,77          | 1,55          |
| - Variac. Prov. tráfico e insolv. (R3)       | 0,70          | 0,32          | 0,26          | 0,14          | 0,28          |
| <b>= Resultado Neto Explot.</b>              | <b>5,00</b>   | <b>3,03</b>   | <b>2,64</b>   | <b>4,18</b>   | <b>2,83</b>   |
| + Ingresos Financieros                       | 0,10          | 0,09          | 0,06          | 0,11          | 0,08          |
| - Gastos Financieros                         | 1,19          | 1,06          | 1,10          | 1,12          | 0,95          |
| - Variac. prov. inversiones financieras (R4) | 0,00          | 0,00          | 0,00          | 0,00          | 0,00          |
| <b>= Resultado activ. ordinario.</b>         | <b>3,91</b>   | <b>2,05</b>   | <b>1,60</b>   | <b>3,17</b>   | <b>1,95</b>   |
| + Benef. proc. inmov. e ingr. excep.         | 0,10          | 0,33          | 0,68          | 0,57          | 0,68          |
| - Perd. proc. inmov. y gast. excep.          | 0,33          | 0,10          | 0,12          | 0,24          | 0,45          |
| - Variac. Prov. inmov. y cart.cont. (R5)     | 0,00          | 0,00          | 0,00          | 0,00          | 0,00          |
| <b>= Resultado antes impuestos</b>           | <b>3,68</b>   | <b>2,29</b>   | <b>2,17</b>   | <b>3,50</b>   | <b>2,17</b>   |
| + / - Impuesto Sociedades                    | 1,28          | 0,74          | 0,74          | 1,28          | 0,73          |
| <b>= Resultado del ejercicio (R1)</b>        | <b>2,41</b>   | <b>1,55</b>   | <b>1,43</b>   | <b>2,21</b>   | <b>1,44</b>   |
| Recursos Tot. Gen.R1+R2+R3+R4+R5             | 4,59          | 3,44          | 3,42          | 4,11          | 3,27          |

**EMPLEO Y GASTOS DE PERSONAL**

|   |       |       |       |       |       |
|---|-------|-------|-------|-------|-------|
| Empresas analizadas :                   | 55    | 87    | 120   | 157   | 175   |
| Num. medio trabaj. por empresa          | 5,56  | 5,74  | 5,72  | 6,42  | 6,73  |
| Gasto medio (miles de euros)/trabajador | 21,99 | 20,77 | 22,07 | 23,50 | 25,01 |
| Gasto person./Valor Añad. Bruto (%)     | 81,96 | 85,82 | 86,41 | 83,60 | 87,20 |



| EMPRESAS PEQUEÑAS         | 2001 | 2002 | 2003 | 2004 | 2005 |
|---------------------------|------|------|------|------|------|
| Núm. empresas analizadas: | 3    | 4    | 5    | 12   | 10   |

**BALANCE (%)**

|  |              |              |               |              |              |
|--|--------------|--------------|---------------|--------------|--------------|
| <b>ACTIVO TOTAL (miles de euros)</b>                 | <b>881</b>   | <b>1.649</b> | <b>1.449</b>  | <b>9.610</b> | <b>5.466</b> |
| <b>A) Accionistas por desembolsos no exigidos</b>    | <b>0,00</b>  | <b>0,00</b>  | <b>0,00</b>   | <b>0,00</b>  | <b>0,00</b>  |
| <b>B) Inmovilizado</b>                               | <b>25,54</b> | <b>73,80</b> | <b>69,32</b>  | <b>60,65</b> | <b>58,14</b> |
| I. Gastos establecimiento                            | 0,02         | 0,04         | 0,12          | 0,05         | 0,07         |
| II. Inmovilizaciones inmateriales                    | 9,89         | 22,51        | 3,88          | 18,64        | 16,78        |
| III. Inmovilizaciones materiales                     | 15,63        | 43,52        | 56,46         | 39,45        | 36,13        |
| IV. Inmovilizaciones financieras                     | 0,00         | 7,72         | 8,86          | 2,52         | 5,17         |
| V. Acciones propias                                  | 0,00         | 0,00         | 0,00          | 0,00         | 0,00         |
| VI. Deudores oper. tráfico largo plazo               | 0,00         | 0,00         | 0,00          | 0,00         | 0,00         |
| <b>C) Gastos a distrib. varios ejerc.</b>            | <b>1,26</b>  | <b>2,04</b>  | <b>0,18</b>   | <b>1,46</b>  | <b>1,54</b>  |
| <b>D) Circulante</b>                                 | <b>73,20</b> | <b>24,16</b> | <b>30,49</b>  | <b>37,89</b> | <b>40,32</b> |
| I. Accionistas por desembolsos exigidos              | 0,00         | 0,00         | 0,00          | 0,00         | 0,00         |
| II. Existencias                                      | 29,73        | 1,50         | 7,26          | 8,68         | 1,15         |
| III. Deudores  | 32,54        | 24,94        | 20,43         | 21,76        | 21,99        |
| IV. Inversiones finan. temporales                    | 0,00         | 0,00         | 0,10          | 2,56         | 11,50        |
| V. Acciones propias corto plazo                      | 0,00         | 0,00         | 0,00          | 0,00         | 0,00         |
| VI. Tesorería  | 10,92        | -2,29        | 2,70          | 4,88         | 5,67         |
| VII. Ajustes periodificación                         | 0,01         | 0,00         | 0,00          | 0,01         | 0,01         |
| <b>PASIVO TOTAL (miles de euros)</b>                 | <b>881</b>   | <b>1.649</b> | <b>1.449</b>  | <b>9.610</b> | <b>5.466</b> |
| <b>A) Fondos propios</b>                             | <b>11,22</b> | <b>11,06</b> | <b>17,65</b>  | <b>37,03</b> | <b>35,72</b> |
| I. Capital suscrito                                  | 10,98        | 5,33         | 9,09          | 5,39         | 4,90         |
| II. Prima de emisión                                 | 0,00         | 0,00         | 0,00          | 0,00         | 0,38         |
| III. Reservas revalorización                         | 0,00         | 0,00         | 0,00          | 0,53         | 0,00         |
| IV. Reservas   | 2,52         | 2,61         | 5,08          | 27,46        | 28,39        |
| V. Resultados ejercicios anteriores                  | -0,79        | -0,36        | -1,23         | -0,56        | -1,05        |
| VI. Pérdidas y ganancias                             | -1,49        | 3,48         | 4,71          | 6,72         | 3,10         |
| VII. Dividendo a cuenta entreg. en el ejerc.         | 0,00         | 0,00         | 0,00          | -2,52        | 0,00         |
| VIII. Acciones propias reducción de capital          | 0,00         | 0,00         | 0,00          | 0,00         | 0,00         |
| <b>B) Ingresos distr. varios ejercicios</b>          | <b>0,65</b>  | <b>0,00</b>  | <b>1,12</b>   | <b>0,15</b>  | <b>0,23</b>  |
| <b>C) Provisiones riesgos y gastos</b>               | <b>0,00</b>  | <b>0,00</b>  | <b>0,00</b>   | <b>0,09</b>  | <b>0,00</b>  |
| <b>D) Acreedores a largo plazo</b>                   | <b>16,61</b> | <b>58,87</b> | <b>40,40</b>  | <b>26,57</b> | <b>42,73</b> |
| <b>E) Acreedores a corto plazo</b>                   | <b>71,52</b> | <b>30,08</b> | <b>40,84</b>  | <b>36,16</b> | <b>21,32</b> |
| <b>F) Provisiones riesgos y gastos a corto plazo</b> | <b>0,00</b>  | <b>0,00</b>  | <b>0,00</b>   | <b>0,00</b>  | <b>0,00</b>  |
| <b>FONDO MANIOBRA [AD-(PE+PF)]</b>                   | <b>1,68</b>  | <b>-5,92</b> | <b>-10,34</b> | <b>1,73</b>  | <b>19,00</b> |

**CUENTA DE PERDIDAS Y GANANCIAS ANALÍTICA (%)**

|  |               |               |               |               |               |
|--|---------------|---------------|---------------|---------------|---------------|
| <b>Vol. Cifra de negocios (miles de euros)</b> | <b>1.132</b>  | <b>1.629</b>  | <b>1.844</b>  | <b>8.119</b>  | <b>5.482</b>  |
| Cifra de Negocios                              | 99,88         | 99,97         | 100,00        | 98,43         | 99,99         |
| + Otros Ingresos de explotación                | 0,12          | 0,03          | 0,00          | 1,57          | 0,01          |
| <b>= Ingresos Explotación</b>                  | <b>100,00</b> | <b>100,00</b> | <b>100,00</b> | <b>100,00</b> | <b>100,00</b> |
| - Consumos de explotación                      | 12,43         | 21,48         | 30,81         | 20,58         | 14,29         |
| - Otros Gastos de explotación                  | 9,59          | 23,00         | 19,51         | 26,34         | 19,32         |
| <b>= Valor Añadido Bruto</b>                   | <b>77,97</b>  | <b>55,53</b>  | <b>49,68</b>  | <b>53,09</b>  | <b>66,39</b>  |
| - Gastos de Personal                           | 75,33         | 22,88         | 23,22         | 31,34         | 50,02         |
| <b>= Resultado Bruto Explot.</b>               | <b>2,64</b>   | <b>32,65</b>  | <b>26,46</b>  | <b>21,74</b>  | <b>16,37</b>  |
| - Dotaciones amortiz. inmov. (R2)              | 3,64          | 19,78         | 15,19         | 9,38          | 9,40          |
| - Variac. Prov. tráfico e insolv. (R3)         | 0,00          | 3,11          | 1,72          | 0,76          | -0,07         |
| <b>= Resultado Neto Explot.</b>                | <b>-1,00</b>  | <b>9,75</b>   | <b>9,55</b>   | <b>11,60</b>  | <b>7,04</b>   |
| + Ingresos Financieros                         | 0,01          | 0,01          | 0,01          | 0,10          | 0,56          |
| - Gastos Financieros                           | 1,60          | 6,21          | 4,18          | 2,43          | 2,21          |
| - Variac. prov. inversiones financieras (R4)   | 0,00          | 0,00          | 0,00          | 0,00          | 0,00          |
| <b>= Resultado activ. ordinario</b>            | <b>-2,59</b>  | <b>3,56</b>   | <b>5,38</b>   | <b>9,27</b>   | <b>5,40</b>   |
| + Benef. proc. inmov. e ingr. excep.           | 1,64          | 1,90          | 0,25          | 2,93          | 0,34          |
| - Perd. proc. inmov. y gast. excep.            | 0,24          | 0,39          | 0,34          | 0,39          | 0,75          |
| - Variac. Prov. inmov. y cart.cont. (R5)       | 0,00          | 0,00          | 0,00          | 0,00          | 0,00          |
| <b>= Resultado antes impuestos</b>             | <b>-1,20</b>  | <b>5,07</b>   | <b>5,29</b>   | <b>11,81</b>  | <b>4,98</b>   |
| + / - Impuesto Sociedades                      | -0,04         | 1,54          | 1,59          | 3,98          | 1,89          |
| <b>= Resultado del ejercicio (R1)</b>          | <b>-1,16</b>  | <b>3,52</b>   | <b>3,71</b>   | <b>7,83</b>   | <b>3,09</b>   |
| Recursos Tot. Gen.R1+R2+R3+R4+R5               | 2,48          | 26,42         | 20,62         | 17,97         | 12,42         |

**EMPLEO Y GASTOS DE PERSONAL**

|   |       |       |       |       |       |
|---|-------|-------|-------|-------|-------|
| Empresas analizadas :                   | 3     | 4     | 5     | 10    | 9     |
| Num. medio trabaj. por empresa          | 14,48 | 5,25  | 4,74  | 8,98  | 10,47 |
| Gasto medio (miles de euros)/trabajador | 19,65 | 17,75 | 18,05 | 27,88 | 29,11 |
| Gasto person./Valor Añad. Bruto (%)     | 96,61 | 41,21 | 46,74 | 58,91 | 76,16 |

**EMPRESAS PEQUEÑAS**  
 Núm. empresas analizadas:

|  | 2001 | 2002 | 2003 | 2004 | 2005 |
|--|------|------|------|------|------|
|  | 135  | 178  | 272  | 345  | 233  |

**BALANCE (%)**

| <b>ACTIVO TOTAL (miles de euros)</b>                 | <b>209.011</b> | <b>352.832</b> | <b>461.570</b> | <b>817.654</b> | <b>589.304</b> |
|--|----------------|----------------|----------------|----------------|----------------|
| <b>A) Accionistas por desembolsos no exigidos</b>    | <b>0,02</b>    | <b>0,10</b>    | <b>0,01</b>    | <b>0,04</b>    | <b>0,02</b>    |
| <b>B) Inmovilizado</b>                               | <b>16,19</b>   | <b>23,37</b>   | <b>23,13</b>   | <b>20,37</b>   | <b>21,91</b>   |
| I. Gastos establecimiento                            | 0,03           | 0,01           | 0,03           | 0,02           | 0,03           |
| II. Inmovilizaciones inmateriales                    | 0,45           | 0,56           | 0,79           | 0,58           | 0,56           |
| III. Inmovilizaciones materiales                     | 12,48          | 16,51          | 15,80          | 14,68          | 17,19          |
| IV. Inmovilizaciones financieras                     | 3,23           | 6,28           | 6,65           | 5,11           | 4,09           |
| V. Acciones propias                                  | 0,00           | 0,00           | 0,07           | 0,14           | 0,03           |
| VI. Deudores oper. tráfico largo plazo               | 0,00           | 0,01           | -0,22          | -0,16          | 0,02           |
| <b>C) Gastos a distrib. varios ejerc.</b>            | <b>0,10</b>    | <b>0,50</b>    | <b>0,24</b>    | <b>0,38</b>    | <b>0,19</b>    |
| <b>D) Circulante</b>                                 | <b>83,69</b>   | <b>76,03</b>   | <b>76,62</b>   | <b>79,21</b>   | <b>77,88</b>   |
| I. Accionistas por desembolsos exigidos              | 0,00           | 0,00           | 0,00           | 0,00           | 0,00           |
| II. Existencias                                      | 64,10          | 56,68          | 54,18          | 56,39          | 58,42          |
| III. Deudores  | 10,57          | 9,81           | 12,04          | 13,42          | 9,69           |
| IV. Inversiones finan. temporales                    | 5,73           | 4,33           | 5,43           | 4,73           | 5,91           |
| V. Acciones propias corto plazo                      | 0,00           | 0,09           | 0,03           | 0,00           | 0,00           |
| VI. Tesorería  | 3,30           | 4,95           | 4,93           | 4,61           | 3,80           |
| VII. Ajustes periodificación                         | 0,00           | 0,17           | 0,01           | 0,06           | 0,07           |
| <b>PASIVO TOTAL (miles de euros)</b>                 | <b>209.011</b> | <b>352.832</b> | <b>461.570</b> | <b>817.654</b> | <b>589.304</b> |
| <b>A) Fondos propios</b>                             | <b>20,60</b>   | <b>26,41</b>   | <b>29,07</b>   | <b>24,08</b>   | <b>28,66</b>   |
| I. Capital suscrito                                  | 7,51           | 10,08          | 12,66          | 7,82           | 8,54           |
| II. Prima de emisión                                 | 2,23           | 1,15           | 1,55           | 1,76           | 0,75           |
| III. Reservas revalorización                         | 0,20           | 0,49           | 0,27           | 0,19           | 0,12           |
| IV. Reservas   | 10,10          | 11,57          | 12,70          | 10,47          | 15,79          |
| V. Resultados ejercicios anteriores                  | -1,83          | -1,52          | -1,17          | -0,72          | -0,31          |
| VI. Pérdidas y ganancias                             | 2,47           | 4,69           | 3,06           | 4,59           | 3,79           |
| VII. Dividendo a cuenta entreg. en el ejerc.         | -0,07          | -0,05          | 0,00           | -0,02          | -0,03          |
| VIII. Acciones propias reducción de capital          | 0,00           | 0,00           | 0,00           | 0,00           | 0,00           |
| <b>B) Ingresos distr. varios ejercicios</b>          | <b>0,01</b>    | <b>0,07</b>    | <b>0,12</b>    | <b>0,02</b>    | <b>0,11</b>    |
| <b>C) Provisiones riesgos y gastos</b>               | <b>0,04</b>    | <b>0,04</b>    | <b>0,13</b>    | <b>0,03</b>    | <b>0,09</b>    |
| <b>D) Acreedores a largo plazo</b>                   | <b>38,68</b>   | <b>39,36</b>   | <b>36,28</b>   | <b>37,77</b>   | <b>38,58</b>   |
| <b>E) Acreedores a corto plazo</b>                   | <b>40,68</b>   | <b>34,13</b>   | <b>34,36</b>   | <b>38,10</b>   | <b>32,55</b>   |
| <b>F) Provisiones riesgos y gastos a corto plazo</b> | <b>0,00</b>    | <b>0,00</b>    | <b>0,03</b>    | <b>0,01</b>    | <b>0,01</b>    |
| <b>FONDO MANIOBRA [AD-(PE+PF)]</b>                   | <b>43,01</b>   | <b>41,91</b>   | <b>42,23</b>   | <b>41,09</b>   | <b>45,32</b>   |

**CUENTA DE PERDIDAS Y GANANCIAS ANALITICA (%)**

| <b>Vol. Cifra de negocios (miles de euros)</b> | <b>81.114</b> | <b>152.872</b> | <b>199.177</b> | <b>375.727</b> | <b>239.519</b> |
|--|---------------|----------------|----------------|----------------|----------------|
| Cifra de Negocios                              | 95,07         | 92,43          | 94,82          | 96,90          | 95,99          |
| + Otros Ingresos de explotación                | 4,93          | 7,57           | 5,18           | 3,10           | 4,01           |
| <b>= Ingresos Explotación</b>                  | <b>100,00</b> | <b>100,00</b>  | <b>100,00</b>  | <b>100,00</b>  | <b>100,00</b>  |
| - Consumos de explotación                      | 70,47         | 72,31          | 71,96          | 70,23          | 65,36          |
| - Otros Gastos de explotación                  | 10,84         | 7,24           | 9,78           | 8,91           | 10,67          |
| <b>= Valor Añadido Bruto</b>                   | <b>18,70</b>  | <b>20,45</b>   | <b>18,26</b>   | <b>20,87</b>   | <b>23,97</b>   |
| - Gastos de Personal                           | 6,08          | 4,34           | 4,38           | 4,75           | 7,95           |
| <b>= Resultado Bruto Explot.</b>               | <b>12,62</b>  | <b>16,11</b>   | <b>13,88</b>   | <b>16,12</b>   | <b>16,02</b>   |
| - Dotaciones amortiz. inmov. (R2)              | 0,83          | 1,04           | 0,99           | 0,81           | 1,22           |
| - Variac. Prov. tráfico e insolv. (R3)         | -0,11         | 0,05           | -0,01          | -0,02          | 0,35           |
| <b>= Resultado Neto Explot.</b>                | <b>11,89</b>  | <b>15,02</b>   | <b>12,90</b>   | <b>15,33</b>   | <b>14,45</b>   |
| + Ingresos Financieros                         | 1,07          | 0,97           | 1,07           | 0,67           | 0,60           |
| - Gastos Financieros                           | 4,20          | 4,21           | 4,29           | 3,80           | 3,29           |
| - Variac. prov. inversiones financieras (R4)   | 0,21          | 0,21           | 0,19           | -0,08          | -0,03          |
| <b>= Resultado activ. ordinario</b>            | <b>8,55</b>   | <b>11,56</b>   | <b>9,49</b>    | <b>12,28</b>   | <b>11,79</b>   |
| + Benef. proc. inmov. e ingr. excepcionales    | 0,92          | 2,67           | 1,26           | 1,93           | 2,37           |
| - Perd. proc. inmov. y gast. excepcionales     | 0,30          | 0,28           | 0,59           | 0,28           | 0,71           |
| - Variac. Prov. inmov. y cart.cont. (R5)       | 0,03          | 0,04           | 0,00           | 0,02           | 0,00           |
| <b>= Resultado antes impuestos</b>             | <b>9,14</b>   | <b>13,91</b>   | <b>10,16</b>   | <b>13,90</b>   | <b>13,45</b>   |
| +/- Impuesto Sociedades                        | 3,09          | 3,96           | 3,43           | 4,23           | 4,49           |
| <b>= Resultado del ejercicio (R1)</b>          | <b>6,05</b>   | <b>9,96</b>    | <b>6,73</b>    | <b>9,67</b>    | <b>8,96</b>    |
| Recursos Tot. Gen.R1+R2+R3+R4+R5               | 7,03          | 11,30          | 7,90           | 10,41          | 10,49          |

**EMPLEO Y GASTOS DE PERSONAL**

|   |       |       |       |       |       |
|---|-------|-------|-------|-------|-------|
| Empresas analizadas :                   | 55    | 92    | 132   | 190   | 210   |
| Num. medio trabaj. por empresa          | 3,59  | 3,35  | 2,57  | 3,34  | 3,42  |
| Gasto medio (miles de euros)/trabajador | 20,38 | 21,73 | 23,76 | 25,69 | 26,48 |
| Gasto person./Valor Añad. Bruto (%)     | 38,41 | 32,54 | 33,36 | 29,93 | 34,58 |

**EMPRESAS PEQUEÑAS**  
Núm. empresas analizadas:

| 2001 | 2002 | 2003 | 2004 | 2005 |
|------|------|------|------|------|
| 21   | 24   | 36   | 55   | 26   |

**BALANCE (%)**

| ACTIVO TOTAL (miles de euros)                        | 27.163        | 18.391        | 59.288        | 81.557        | 60.134        |
|--|---------------|---------------|---------------|---------------|---------------|
| <b>A) Accionistas por desembolsos no exigidos</b>    | <b>0,00</b>   | <b>0,00</b>   | <b>0,00</b>   | <b>0,00</b>   | <b>0,00</b>   |
| <b>B) Inmovilizado</b>                               | <b>48,05</b>  | <b>58,90</b>  | <b>71,50</b>  | <b>58,21</b>  | <b>64,82</b>  |
| I. Gastos establecimiento                            | 0,02          | 0,07          | 0,12          | 0,18          | 0,20          |
| II. Inmovilizaciones inmateriales                    | 0,77          | 0,06          | 0,31          | 3,00          | 5,93          |
| III. Inmovilizaciones materiales                     | 33,05         | 47,55         | 52,12         | 39,38         | 45,38         |
| IV. Inmovilizaciones financieras                     | 14,21         | 11,21         | 18,95         | 15,61         | 13,31         |
| V. Acciones propias                                  | 0,00          | 0,00          | 0,00          | 0,00          | 0,00          |
| VI. Deudores oper. tráfico largo plazo               | 0,00          | 0,00          | 0,00          | 0,04          | 0,00          |
| <b>C) Gastos a distrib. varios ejerc.</b>            | <b>0,12</b>   | <b>0,13</b>   | <b>0,11</b>   | <b>0,00</b>   | <b>1,89</b>   |
| <b>D) Circulante</b>                                 | <b>51,83</b>  | <b>40,98</b>  | <b>28,39</b>  | <b>41,78</b>  | <b>33,29</b>  |
| I. Accionistas por desembolsos exigidos              | 0,00          | 0,00          | 0,00          | 0,00          | 0,00          |
| II. Existencias                                      | 19,95         | 18,64         | 9,29          | 14,02         | 7,04          |
| III. Deudores  | 20,40         | 4,61          | 4,07          | 12,23         | 4,46          |
| IV. Inversiones finan. temporales                    | 6,00          | 10,67         | 7,91          | 10,05         | 16,32         |
| V. Acciones propias corto plazo                      | 0,00          | 0,00          | 0,00          | 0,00          | 0,00          |
| VI. Tesorería  | 5,48          | 7,05          | 7,11          | 5,47          | 5,45          |
| VII. Ajustes periodificación                         | 0,00          | 0,01          | 0,01          | 0,00          | 0,00          |
| <b>PASIVO TOTAL (miles de euros)</b>                 | <b>27.163</b> | <b>18.391</b> | <b>59.288</b> | <b>81.557</b> | <b>60.134</b> |
| <b>A) Fondos propios</b>                             | <b>57,23</b>  | <b>47,93</b>  | <b>62,40</b>  | <b>67,21</b>  | <b>60,18</b>  |
| I. Capital suscrito                                  | 19,88         | 15,17         | 50,77         | 38,86         | 37,57         |
| II. Prima de emisión                                 | 0,22          | 0,00          | 0,10          | 8,50          | 11,03         |
| III. Reservas revalorización                         | 0,67          | 0,99          | 0,06          | 0,22          | 0,00          |
| IV. Reservas   | 24,17         | 29,15         | 10,49         | 18,44         | 9,22          |
| V. Resultados ejercicios anteriores                  | -1,86         | -2,14         | -1,29         | -2,12         | -1,49         |
| VI. Pérdidas y ganancias                             | 14,15         | 4,75          | 2,27          | 3,30          | 3,85          |
| VII. Dividendo a cuenta entreg. en el ejerc.         | 0,00          | 0,00          | 0,00          | 0,00          | 0,00          |
| VIII. Acciones propias reducción de capital          | 0,00          | 0,00          | 0,00          | 0,00          | 0,00          |
| <b>B) Ingresos distr. varios ejercicios</b>          | <b>0,01</b>   | <b>0,00</b>   | <b>0,00</b>   | <b>0,06</b>   | <b>0,03</b>   |
| <b>C) Provisiones riesgos y gastos</b>               | <b>0,05</b>   | <b>0,18</b>   | <b>0,00</b>   | <b>0,62</b>   | <b>0,20</b>   |
| <b>D) Acreedores a largo plazo</b>                   | <b>10,92</b>  | <b>21,96</b>  | <b>18,74</b>  | <b>9,42</b>   | <b>15,57</b>  |
| <b>E) Acreedores a corto plazo</b>                   | <b>31,80</b>  | <b>29,93</b>  | <b>18,86</b>  | <b>22,69</b>  | <b>24,01</b>  |
| <b>F) Provisiones riesgos y gastos a corto plazo</b> | <b>0,00</b>   | <b>0,00</b>   | <b>0,00</b>   | <b>0,00</b>   | <b>0,00</b>   |
| <b>FONDO MANIOBRA [AD-(PE+PF)]</b>                   | <b>20,03</b>  | <b>11,05</b>  | <b>9,53</b>   | <b>19,10</b>  | <b>9,27</b>   |

**CUENTA DE PERDIDAS Y GANANCIAS ANALÍTICA (%)**

| Vol. Cifra de negocios (miles de euros)      | 4.619         | 5.040         | 8.966         | 13.456        | 13.672        |
|--|---------------|---------------|---------------|---------------|---------------|
| Cifra de Negocios                            | 91,22         | 93,15         | 94,14         | 95,23         | 93,98         |
| + Otros Ingresos de explotación              | 8,78          | 6,85          | 5,86          | 4,77          | 6,02          |
| <b>= Ingresos Explotación</b>                | <b>100,00</b> | <b>100,00</b> | <b>100,00</b> | <b>100,00</b> | <b>100,00</b> |
| - Consumos de explotación                    | 29,20         | 43,09         | 43,21         | 46,22         | 45,96         |
| - Otros Gastos de explotación                | 15,76         | 16,24         | 21,11         | 25,36         | 17,98         |
| <b>= Valor Añadido Bruto</b>                 | <b>55,03</b>  | <b>40,68</b>  | <b>35,68</b>  | <b>28,42</b>  | <b>36,06</b>  |
| - Gastos de Personal                         | 8,51          | 10,30         | 13,76         | 15,84         | 17,09         |
| <b>= Resultado Bruto Explot.</b>             | <b>46,52</b>  | <b>30,38</b>  | <b>21,92</b>  | <b>12,58</b>  | <b>18,97</b>  |
| - Dotaciones amortiz. inmov. (R2)            | 4,72          | 3,31          | 7,81          | 5,53          | 5,04          |
| - Variac. Prov. tráfico e insolv. (R3)       | 0,00          | 0,00          | 0,12          | 1,33          | -0,04         |
| <b>= Resultado Neto Explot.</b>              | <b>41,81</b>  | <b>27,06</b>  | <b>13,99</b>  | <b>5,72</b>   | <b>13,97</b>  |
| + Ingresos Financieros                       | 8,44          | 4,11          | 3,54          | 7,84          | 2,48          |
| - Gastos Financieros                         | 10,00         | 5,05          | 7,65          | 4,59          | 2,85          |
| - Variac. prov. inversiones financieras (R4) | 0,00          | 3,02          | 0,72          | -1,53         | -0,41         |
| <b>= Resultado activ. ordinario</b>          | <b>40,24</b>  | <b>23,10</b>  | <b>9,16</b>   | <b>10,50</b>  | <b>14,01</b>  |
| + Benef. proc. inmov. e ingr. excepcionales  | 70,10         | 2,96          | 7,14          | 19,07         | 10,51         |
| - Perd. proc. inmov. y gast. excepcionales   | 0,27          | 0,66          | 1,55          | 1,00          | 0,34          |
| - Variac. Prov. inmov. y cart. cont. (R5)    | 0,25          | 0,55          | 0,00          | -0,05         | -0,01         |
| <b>= Resultado antes impuestos</b>           | <b>109,82</b> | <b>24,85</b>  | <b>14,76</b>  | <b>28,62</b>  | <b>24,19</b>  |
| + / - Impuesto Sociedades                    | 33,94         | 8,69          | 11,13         | 9,55          | 8,28          |
| <b>= Resultado del ejercicio (R1)</b>        | <b>75,88</b>  | <b>16,16</b>  | <b>3,63</b>   | <b>19,07</b>  | <b>15,91</b>  |
| Recursos Tot. Gen. R1+R2+R3+R4+R5            | 80,85         | 23,05         | 12,28         | 24,35         | 20,49         |

**EMPLEO Y GASTOS DE PERSONAL**

|   |       |       |       |       |       |
|---|-------|-------|-------|-------|-------|
| Empresas analizadas :                   | 10    | 8     | 20    | 26    | 22    |
| Num. medio trabaj. por empresa          | 2,05  | 2,64  | 2,81  | 3,08  | 5,07  |
| Gasto medio (miles de euros)/trabajador | 20,94 | 24,67 | 22,79 | 24,84 | 21,64 |
| Gasto person./Valor Añad. Bruto (%)     | 21,18 | 28,51 | 43,48 | 61,27 | 48,65 |



| EMPRESAS PEQUEÑAS         | 2001 | 2002 | 2003 | 2004 | 2005 |
|---------------------------|------|------|------|------|------|
| Núm. empresas analizadas: | 147  | 267  | 317  | 392  | 194  |

**BALANCE (%)**

| ACTIVO TOTAL (miles de euros)                        | 104.174        | 332.802        | 397.605        | 585.524        | 470.356        |
|--|----------------|----------------|----------------|----------------|----------------|
| <b>A) Accionistas por desembolsos no exigidos</b>    | <b>0,11</b>    | <b>0,06</b>    | <b>0,06</b>    | <b>0,03</b>    | <b>0,03</b>    |
| <b>B) Inmovilizado</b>                               | <b>82,30</b>   | <b>78,26</b>   | <b>76,94</b>   | <b>77,10</b>   | <b>78,03</b>   |
| I. Gastos establecimiento                            | 0,07           | 0,13           | 0,06           | 0,09           | 0,08           |
| II. Inmovilizaciones inmateriales                    | 7,33           | 6,26           | 4,74           | 4,45           | 4,64           |
| III. Inmovilizaciones materiales                     | 64,85          | 64,14          | 62,84          | 64,38          | 63,23          |
| IV. Inmovilizaciones financieras                     | 9,24           | 7,72           | 9,15           | 7,61           | 9,49           |
| V. Acciones propias                                  | 0,81           | 0,02           | 0,15           | 0,58           | 0,59           |
| VI. Deudores oper. tráfico largo plazo               | 0,00           | 0,00           | 0,00           | 0,00           | 0,00           |
| <b>C) Gastos a distrib. varios ejerc.</b>            | <b>1,12</b>    | <b>0,95</b>    | <b>0,60</b>    | <b>0,46</b>    | <b>0,70</b>    |
| <b>D) Circulante</b>                                 | <b>16,48</b>   | <b>20,73</b>   | <b>22,40</b>   | <b>22,41</b>   | <b>21,23</b>   |
| I. Accionistas por desembolsos exigidos              | 0,00           | 0,00           | 0,00           | 0,00           | 0,00           |
| II. Existencias                                      | 1,45           | 1,87           | 4,02           | 3,35           | 3,12           |
| III. Deudores  | 7,36           | 4,73           | 6,57           | 8,47           | 7,16           |
| IV. Inversiones finan. temporales                    | 4,87           | 9,03           | 8,46           | 7,29           | 7,49           |
| V. Acciones propias corto plazo                      | 0,00           | 0,32           | 0,24           | 0,00           | 0,00           |
| VI. Tesorería  | 2,76           | 4,76           | 3,10           | 3,29           | 3,40           |
| VII. Ajustes periodificación                         | 0,03           | 0,02           | 0,01           | 0,01           | 0,06           |
| <b>PASIVO TOTAL (miles de euros)</b>                 | <b>104.174</b> | <b>332.802</b> | <b>397.605</b> | <b>585.524</b> | <b>470.356</b> |
| <b>A) Fondos propios</b>                             | <b>55,27</b>   | <b>60,60</b>   | <b>56,86</b>   | <b>58,13</b>   | <b>60,26</b>   |
| I. Capital suscrito                                  | 32,09          | 34,42          | 30,32          | 32,37          | 32,96          |
| II. Prima de emisión                                 | 4,70           | 2,55           | 2,16           | 1,73           | 2,20           |
| III. Reservas revalorización                         | 0,66           | 0,85           | 0,45           | 0,59           | 0,70           |
| IV. Reservas   | 17,98          | 18,14          | 19,33          | 18,37          | 21,31          |
| V. Resultados ejercicios anteriores                  | -2,96          | -1,11          | -0,60          | -0,64          | -1,54          |
| VI. Pérdidas y ganancias                             | 2,81           | 5,81           | 5,23           | 5,72           | 4,63           |
| VII. Dividendo a cuenta entreg. en el ejerc.         | -0,02          | -0,06          | -0,02          | 0,00           | 0,00           |
| VIII. Acciones propias reducción de capital          | 0,00           | 0,00           | 0,00           | 0,00           | 0,00           |
| <b>B) Ingresos distr. varios ejercicios</b>          | <b>0,38</b>    | <b>0,11</b>    | <b>0,22</b>    | <b>0,26</b>    | <b>0,71</b>    |
| <b>C) Provisiones riesgos y gastos</b>               | <b>0,02</b>    | <b>0,02</b>    | <b>0,02</b>    | <b>0,00</b>    | <b>0,01</b>    |
| <b>D) Acreedores a largo plazo</b>                   | <b>29,20</b>   | <b>20,78</b>   | <b>23,50</b>   | <b>23,40</b>   | <b>21,32</b>   |
| <b>E) Acreedores a corto plazo</b>                   | <b>15,11</b>   | <b>18,50</b>   | <b>19,41</b>   | <b>18,18</b>   | <b>17,71</b>   |
| <b>F) Provisiones riesgos y gastos a corto plazo</b> | <b>0,03</b>    | <b>0,00</b>    | <b>0,00</b>    | <b>0,03</b>    | <b>0,00</b>    |
| <b>FONDO MANIOBRA [AD-(PE+PF)]</b>                   | <b>1,34</b>    | <b>2,24</b>    | <b>2,99</b>    | <b>4,20</b>    | <b>3,53</b>    |

**CUENTA DE PERDIDAS Y GANANCIAS ANALÍTICA (%)**

| Vol. Cifra de negocios (miles de euros)      | 11.264        | 33.166        | 46.218        | 65.328        | 59.015        |
|--|---------------|---------------|---------------|---------------|---------------|
| Cifra de Negocios                            | 81,67         | 85,20         | 91,82         | 92,69         | 94,40         |
| + Otros Ingresos de explotación              | 18,33         | 14,80         | 8,18          | 7,31          | 5,60          |
| <b>= Ingresos Explotación</b>                | <b>100,00</b> | <b>100,00</b> | <b>100,00</b> | <b>100,00</b> | <b>100,00</b> |
| - Consumos de explotación                    | 14,57         | 7,41          | 13,27         | 13,54         | 18,05         |
| - Otros Gastos de explotación                | 20,79         | 26,41         | 24,28         | 21,32         | 21,32         |
| <b>= Valor Añadido Bruto</b>                 | <b>64,65</b>  | <b>66,18</b>  | <b>62,44</b>  | <b>65,14</b>  | <b>60,62</b>  |
| - Gastos de Personal                         | 11,16         | 12,70         | 10,60         | 14,50         | 18,08         |
| <b>= Resultado Bruto Explot.</b>             | <b>53,49</b>  | <b>53,49</b>  | <b>51,84</b>  | <b>50,64</b>  | <b>42,54</b>  |
| - Dotaciones amortiz. inmov. (R2)            | 16,45         | 15,84         | 14,61         | 14,02         | 12,49         |
| - Variac. Prov. tráfico e insolv. (R3)       | 0,44          | 0,27          | 0,32          | 0,22          | 0,02          |
| <b>= Resultado Neto Explot.</b>              | <b>36,60</b>  | <b>37,38</b>  | <b>36,91</b>  | <b>36,40</b>  | <b>30,04</b>  |
| + Ingresos Financieros                       | 8,49          | 6,61          | 12,52         | 8,84          | 3,39          |
| - Gastos Financieros                         | 13,01         | 13,19         | 11,78         | 10,29         | 8,42          |
| - Variac. prov. inversiones financieras (R4) | 6,11          | 0,27          | 2,33          | -1,07         | -0,54         |
| <b>= Resultado activ. ordinario</b>          | <b>25,97</b>  | <b>30,52</b>  | <b>35,31</b>  | <b>36,02</b>  | <b>25,55</b>  |
| + Benef. proc. inmov. e ingr. excep.         | 9,81          | 38,11         | 24,08         | 29,71         | 22,53         |
| - Perd. proc. inmov. y gast. excep.          | 1,36          | 0,43          | 1,88          | 3,00          | 0,88          |
| - Variac. Prov. inmov. y cart.cont. (R5)     | 0,16          | 0,26          | 0,05          | -0,21         | -0,13         |
| <b>= Resultado antes impuestos</b>           | <b>34,26</b>  | <b>67,94</b>  | <b>57,45</b>  | <b>62,94</b>  | <b>47,32</b>  |
| + / - Impuesto Sociedades                    | 13,05         | 18,31         | 16,09         | 15,40         | 12,50         |
| <b>= Resultado del ejercicio (R1)</b>        | <b>21,21</b>  | <b>49,63</b>  | <b>41,36</b>  | <b>47,55</b>  | <b>34,82</b>  |
| Recursos Tot. Gen.R1+R2+R3+R4+R5             | 44,37         | 66,28         | 58,68         | 60,51         | 46,65         |

**EMPLEO Y GASTOS DE PERSONAL**

|   |       |       |       |       |       |
|---|-------|-------|-------|-------|-------|
| Empresas analizadas :                   | 40    | 108   | 105   | 153   | 185   |
| Num. medio trabaj. por empresa          | 1,45  | 1,90  | 2,32  | 2,60  | 2,50  |
| Gasto medio (miles de euros)/trabajador | 16,46 | 19,08 | 18,52 | 23,14 | 24,09 |
| Gastos person./Valor Añad. Bruto (%)    | 25,99 | 21,42 | 23,72 | 31,35 | 30,23 |

| EMPRESAS PEQUEÑAS         | 2001 | 2002 | 2003 | 2004 | 2005 |
|---------------------------|------|------|------|------|------|
| Núm. empresas analizadas: | 5    | 9    | 19   | 33   | 26   |

**BALANCE (%)**

|  |               |              |              |              |              |
|--|---------------|--------------|--------------|--------------|--------------|
| <b>ACTIVO TOTAL (miles de euros)</b>                 | <b>229</b>    | <b>1.655</b> | <b>3.121</b> | <b>4.442</b> | <b>8.184</b> |
| <b>A) Accionistas por desembolsos no exigidos</b>    | <b>0,00</b>   | <b>0,00</b>  | <b>0,00</b>  | <b>0,00</b>  | <b>0,00</b>  |
| <b>B) Inmovilizado</b>                               | <b>56,85</b>  | <b>32,77</b> | <b>29,61</b> | <b>34,01</b> | <b>20,82</b> |
| I. Gastos establecimiento                            | 0,03          | 0,02         | 0,90         | 0,67         | 0,03         |
| II. Inmovilizaciones inmateriales                    | 22,30         | 3,94         | 1,62         | 2,73         | 2,64         |
| III. Inmovilizaciones materiales                     | 28,42         | 27,39        | 25,51        | 23,32        | 8,42         |
| IV. Inmovilizaciones financieras                     | 6,09          | 1,42         | 1,58         | 7,29         | 9,74         |
| V. Acciones propias                                  | 0,00          | 0,00         | 0,00         | 0,00         | 0,00         |
| VI. Deudores oper. tráfico largo plazo               | 0,00          | 0,00         | 0,00         | 0,00         | 0,00         |
| <b>C) Gastos a distrib. varios ejerc.</b>            | <b>1,04</b>   | <b>0,05</b>  | <b>0,02</b>  | <b>0,06</b>  | <b>0,13</b>  |
| <b>D) Circulante</b>                                 | <b>42,11</b>  | <b>67,18</b> | <b>70,37</b> | <b>65,93</b> | <b>79,05</b> |
| I. Accionistas por desembolsos exigidos              | 0,00          | 0,00         | 0,00         | 0,00         | 0,00         |
| II. Existencias                                      | 4,30          | 36,02        | 29,64        | 26,59        | 7,12         |
| III. Deudores  | 6,74          | 3,43         | 25,83        | 19,29        | 13,49        |
| IV. Inversiones finan. temporales                    | 1,00          | 0,27         | 0,37         | 3,41         | 47,19        |
| V. Acciones propias corto plazo                      | 0,00          | 0,00         | 0,00         | 0,00         | 0,00         |
| VI. Tesorería  | 30,02         | 27,45        | 14,53        | 16,59        | 11,24        |
| VII. Ajustes periodificación                         | 0,06          | 0,00         | 0,00         | 0,05         | 0,01         |
| <b>PASIVO TOTAL (miles de euros)</b>                 | <b>229</b>    | <b>1.655</b> | <b>3.121</b> | <b>4.442</b> | <b>8.184</b> |
| <b>A) Fondos propios</b>                             | <b>11,22</b>  | <b>28,48</b> | <b>27,83</b> | <b>19,61</b> | <b>46,52</b> |
| I. Capital suscrito                                  | 12,12         | 9,83         | 8,32         | 15,63        | 5,24         |
| II. Prima de emisión                                 | 0,00          | 0,00         | 0,00         | 0,00         | 0,00         |
| III. Reservas revalorización                         | 0,00          | 0,00         | 0,00         | 0,00         | 0,00         |
| IV. Reservas   | 33,27         | 21,83        | 13,23        | 12,88        | 18,59        |
| V. Resultados ejercicios anteriores                  | -25,95        | -8,22        | -4,18        | -15,08       | -1,00        |
| VI. Pérdidas y ganancias                             | -8,21         | 6,96         | 10,81        | 6,18         | 23,69        |
| VII. Dividendo a cuenta entreg. en el ejerc.         | 0,00          | -1,93        | -0,34        | 0,00         | 0,00         |
| VIII. Acciones propias reducción de capital          | 0,00          | 0,00         | 0,00         | 0,00         | 0,00         |
| <b>B) Ingresos distr. varios ejercicios</b>          | <b>0,00</b>   | <b>0,00</b>  | <b>0,00</b>  | <b>0,08</b>  | <b>0,04</b>  |
| <b>C) Provisiones riesgos y gastos</b>               | <b>0,00</b>   | <b>0,00</b>  | <b>0,00</b>  | <b>0,00</b>  | <b>0,00</b>  |
| <b>D) Acreedores a largo plazo</b>                   | <b>7,86</b>   | <b>1,92</b>  | <b>9,90</b>  | <b>21,27</b> | <b>8,72</b>  |
| <b>E) Acreedores a corto plazo</b>                   | <b>80,92</b>  | <b>69,60</b> | <b>62,27</b> | <b>59,04</b> | <b>44,72</b> |
| <b>F) Provisiones riesgos y gastos a corto plazo</b> | <b>0,00</b>   | <b>0,00</b>  | <b>0,00</b>  | <b>0,00</b>  | <b>0,00</b>  |
| <b>FONDO MANIOBRA [AD-(PE+PF)]</b>                   | <b>-38,81</b> | <b>-2,42</b> | <b>8,11</b>  | <b>6,89</b>  | <b>34,33</b> |

**CUENTA DE PERDIDAS Y GANANCIAS ANALÍTICA (%)**

|  |               |               |               |               |               |
|--|---------------|---------------|---------------|---------------|---------------|
| <b>Vol. Cifra de negocios (miles de euros)</b> | <b>348</b>    | <b>2.111</b>  | <b>2.349</b>  | <b>5.578</b>  | <b>10.751</b> |
| Cifra de Negocios                              | 93,45         | 99,97         | 99,54         | 98,64         | 98,84         |
| + Otros Ingresos de explotación                | 6,55          | 0,03          | 0,46          | 1,36          | 1,16          |
| <b>= Ingresos Explotación</b>                  | <b>100,00</b> | <b>100,00</b> | <b>100,00</b> | <b>100,00</b> | <b>100,00</b> |
| - Consumos de explotación                      | 2,34          | 3,17          | 3,65          | 11,37         | 11,86         |
| - Otros Gastos de explotación                  | 35,27         | 48,44         | 34,40         | 41,02         | 43,16         |
| <b>= Valor Añadido Bruto</b>                   | <b>62,39</b>  | <b>48,38</b>  | <b>61,96</b>  | <b>47,61</b>  | <b>44,99</b>  |
| - Gastos de Personal                           | 63,06         | 39,22         | 42,33         | 37,02         | 15,65         |
| <b>= Resultado Bruto Explot.</b>               | <b>-0,67</b>  | <b>9,17</b>   | <b>19,63</b>  | <b>10,59</b>  | <b>29,34</b>  |
| - Dotaciones amortiz. inmov. (R2)              | 2,58          | 3,92          | 3,87          | 3,79          | 1,45          |
| - Variac. Prov. tráfico e insolv. (R3)         | 0,00          | 0,00          | 0,08          | 0,19          | 0,04          |
| <b>= Resultado Neto Explot.</b>                | <b>-3,25</b>  | <b>5,25</b>   | <b>15,68</b>  | <b>6,61</b>   | <b>27,85</b>  |
| + Ingresos Financieros                         | 0,37          | 2,80          | 0,15          | 1,26          | 0,47          |
| - Gastos Financieros                           | 0,68          | 0,46          | 1,25          | 1,25          | 0,30          |
| - Variac. prov. inversiones financieras (R4)   | 0,00          | 0,00          | 0,00          | 0,12          | 0,00          |
| <b>= Resultado activ. ordinario</b>            | <b>-3,56</b>  | <b>7,59</b>   | <b>14,58</b>  | <b>6,50</b>   | <b>28,02</b>  |
| + Benef. proc. inmov. e ingr. excepcionales    | 0,02          | 0,21          | 3,25          | 2,14          | 0,07          |
| - Perd. proc. inmov. y gast. excepcionales     | 0,24          | 0,02          | 0,98          | 2,74          | 0,06          |
| - Variac. Prov. inmov. y cart.cont. (R5)       | 0,00          | 0,00          | 0,00          | 0,00          | 0,00          |
| <b>= Resultado antes impuestos</b>             | <b>-3,78</b>  | <b>7,79</b>   | <b>16,85</b>  | <b>5,91</b>   | <b>28,03</b>  |
| + / - Impuesto Sociedades                      | 1,28          | 2,33          | 2,55          | 1,05          | 10,20         |
| <b>= Resultado del ejercicio (R1)</b>          | <b>-5,06</b>  | <b>5,46</b>   | <b>14,30</b>  | <b>4,85</b>   | <b>17,82</b>  |
| Recursos Tot. Gen. R1+R2+R3+R4+R5              | -2,48         | 9,37          | 18,25         | 8,96          | 19,31         |

**EMPLEO Y GASTOS DE PERSONAL**

|   |        |       |       |       |       |
|---|--------|-------|-------|-------|-------|
| Empresas analizadas :                   | 5      | 8     | 16    | 26    | 24    |
| Num. medio trabaj. por empresa          | 2,00   | 5,06  | 3,84  | 3,71  | 3,42  |
| Gasto medio (miles de euros)/trabajador | 23,50  | 19,60 | 16,24 | 18,91 | 17,20 |
| Gasto person./Valor Añad. Bruto (%)     | 101,08 | 80,73 | 70,61 | 87,42 | 31,17 |

Nota: Los datos del estudio, elaborado con la información suministrada por los Registros Mercantiles, estan sujetos a los condicionantes indicados en la metodología.

| EMPRESAS PEQUEÑAS         | 2001 | 2002 | 2003 | 2004 | 2005 |
|---------------------------|------|------|------|------|------|
| Núm. empresas analizadas: | 27   | 46   | 58   | 69   | 64   |

**BALANCE (%)**

| ACTIVO TOTAL (miles de euros)                        | 5.137        | 20.987        | 33.320        | 33.642        | 35.753        |
|--|--------------|---------------|---------------|---------------|---------------|
| <b>A) Accionistas por desembolsos no exigidos</b>    | <b>0,88</b>  | <b>0,21</b>   | <b>0,00</b>   | <b>0,00</b>   | <b>0,00</b>   |
| <b>B) Inmovilizado</b>                               | <b>57,24</b> | <b>32,22</b>  | <b>27,76</b>  | <b>26,34</b>  | <b>15,18</b>  |
| I. Gastos establecimiento                            | 1,40         | 0,36          | 0,29          | 0,29          | 0,30          |
| II. Inmovilizaciones inmateriales                    | 4,83         | 0,74          | 1,85          | 1,47          | 1,42          |
| III. Inmovilizaciones materiales                     | 34,65        | 19,01         | 16,36         | 20,33         | 11,10         |
| IV. Inmovilizaciones financieras                     | 16,36        | 12,11         | 9,25          | 4,25          | 2,33          |
| V. Acciones propias                                  | 0,00         | 0,00          | 0,00          | 0,00          | 0,00          |
| VI. Deudores oper. tráfico largo plazo               | 0,00         | 0,00          | 0,00          | 0,00          | 0,03          |
| <b>C) Gastos a distrib. varios ejerc.</b>            | <b>0,20</b>  | <b>0,10</b>   | <b>0,14</b>   | <b>0,22</b>   | <b>0,43</b>   |
| <b>D) Circulante</b>                                 | <b>41,68</b> | <b>67,46</b>  | <b>72,10</b>  | <b>73,44</b>  | <b>84,39</b>  |
| I. Accionistas por desembolsos exigidos              | 0,00         | 0,00          | 0,00          | 0,00          | 0,00          |
| II. Existencias                                      | 8,83         | 35,48         | 41,40         | 46,76         | 52,94         |
| III. Deudores  | 15,80        | 12,14         | 15,45         | 17,80         | 18,78         |
| IV. Inversiones finan. temporales                    | 5,02         | 14,91         | 8,72          | 3,56          | 2,54          |
| V. Acciones propias corto plazo                      | 0,00         | 0,00          | 0,00          | 0,00          | 0,00          |
| VI. Tesorería  | 12,02        | 4,91          | 6,51          | 5,30          | 9,96          |
| VII. Ajustes periodificación                         | 0,01         | 0,02          | 0,00          | 0,02          | 0,17          |
| <b>PASIVO TOTAL (miles de euros)</b>                 | <b>5.137</b> | <b>20.987</b> | <b>33.320</b> | <b>33.642</b> | <b>35.753</b> |
| <b>A) Fondos propios</b>                             | <b>42,62</b> | <b>30,42</b>  | <b>25,49</b>  | <b>13,88</b>  | <b>17,43</b>  |
| I. Capital suscrito                                  | 10,51        | 8,98          | 7,60          | 5,21          | 3,93          |
| II. Prima de emisión                                 | 0,00         | 0,05          | 0,86          | 1,03          | 0,97          |
| III. Reservas revalorización                         | 0,00         | 0,00          | 0,00          | 0,00          | 0,00          |
| IV. Reservas   | 33,36        | 22,32         | 19,04         | 10,14         | 9,22          |
| V. Resultados ejercicios anteriores                  | -2,47        | -2,65         | -2,63         | -4,10         | -3,21         |
| VI. Pérdidas y ganancias                             | 1,35         | 1,73          | 0,88          | 1,63          | 6,61          |
| VII. Dividendo a cuenta entreg. en el ejerc.         | -0,14        | 0,00          | -0,26         | -0,03         | -0,09         |
| VIII. Acciones propias reducción de capital          | 0,00         | 0,00          | 0,00          | 0,00          | 0,00          |
| <b>B) Ingresos distr. varios ejercicios</b>          | <b>0,13</b>  | <b>0,36</b>   | <b>0,19</b>   | <b>0,04</b>   | <b>0,01</b>   |
| <b>C) Provisiones riesgos y gastos</b>               | <b>0,00</b>  | <b>0,22</b>   | <b>0,00</b>   | <b>0,19</b>   | <b>0,53</b>   |
| <b>D) Acreedores a largo plazo</b>                   | <b>24,27</b> | <b>31,93</b>  | <b>37,36</b>  | <b>50,99</b>  | <b>43,35</b>  |
| <b>E) Acreedores a corto plazo</b>                   | <b>32,98</b> | <b>37,07</b>  | <b>36,95</b>  | <b>34,90</b>  | <b>38,68</b>  |
| <b>F) Provisiones riesgos y gastos a corto plazo</b> | <b>0,00</b>  | <b>0,00</b>   | <b>0,00</b>   | <b>0,00</b>   | <b>0,00</b>   |
| <b>FONDO MANIOBRA [AD-(PE+PF)]</b>                   | <b>8,70</b>  | <b>30,39</b>  | <b>35,14</b>  | <b>38,54</b>  | <b>45,70</b>  |

**CUENTA DE PERDIDAS Y GANANCIAS ANALÍTICA (%)**

| Vol. Cifra de negocios (miles de euros)      | 2.154         | 14.033        | 15.119        | 15.148        | 18.512        |
|--|---------------|---------------|---------------|---------------|---------------|
| Cifra de Negocios                            | 95,44         | 99,07         | 91,82         | 98,33         | 95,35         |
| + Otros Ingresos de explotación              | 4,56          | 0,93          | 8,18          | 1,67          | 4,65          |
| <b>= Ingresos Explotación</b>                | <b>100,00</b> | <b>100,00</b> | <b>100,00</b> | <b>100,00</b> | <b>100,00</b> |
| - Consumos de explotación                    | 4,69          | 49,06         | 33,43         | 26,20         | 18,70         |
| - Otros Gastos de explotación                | 32,45         | 24,17         | 30,40         | 33,51         | 34,46         |
| <b>= Valor Añadido Bruto</b>                 | <b>62,86</b>  | <b>26,77</b>  | <b>36,18</b>  | <b>40,29</b>  | <b>46,84</b>  |
| - Gastos de Personal                         | 54,52         | 19,63         | 27,41         | 27,84         | 32,15         |
| <b>= Resultado Bruto Explot.</b>             | <b>8,34</b>   | <b>7,13</b>   | <b>8,77</b>   | <b>12,45</b>  | <b>14,69</b>  |
| - Dotaciones amortiz. inmov. (R2)            | 5,89          | 2,06          | 2,55          | 2,65          | 2,33          |
| - Variac. Prov. tráfico e insolv. (R3)       | 0,09          | 0,09          | 0,01          | -0,02         | 0,08          |
| <b>= Resultado Neto Explot.</b>              | <b>2,36</b>   | <b>4,98</b>   | <b>6,20</b>   | <b>9,82</b>   | <b>12,28</b>  |
| + Ingresos Financieros                       | 3,66          | 1,71          | 1,39          | 0,99          | 0,90          |
| - Gastos Financieros                         | 4,61          | 4,05          | 4,34          | 5,08          | 3,28          |
| - Variac. prov. inversiones financieras (R4) | 0,01          | 0,00          | 0,00          | 0,00          | 0,00          |
| <b>= Resultado activ. ordinario</b>          | <b>1,41</b>   | <b>2,64</b>   | <b>3,25</b>   | <b>5,73</b>   | <b>9,89</b>   |
| + Benef. proc. inmov. e ingr. excepcionales  | 5,48          | 1,48          | 1,47          | 0,77          | 6,33          |
| - Perd. proc. inmov. y gast. excepcionales   | 1,07          | 0,15          | 0,55          | 0,78          | 0,58          |
| - Variac. Prov. inmov. y cart. cont. (R5)    | 0,00          | 0,44          | 0,74          | 0,00          | 0,20          |
| <b>= Resultado antes impuestos</b>           | <b>5,81</b>   | <b>3,53</b>   | <b>3,43</b>   | <b>5,73</b>   | <b>15,44</b>  |
| + / - Impuesto Sociedades                    | 2,74          | 0,97          | 1,65          | 2,17          | 3,27          |
| <b>= Resultado del ejercicio (R1)</b>        | <b>3,07</b>   | <b>2,56</b>   | <b>1,78</b>   | <b>3,57</b>   | <b>12,17</b>  |
| Recursos Tot. Gen. R1+R2+R3+R4+R5            | 9,06          | 5,15          | 5,08          | 6,20          | 14,78         |

**EMPLEO Y GASTOS DE PERSONAL**

|   |       |       |       |       |       |
|---|-------|-------|-------|-------|-------|
| Empresas analizadas :                   | 19    | 33    | 45    | 56    | 61    |
| Num. medio trabaj. por empresa          | 3,06  | 3,78  | 4,16  | 3,04  | 3,97  |
| Gasto medio (miles de euros)/trabajador | 19,02 | 21,17 | 23,51 | 24,76 | 25,36 |
| Gasto person./Valor Añad. Bruto (%)     | 99,69 | 78,16 | 81,53 | 70,79 | 68,35 |



**ESTADÍSTICA MERCANTIL SECTORIAL**  
 Aragón - CNAE: 71.32 Alquiler de maquinaria y equipo para la construcción e ingeniería civil

Período 2001 - 2005

| <b>EMPRESAS PEQUEÑAS</b>         | <b>2001</b> | <b>2002</b> | <b>2003</b> | <b>2004</b> | <b>2005</b> |
|----------------------------------|-------------|-------------|-------------|-------------|-------------|
| <b>Núm. empresas analizadas:</b> | 11          | 16          | 21          | 27          | 35          |

**BALANCE (%)**

|  |               |               |               |               |               |
|--|---------------|---------------|---------------|---------------|---------------|
| <b>ACTIVO TOTAL (miles de euros)</b>                 | <b>10.520</b> | <b>16.279</b> | <b>28.870</b> | <b>42.346</b> | <b>50.090</b> |
| <b>A) Accionistas por desembolsos no exigidos</b>    | <b>0,43</b>   | <b>0,00</b>   | <b>0,16</b>   | <b>0,11</b>   | <b>0,09</b>   |
| <b>B) Inmovilizado</b>                               | <b>60,85</b>  | <b>53,89</b>  | <b>49,46</b>  | <b>54,55</b>  | <b>56,70</b>  |
| I. Gastos establecimiento                            | 0,02          | 0,04          | 0,01          | 0,00          | 0,06          |
| II. Inmovilizaciones inmateriales                    | 20,60         | 18,01         | 14,67         | 18,97         | 17,57         |
| III. Inmovilizaciones materiales                     | 35,43         | 34,61         | 33,13         | 34,05         | 36,16         |
| IV. Inmovilizaciones financieras                     | 4,80          | 1,23          | 1,64          | 1,53          | 2,91          |
| V. Acciones propias                                  | 0,00          | 0,00          | 0,00          | 0,00          | 0,00          |
| VI. Deudores oper. tráfico largo plazo               | 0,00          | 0,00          | 0,00          | 0,00          | 0,00          |
| <b>C) Gastos a distrib. varios ejerc.</b>            | <b>1,17</b>   | <b>1,16</b>   | <b>0,60</b>   | <b>1,48</b>   | <b>0,99</b>   |
| <b>D) Circulante</b>                                 | <b>37,55</b>  | <b>44,95</b>  | <b>49,79</b>  | <b>43,87</b>  | <b>42,22</b>  |
| I. Accionistas por desembolsos exigidos              | 0,00          | 0,00          | 0,00          | 0,00          | 0,00          |
| II. Existencias                                      | 5,89          | 12,92         | 6,12          | 4,52          | 3,19          |
| III. Deudores  | 27,12         | 23,62         | 28,73         | 26,30         | 27,11         |
| IV. Inversiones finan. temporales                    | 0,59          | 3,29          | 5,78          | 5,97          | 3,61          |
| V. Acciones propias corto plazo                      | 0,00          | 0,00          | 0,00          | 0,00          | 0,00          |
| VI. Tesorería  | 3,88          | 5,05          | 9,15          | 6,70          | 8,09          |
| VII. Ajustes periodificación                         | 0,07          | 0,07          | 0,02          | 0,38          | 0,21          |
| <b>PASIVO TOTAL (miles de euros)</b>                 | <b>10.520</b> | <b>16.279</b> | <b>28.870</b> | <b>42.346</b> | <b>50.090</b> |
| <b>A) Fondos propios</b>                             | <b>34,47</b>  | <b>38,87</b>  | <b>43,64</b>  | <b>44,65</b>  | <b>44,20</b>  |
| I. Capital suscrito                                  | 7,61          | 8,33          | 5,08          | 4,96          | 7,62          |
| II. Prima de emisión                                 | 0,00          | 0,00          | 0,00          | 0,07          | 0,05          |
| III. Reservas revalorización                         | 0,00          | 0,00          | 0,00          | 0,03          | 0,02          |
| IV. Reservas   | 17,16         | 13,67         | 19,32         | 33,31         | 31,71         |
| V. Resultados ejercicios anteriores                  | 2,68          | 11,61         | 9,54          | 1,09          | 0,76          |
| VI. Pérdidas y ganancias                             | 7,28          | 5,26          | 9,69          | 5,20          | 4,03          |
| VII. Dividendo a cuenta entreg. en el ejerc.         | -0,26         | 0,00          | 0,00          | 0,00          | 0,00          |
| VIII. Acciones propias reducción de capital          | 0,00          | 0,00          | 0,00          | 0,00          | 0,00          |
| <b>B) Ingresos distr. varios ejercicios</b>          | <b>0,00</b>   | <b>0,11</b>   | <b>0,02</b>   | <b>0,00</b>   | <b>0,00</b>   |
| <b>C) Provisiones riesgos y gastos</b>               | <b>0,00</b>   | <b>0,00</b>   | <b>0,06</b>   | <b>0,04</b>   | <b>0,03</b>   |
| <b>D) Acreedores a largo plazo</b>                   | <b>17,05</b>  | <b>16,25</b>  | <b>16,48</b>  | <b>21,03</b>  | <b>22,48</b>  |
| <b>E) Acreedores a corto plazo</b>                   | <b>48,48</b>  | <b>44,77</b>  | <b>39,80</b>  | <b>34,29</b>  | <b>33,30</b>  |
| <b>F) Provisiones riesgos y gastos a corto plazo</b> | <b>0,00</b>   | <b>0,00</b>   | <b>0,00</b>   | <b>0,00</b>   | <b>0,00</b>   |
| <b>FONDO MANIOBRA [AD-(PE+PF)]</b>                   | <b>-10,93</b> | <b>0,18</b>   | <b>9,99</b>   | <b>9,58</b>   | <b>8,93</b>   |

**CUENTA DE PERDIDAS Y GANANCIAS ANALITICA (%)**

|  |               |               |               |               |               |
|--|---------------|---------------|---------------|---------------|---------------|
| <b>Vol. Cifra de negocios (miles de euros)</b> | <b>11.070</b> | <b>11.520</b> | <b>22.042</b> | <b>31.794</b> | <b>36.717</b> |
| Cifra de Negocios                              | 99,29         | 72,16         | 81,91         | 94,06         | 95,90         |
| + Otros Ingresos de explotación                | 0,71          | 27,84         | 18,09         | 5,94          | 4,10          |
| <b>= Ingresos Explotación</b>                  | <b>100,00</b> | <b>100,00</b> | <b>100,00</b> | <b>100,00</b> | <b>100,00</b> |
| - Consumos de explotación                      | 22,31         | 19,98         | 25,29         | 27,82         | 29,35         |
| - Otros Gastos de explotación                  | 31,95         | 35,86         | 28,97         | 25,34         | 23,18         |
| <b>= Valor Añadido Bruto</b>                   | <b>45,75</b>  | <b>44,16</b>  | <b>45,74</b>  | <b>46,84</b>  | <b>47,48</b>  |
| - Gastos de Personal                           | 20,33         | 22,66         | 22,27         | 22,90         | 23,77         |
| <b>= Resultado Bruto Explot.</b>               | <b>25,42</b>  | <b>21,50</b>  | <b>23,47</b>  | <b>23,94</b>  | <b>23,71</b>  |
| - Dotaciones amortiz. inmov. (R2)              | 11,47         | 8,42          | 8,46          | 11,90         | 12,62         |
| - Variac. Prov. tráfico e insolv. (R3)         | 1,36          | 1,84          | 0,83          | 0,96          | 0,52          |
| <b>= Resultado Neto Explot.</b>                | <b>12,59</b>  | <b>11,25</b>  | <b>14,18</b>  | <b>11,08</b>  | <b>10,57</b>  |
| + Ingresos Financieros                         | 0,39          | 0,12          | 0,55          | 0,28          | 0,31          |
| - Gastos Financieros                           | 2,58          | 2,38          | 2,03          | 2,06          | 2,06          |
| - Variac. prov. inversiones financieras (R4)   | 0,22          | 0,00          | 0,05          | 0,01          | -0,01         |
| <b>= Resultado activ. ordinario.</b>           | <b>10,17</b>  | <b>8,99</b>   | <b>12,65</b>  | <b>9,28</b>   | <b>8,83</b>   |
| + Benef. proc. inmov. e ingr. excep.           | 0,29          | 2,49          | 3,24          | 1,20          | 1,99          |
| - Perd. proc. inmov. y gast. excep.            | 0,20          | 3,24          | 0,77          | 0,56          | 3,02          |
| - Variac. Prov. inmov. y cart.cont. (R5)       | 0,00          | 0,00          | 0,00          | -0,03         | 0,00          |
| <b>= Resultado antes impuestos</b>             | <b>10,26</b>  | <b>8,24</b>   | <b>15,11</b>  | <b>9,96</b>   | <b>7,79</b>   |
| + / - Impuesto Sociedades                      | 3,39          | 2,88          | 4,72          | 3,44          | 2,52          |
| <b>= Resultado del ejercicio (R1)</b>          | <b>6,87</b>   | <b>5,36</b>   | <b>10,40</b>  | <b>6,52</b>   | <b>5,27</b>   |
| Recursos Tot. Gen.R1+R2+R3+R4+R5               | 19,92         | 15,62         | 19,74         | 19,37         | 18,40         |

**EMPLEO Y GASTOS DE PERSONAL**

|  |       |       |       |       |       |
|--|-------|-------|-------|-------|-------|
| <b>Empresas analizadas :</b>                   | 9     | 16    | 16    | 22    | 26    |
| <b>Num. medio trabaj. por empresa</b>          | 11,25 | 8,23  | 11,28 | 11,31 | 10,74 |
| <b>Gasto medio (miles de euros)/trabajador</b> | 18,32 | 27,48 | 32,65 | 31,01 | 32,49 |
| <b>Gasto person./Valor Añad. Bruto (%)</b>     | 47,82 | 51,31 | 49,68 | 49,27 | 50,40 |

Nota: Los datos del estudio, elaborado con la información suministrada por los Registros Mercantiles, estan sujetos a los condicionantes indicados en la metodología.

# METODOLOGÍA

## ***Objetivos de la Estadística Mercantil Sectorial***

El objetivo básico de la estadística MERCANTIL SECTORIAL ha sido, partiendo de la información contenida en las Cuentas Anuales, ofrecer información agregada de Balance, Cuenta de Resultados y datos de personal de las empresas depositantes, clasificada por sectores de actividad económica (excluyendo los sectores financieros) hasta un nivel de cuatro dígitos de la CNAE y por tamaños de las empresas, restringiendo el estudio a las pequeñas y medianas (según la definición de tamaños de empresa contemplada por la Central de Balances del Banco de España).

La publicación pretende abarcar un período de tiempo suficientemente amplio, comprendiendo información económica de los últimos cinco ejercicios disponibles, de acuerdo a la información de que dispone el Centro de Procesos Estadísticos (CPE) del Colegio de Registradores, e intenta ofrecer una visión panorámica de los principales datos económico-financieros de las sociedades estudiadas agrupando los resultados en tres grandes apartados: Balance, Cuenta de pérdidas y ganancias analítica y datos de empleo y gastos de personal.

## ***Límites de la información disponible***

La información procesada corresponde exclusivamente a la Página de Datos Generales de Información (datos de personal incluidos), Balance, y Cuenta de Resultados, no a la Memoria, que no ha sido procesada en el período que se incluye en esta publicación por no existir todavía un modelo normalizado de uso obligatorio, incorporado al modelo de cuentas anuales en vigor, para todas las empresas depositantes.

Con objeto de considerar sin distorsiones la actividad económica efectiva, han sido excluidas las empresas que no tenían actividad en alguno de los dos años indicados en el depósito de cuentas por diversas causas, fundamentalmente: estar en liquidación, de nueva creación, de tipo patrimonial (que tienen fines jurídico-fiscales y no presentan actividad), etc.

Teniendo en cuenta las premisas anteriores, las empresas que entran a formar parte del estudio han sido consideradas válidas después de pasar, de forma automática (con revisión manual de algunos aspectos que más adelante describiremos) durante su procesamiento en el CPE, más de un centenar de tests aritméticos que garantizan la coherencia aritmético-contable de los datos indicados durante los ejercicios que se incluyen, pero no puede garantizarse la coherencia económica de los resultados sectoriales obtenidos, ya que para ello se requeriría un análisis pormenorizado empresa a empresa de todos los datos de las que componen finalmente la muestra (entre 400.000 y 700.000 de cada año analizado), lo que haría imposible en la práctica la realización de la estadística MERCANTIL SECTORIAL.

Por limitaciones del sistema de proceso utilizado, no ha sido posible incluir las mismas empresas en todos los años estudiados. No obstante se indica siempre en cualquiera de los sectores de actividad de la publicación, la cifra de empresas analizadas, finalmente utilizadas en cada ejercicio.

Teniendo en cuenta los condicionantes anteriores, la publicación suministra por tanto una visión panorámica de los parámetros económicos más significativos del número concreto de empresas analizadas según se refleja en cada sector y tamaño del estudio. Todo ello con las garantías de los controles que se indican, pero también con las salvedades que igualmente deben hacerse y se han expresado en párrafos anteriores. Ello implica que cualquier extrapolación de tipo económico que

pueda pretenderse realizar a partir de los datos que se suministran en la publicación será responsabilidad exclusiva de quien desee hacerlo.

### ***Amplitud de la muestra***

Incluye los datos relativos a los últimos ejercicios económicos disponibles y según la época del año en que se consulten podrá visualizarse un “avance” del último ejercicio presentado (circunstancia ésta última indicada en la cabecera de cada página del informe) o la totalidad del mismo. Todo ello referido a los Registros Mercantiles que voluntariamente han colaborado con el CPE.

No ha sido elaborada con criterios estrictamente estadísticos debido a la colaboración voluntaria de los Registros Mercantiles que han facilitado sus datos al Centro, pero dada su amplitud (aprox. 200/390.000 depósitos anuales seleccionados sobre 400/700.000 procesados anualmente) y la masiva colaboración de los Registros Mercantiles (incluyendo información de la totalidad de comunidades autónomas, incluyendo naturalmente de forma destacada las dos principales provincias en cuanto a actividad económica: Madrid y Barcelona) se estima suficientemente compensado este inicial defecto.

### **RESUMEN DE DATOS**

- Cuentas procesadas por el CPE: Entre 400.000 y 700.000 por ejercicio
- Cuentas consideradas válidas para el estudio: Entre 200.000 y 390.000 por ejercicio (a la vista de las consideraciones indicadas en segundo apartado).
- Sectores de actividad posibles, CNAE por Letras, 2, 3 ó 4 dígitos.
- Volumen de información analizada en cada ejercicio:
  - Total activos: Entre 200.000 y 500.000 millones de euros.
  - Cifra negocios: Entre 200.000 y 380.000 millones de euros.
  - Registros Mercantiles provinciales que voluntariamente han intervenido suministrando sus depósitos para proceso en el CPE : 52

|               |            |           |            |             |            |
|---------------|------------|-----------|------------|-------------|------------|
| Álava         | Albacete   | Vizcaya   | Zamora     | Zaragoza    | Girona     |
| Baleares      | Barcelona  | Alicante  | Almería    | Ávila       | Badajoz    |
| Ciudad Real   | Córdoba    | Burgos    | Cáceres    | Cádiz       | Castellón  |
| Huelva        | Huesca     | Cuenca    | Granada    | Guadalajara | Guipúzcoa  |
| Madrid        | Málaga     | Jaén      | León       | Lleida      | La Rioja   |
| Palencia      | Pontevedra | Murcia    | Navarra    | Ourense     | Asturias   |
| Pto. Arrecife | Mahón      | Salamanca | Tenerife   | Segovia     | Sevilla    |
| Soria         | Tarragona  | Eivissa   | A Coruña   | Lugo        | Las Palmas |
| Teruel        | Toledo     | Valencia  | Valladolid | Melilla     | Santander  |

## Clasificaciones utilizadas

### Sectores de actividad

Todos ellos incluidos en la división sectorial de la CNAE (a cuatro dígitos) que realiza el INE, excepto los de carácter financiero, de seguros y administraciones públicas, así como aquellos que, siendo susceptibles de aparecer, no han podido ser incluidos en la estadística MERCANTIL SECTORIAL por su escaso volumen de negocio y bajo número de empresas en nuestro país.

La relación de sectores posibles incluidos es la siguiente:

|      |  |      |   |
|------|--|------|---|
| 0111 | Cultivo de cereales y otros cultivos   | 1551 | Fabricación de productos lácteos  |
| 0112 | Cultivo de hortalizas, especialidades de horticultura y productos de vivero  | 1552 | Elaboración de helados  |
| 0113 | Cultivo de frutas, frutos secos, especias y cultivos para bebidas  | 1561 | Fabricación de productos de molinería   |
| 0121 | Explotación de ganado bovino y producción de leche cruda   | 1562 | Fabricación de almidones y productos amiláceos  |
| 0122 | Explotación de ganado ovino, caprino y equino  | 1571 | Fabricación de productos para la alimentación de animales de granja                             |
| 0123 | Explotación de ganado porcino  | 1572 | Fabricación de productos para la alimentación de animales de compañía                           |
| 0124 | Avicultura   | 1581 | Fabricación de pan y productos de panadería y pastelería frescos                                |
| 0125 | Otras explotaciones de ganado  | 1582 | Fabricación de galletas y de productos de panadería y pastelería de larga duración              |
| 0130 | Producción agraria combinada con la producción ganadera  | 1583 | Industria del azúcar  |
| 0141 | Actividades de servicios relacionados con la agricultura   | 1584 | Industria del cacao, chocolate y confitería   |
| 0142 | Actividades de servicios relacionados con la ganadería, excepto actividades veterinarias                                   | 1585 | Fabricación de pastas alimenticias  |
| 0150 | Caza, captura de animales y repoblación cinegética, incluidas las actividades de los servicios relacionados con las mismas | 1586 | Elaboración de café, té e infusiones  |
| 0201 | Selvicultura y explotación forestal  | 1587 | Elaboración de especias, salsas y condimentos   |
| 0202 | Actividades de los servicios relacionados con la selvicultura y explotación forestal                                       | 1588 | Elaboración de preparados para la alimentación infantil y preparados dietéticos                 |
| 0501 | Pesca  | 1589 | Elaboración de otros productos alimenticios   |
| 0502 | Acuicultura  | 1591 | Destilación de bebidas alcohólicas  |
| 1010 | Extracción y aglomeración de antracita y hulla   | 1592 | Destilación de alcohol etílico procedente de fermentación                                       |
| 1020 | Extracción y aglomeración de lignito pardo   | 1593 | Elaboración de vinos  |
| 1030 | Extracción y aglomeración de turba   | 1594 | Elaboración de sidra y otras bebidas fermentadas a partir de frutas                             |
| 1110 | Extracción de crudos de petróleo y gas natural   | 1595 | Elaboración de otras bebidas no destiladas, procedentes de fermentación                         |
| 1120 | Actividades de los servicios relacionados con las explotaciones petrolíferas y de gas, excepto actividades de prospección  | 1596 | Fabricación de cerveza  |
| 1200 | Extracción de minerales de uranio y torio  | 1597 | Fabricación de malta  |
| 1310 | Extracción de minerales de hierro  | 1598 | Producción de aguas minerales y bebidas analcohólicas   |
| 1320 | Extracción de minerales metálicos no férricos, excepto minerales de uranio y torio   | 1600 | Industria del tabaco  |
| 1411 | Extracción de piedra para la construcción  | 1711 | Preparación e hilado de fibras de algodón y sus mezclas   |
| 1412 | Extracción de piedra caliza, yeso y creta  | 1712 | Preparación e hilado de fibras de lana cardada y sus mezclas                                    |
| 1413 | Extracción de pizarras   | 1713 | Preparación e hilado de fibras de lana peinada y sus mezclas                                    |
| 1421 | Extracción de gravas y arenas  | 1714 | Preparación e hilado de fibras de lino y sus mezclas  |
| 1422 | Extracción de arcilla y caolín   | 1715 | Torcido y preparación de la seda; torcido y textura de filamentos sintéticos y artificiales     |
| 1430 | Extracción de minerales para abonos y productos químicos   | 1716 | Fabricación de hilo de coser  |
| 1440 | Producción de sal  | 1717 | Preparación e hilado de otras fibras textiles   |
| 1450 | Extracción de otros minerales no metálicos ni energéticos  | 1721 | Fabricación de tejidos de algodón y sus mezclas   |
| 1511 | Sacrificio de ganado y conservación de carne   | 1722 | Fabricación de tejidos de lana cardada y sus mezclas  |
| 1512 | Sacrificio y conservación de volatería   | 1723 | Fabricación de tejidos de lana peinada y sus mezclas  |
| 1513 | Fabricación de productos cárnicos  | 1724 | Fabricación de tejidos de seda  |
| 1520 | Elaboración y conservación de pescados y productos a base de pescado   | 1725 | Fabricación de otros tejidos textiles   |
| 1531 | Preparación y conservación de patatas  | 1730 | Acabado de textiles   |
| 1532 | Fabricación de jugos de frutas y hortalizas  | 1740 | Fabricación de otros artículos confeccionados con textiles, excepto prendas de vestir           |
| 1533 | Fabricación de conservas de frutas y hortalizas  | 1751 | Fabricación de alfombras y moquetas   |
| 1541 | Fabricación de aceites y grasas sin refinar  | 1752 | Fabricación de cuerdas, cordeles, bramantes y redes   |
| 1542 | Fabricación de aceites y grasas refinadas  | 1753 | Fabricación de telas no tejidas y artículos confeccionados con éstas, excepto prendas de vestir |
| 1543 | Fabricación de margarina y grasas comestibles similares  | 1754 | Fabricación de otros artículos textiles   |
|      |  | 1760 | Fabricación de tejidos de punto   |

|      |  |      |   |
|------|--|------|---|
| 1771 | Fabricación de calcetería  | 2464 | Fabricación de material fotográfico virgen y preparados químicos para fotografía                    |
| 1772 | Fabricación de otros artículos en tejidos de punto   | 2465 | Fabricación de soportes vírgenes para grabación   |
| 1810 | Confección de prendas de cuero   | 2466 | Fabricación de otros productos químicos   |
| 1821 | Confección de ropa de trabajo  | 2470 | Fabricación de fibras artificiales y sintéticas   |
| 1822 | Confección de otras prendas exteriores   | 2511 | Fabricación de neumáticos y cámaras de caucho   |
| 1823 | Confección de ropa interior  | 2512 | Reconstrucción y recauchutado de neumáticos   |
| 1824 | Confección de otras prendas de vestir y accesorios   | 2513 | Fabricación de otros productos de caucho  |
| 1830 | Preparación y teñido de pieles de peletería; fabricación de artículos de peletería   | 2521 | Fabricación de placas, hojas, tubos y perfiles de materias plásticas                                |
| 1910 | Preparación, curtido y acabado del cuero   | 2522 | Fabricación de envases y embalajes de materias plásticas  |
| 1920 | Fabricación de artículos de marroquinería y viaje, artículos de guarnicionería y talabartería                                | 2523 | Fabricación de productos de materias plásticas para la construcción                                 |
| 1930 | Fabricación de calzado   | 2524 | Fabricación de otros productos de materias plásticas  |
| 2010 | Aserrado y cepillado de la madera ; preparación industrial de la madera  | 2611 | Fabricación de vidrio plano   |
| 2020 | Fabricación de chapas, tableros contrachapados, alistonados, de partículas aglomeradas, de fibras y otros tableros y paneles | 2612 | Manipulado y transformación de vidrio plano   |
| 2030 | Fabricación de estructuras de madera y piezas de carpintería y ebanistería para la construcción                              | 2613 | Fabricación de vidrio hueco   |
| 2040 | Fabricación de envases y embalajes de madera   | 2614 | Fabricación de fibra de vidrio  |
| 2051 | Fabricación de otros productos de madera   | 2615 | Fabricación y manipulado de otro vidrio (incluido el vidrio técnico)                                |
| 2052 | Fabricación de productos de corcho, cestería y espartería  | 2621 | Fabricación de artículos cerámicos de uso doméstico y ornamental                                    |
| 2111 | Fabricación de pasta papelera  | 2622 | Fabricación de aparatos sanitarios cerámicos  |
| 2112 | Fabricación de papel y cartón  | 2623 | Fabricación de aisladores y piezas aislantes de material cerámico                                   |
| 2121 | Fabricación de papel y cartón ondulados; fabricación de envases y embalajes de papel y cartón                                | 2624 | Fabricación de otros productos cerámicos de uso técnico   |
| 2122 | Fabricación de artículos de papel y cartón para uso doméstico y sanitario  | 2625 | Fabricación de otros productos cerámicos  |
| 2123 | Fabricación de artículos de papelería  | 2626 | Fabricación de productos cerámicos refractarios   |
| 2124 | Fabricación de papeles pintados  | 2630 | Fabricación de azulejos y baldosas de cerámica  |
| 2125 | Fabricación de otros artículos de papel y cartón   | 2640 | Fabricación de ladrillos, tejas y productos de tierras cocidas para la construcción                 |
| 2211 | Edición de libros  | 2651 | Fabricación de cemento  |
| 2212 | Edición de periódicos  | 2652 | Fabricación de cal  |
| 2213 | Edición de revistas  | 2653 | Fabricación de yeso   |
| 2214 | Edición de soportes de sonido grabado  | 2661 | Fabricación de elementos de hormigón para la construcción   |
| 2215 | Otras actividades de edición   | 2662 | Fabricación de elementos de yeso para la construcción   |
| 2221 | Impresión de periódicos  | 2663 | Fabricación de hormigón fresco  |
| 2222 | Otras actividades de impresión   | 2664 | Fabricación de mortero  |
| 2223 | Encuadernación y acabado   | 2665 | Fabricación de fibrocemento   |
| 2224 | Composición y fotograbado  | 2666 | Fabricación de otros productos de hormigón, yeso y cemento  |
| 2225 | Otras actividades gráficas   | 2670 | Industria de la piedra  |
| 2231 | Reproducción de soportes de sonido grabado   | 2681 | Fabricación de productos abrasivos  |
| 2232 | Reproducción de soportes de vídeo grabado  | 2682 | Fabricación de otros productos minerales no metálicos   |
| 2233 | Reproducción de soportes de informática grabados   | 2710 | Fabricación de productos básicos de hierro, acero y ferroaleaciones (CECA)*                         |
| 2310 | Coquerías  | 2721 | Fabricación de tubos de hierro  |
| 2320 | Refino de petróleo   | 2722 | Fabricación de tubos de acero   |
| 2330 | Tratamiento de combustibles nucleares y residuos radiactivos   | 2731 | Estirado en frío  |
| 2411 | Fabricación de gases industriales  | 2732 | Laminación en frío  |
| 2412 | Fabricación de colorantes y pigmentos  | 2733 | Producción de perfiles en frío por conformación con plegado   |
| 2413 | Fabricación de productos básicos de química inorgánica   | 2734 | Trefilado en frío   |
| 2414 | Fabricación de productos básicos de química orgánica   | 2735 | Producción de ferroaleaciones no CECA (*) y otros procesos de transformación del hierro y del acero |
| 2415 | Fabricación de abonos y compuestos nitrogenados fertilizantes  | 2741 | Producción y primera transformación de metales preciosos  |
| 2416 | Fabricación de primeras materias plásticas   | 2742 | Producción y primera transformación de aluminio   |
| 2417 | Fabricación de caucho sintético en forma primaria  | 2743 | Producción y primera transformación de plomo, zinc y estaño   |
| 2420 | Fabricación de pesticidas y otros productos agroquímicos   | 2744 | Producción y primera transformación de cobre  |
| 2430 | Fabricación de pinturas, barnices y revestimientos similares; tintas de imprenta y masillas                                  | 2745 | Producción y primera transformación de otros metales no féreos                                      |
| 2441 | Fabricación de productos farmacéuticos de base   | 2751 | Fundición de hierro   |
| 2442 | Fabricación de preparaciones farmacéuticas y otros productos farmacéuticos de uso medicinal                                  | 2752 | Fundición de acero  |
| 2451 | Fabricación de jabones, detergentes y otros artículos de limpieza y abrillantamiento   | 2753 | Fundición de metales ligeros  |
| 2452 | Fabricación de perfumes y productos de belleza e higiene   | 2754 | Fundición de otros metales no féreos  |
| 2461 | Fabricación de explosivos y artículos pirotécnicos   | 2811 | Fabricación de estructuras metálicas y sus partes   |
| 2462 | Fabricación de colas y gelatinas   | 2812 | Fabricación de carpintería metálica   |
| 2463 | Fabricación de aceites esenciales  |      |   |



|      |  |      |  |
|------|--|------|--|
| 2821 | Fabricación de cisternas, grandes depósitos y contenedores de metal  | 3330 | Fabricación de equipo de control de procesos industriales  |
| 2822 | Fabricación de radiadores y calderas para calefacción central  | 3340 | Fabricación de instrumentos de óptica y de equipo fotográfico  |
| 2830 | Fabricación de generadores de vapor  | 3350 | Fabricación de relojes   |
| 2840 | Forja, estampación y embutición de metales; metalurgia de polvos   | 3410 | Fabricación de vehículos de motor  |
| 2851 | Tratamiento y revestimiento de metales   | 3420 | Fabricación de carrocerías para vehículos de motor, de remolques y semirremolques  |
| 2852 | Ingeniería mecánica general por cuenta de terceros   | 3430 | Fabricación de partes, piezas y accesorios no eléctricos para vehículos de motor y sus motores                               |
| 2861 | Fabricación de artículos de cuchillería y cubertería   | 3511 | Construcción y reparación de barcos (excepto recreo y deporte)   |
| 2862 | Fabricación de herramientas y de útiles intercambiables para máquinas herramienta  | 3512 | Construcción y reparación de embarcaciones de recreo y deporte   |
| 2863 | Fabricación de cerraduras y herrajes   | 3520 | Fabricación de material ferroviario  |
| 2871 | Fabricación de bidones y toneles de hierro o acero   | 3530 | Construcción aeronáutica y espacial  |
| 2872 | Fabricación de envases y embalajes ligeros, en metal   | 3541 | Fabricación de motocicletas  |
| 2873 | Fabricación de productos de alambre  | 3542 | Fabricación de bicicletas  |
| 2874 | Fabricación de pernos, tornillos, cadenas y muelles  | 3543 | Fabricación de vehículos para inválidos  |
| 2875 | Fabricación de otros productos metálicos   | 3550 | Fabricación de otro material de transporte   |
| 2911 | Fabricación de motores y turbinas, excepto los destinados a aeronaves, vehículos automóviles y ciclomotores  | 3611 | Fabricación de sillas y otros asientos   |
| 2912 | Fabricación de bombas, compresores y sistemas hidráulicos  | 3612 | Fabricación de muebles de oficina y establecimientos comerciales   |
| 2913 | Fabricación de válvulas y grifería   | 3613 | Fabricación de muebles de cocina y baño  |
| 2914 | Fabricación de cojinetes, engranajes y órganos mecánicos de transmisión  | 3614 | Fabricación de otros muebles   |
| 2921 | Fabricación de hornos y quemadores   | 3615 | Fabricación de colchones   |
| 2922 | Fabricación de maquinaria de elevación y manipulación  | 3621 | Fabricación de monedas y medallas  |
| 2923 | Fabricación de maquinaria de ventilación y refrigeración no doméstica  | 3622 | Fabricación de artículos de joyería, orfebrería y platería   |
| 2924 | Fabricación de otra maquinaria de uso general  | 3630 | Fabricación de instrumentos musicales  |
| 2931 | Fabricación de tractores agrícolas   | 3640 | Fabricación de artículos de deporte  |
| 2932 | Fabricación de otra maquinaria agraria   | 3650 | Fabricación de juegos y juguetes   |
| 2940 | Fabricación de máquinas-herramienta  | 3661 | Fabricación de bisutería   |
| 2951 | Fabricación de maquinaria para la industria metalúrgica  | 3662 | Fabricación de escobas, brochas y cepillos   |
| 2952 | Fabricación de maquinaria para las industrias extractivas y de la construcción   | 3663 | Fabricación de otros artículos   |
| 2953 | Fabricación de maquinaria para la industria de la alimentación, bebidas y tabaco   | 3710 | Reciclaje de chatarra y desechos de metal  |
| 2954 | Fabricación de maquinaria para la industria textil, de la confección y del cuero   | 3720 | Reciclaje de desechos no metálicos   |
| 2955 | Fabricación de maquinaria para la industria del papel y del cartón   | 4010 | Producción y distribución de energía eléctrica   |
| 2956 | Fabricación de otra maquinaria para usos específicos   | 4020 | Producción de gas; distribución de combustibles gaseosos por conductos urbanos, excepto gaseoductos                          |
| 2960 | Fabricación de armas y municiones  | 4030 | Producción y distribución de vapor y agua caliente   |
| 2971 | Fabricación de aparatos electrodomésticos  | 4100 | Captación, depuración y distribución de agua   |
| 2972 | Fabricación de aparatos domésticos no eléctricos   | 4511 | Demolición y movimiento de tierras   |
| 3001 | Fabricación de máquinas de oficina   | 4512 | Perforaciones y sondeos  |
| 3002 | Fabricación de ordenadores y otro equipo informático   | 4521 | Construcción general de edificios y obras singulares de ingeniería civil (puentes, túneles..)                                |
| 3110 | Fabricación de motores eléctricos, transformadores y generadores   | 4522 | Construcción de cubiertas y de estructuras de cerramiento  |
| 3120 | Fabricación de aparatos de distribución y control eléctricos   | 4523 | Construcción de autopistas, carreteras, campos de aterrizaje, vías férreas y centros deportivos                              |
| 3130 | Fabricación de hilos y cables eléctricos aislados  | 4524 | Obras hidráulicas  |
| 3140 | Fabricación de acumuladores y pilas eléctricas   | 4525 | Otras construcciones especializadas  |
| 3150 | Fabricación de lámparas eléctricas y aparatos de iluminación   | 4531 | Instalaciones eléctricas   |
| 3161 | Fabricación de material y equipo eléctrico para motores y vehículos  | 4532 | Aislamiento térmico, acústico y antivibratorio   |
| 3162 | Fabricación de otro equipo y material eléctrico  | 4533 | Fontanería e instalación de climatización  |
| 3210 | Fabricación de válvulas, tubos y otros componentes electrónicos  | 4534 | Otras instalaciones de edificios y obras   |
| 3220 | Fabricación de transmisores de radiodifusión y televisión y de aparatos para la radiotelefonía y radiotelegrafía con hilos                               | 4541 | Revocamiento   |
| 3230 | Fabricación de aparatos de recepción, grabación y reproducción de sonido e imagen  | 4542 | Instalaciones de carpintería   |
| 3310 | Fabricación de equipo e instrumentos médico quirúrgicos y de aparatos ortopédicos  | 4543 | Revestimiento de suelos y paredes  |
| 3320 | Fabricación de instrumentos y aparatos de medida, verificación, control, navegación y otros fines, excepto equipos de control para procesos industriales | 4544 | Acrilamiento y pintura   |
|      |  | 4545 | Otros trabajos de acabado de edificios y obras   |
|      |  | 4550 | Alquiler de equipo de construcción o demolición dotado de operario   |
|      |  | 5010 | Venta de vehículos de motor  |
|      |  | 5020 | Mantenimiento y reparación de vehículos de motor   |
|      |  | 5030 | Venta de repuestos y accesorios de vehículos de motor  |
|      |  | 5040 | Venta, mantenimiento y reparación de motocicletas y ciclomotores y de sus repuestos y accesorios                             |
|      |  | 5050 | Venta al por menor de carburantes para la automoción   |
|      |  | 5111 | Intermediarios del comercio de materias primas agrarias, animales vivos, materias primas textiles y productos semielaborados |

|      |  |      |  |
|------|--|------|--|
| 5112 | Intermediarios del comercio de combustibles, minerales, metales y productos químicos industriales                                  | 5221 | Comercio al por menor de frutas y verduras   |
| 5113 | Intermediarios del comercio de la madera y materiales de construcción  | 5222 | Comercio al por menor de carne y productos cárnicos  |
| 5114 | Intermediarios del comercio de maquinaria, equipo industrial, embarcaciones y aeronaves  | 5223 | Comercio al por menor de pescados y mariscos   |
| 5115 | Intermediarios del comercio de muebles, artículos para el hogar y ferretería   | 5224 | Comercio al por menor de pan y productos de panadería, confitería y pastelería                                   |
| 5116 | Intermediarios del comercio de textiles, prendas de vestir, calzado y artículos de cuero   | 5225 | Comercio al por menor de bebidas   |
| 5117 | Intermediarios del comercio de productos alimenticios, bebidas y tabaco  | 5226 | Comercio al por menor de productos de tabaco   |
| 5118 | Intermediarios del comercio especializados en la venta de productos específicos o grupos de productos no mencionados anteriormente | 5227 | Otro comercio al por menor en establecimientos especializados en alimentación                                    |
| 5119 | Intermediarios del comercio de productos diversos  | 5231 | Comercio al por menor de productos farmacéuticos   |
| 5121 | Comercio al por mayor de cereales, simientes y alimentos para el ganado  | 5232 | Comercio al por menor de artículos médicos y ortopédicos   |
| 5122 | Comercio al por mayor de flores y plantas  | 5233 | Comercio al por menor de cosméticos y artículos de tocador   |
| 5123 | Comercio al por mayor de animales vivos  | 5241 | Comercio al por menor de textiles  |
| 5124 | Comercio al por mayor de cueros y pieles   | 5242 | Comercio al por menor de prendas de vestir   |
| 5125 | Comercio al por mayor de tabaco en rama  | 5243 | Comercio al por menor de calzado y artículos de cuero  |
| 5131 | Comercio al por mayor de frutas, patatas y verduras  | 5244 | Comercio al por menor de muebles; aparatos de iluminación y otros artículos para el hogar                        |
| 5132 | Comercio al por mayor de carne y productos cárnicos  | 5245 | Comercio al por menor de electrodomésticos, aparatos de radio, televisión y sonido                               |
| 5133 | Comercio al por mayor de productos lácteos, huevos, aceites y grasas comestibles   | 5246 | Comercio al por menor de ferretería, pinturas y vidrio   |
| 5134 | Comercio al por mayor de bebidas   | 5247 | Comercio al por menor de libros, periódicos y papelería  |
| 5135 | Comercio al por mayor de productos del tabaco  | 5248 | Otro comercio al por menor en establecimientos especializados  |
| 5136 | Comercio al por mayor de azúcar, chocolate y confitería  | 5250 | Comercio al por menor de bienes de segunda mano, en establecimientos   |
| 5137 | Comercio al por mayor de café, té, cacao y especias  | 5261 | Comercio al por menor por correspondencia  |
| 5138 | Comercio al por mayor de pescados y mariscos y otros productos alimenticios  | 5262 | Comercio al por menor en puestos de venta y mercadillos  |
| 5139 | Comercio al por mayor, no especializado, de productos alimenticios, bebidas y tabaco   | 5263 | Otro comercio al por menor no realizado en establecimientos  |
| 5141 | Comercio al por mayor de textiles  | 5271 | Reparación de calzado y otros artículos de cuero   |
| 5142 | Comercio al por mayor de prendas de vestir y calzado   | 5272 | Reparación de aparatos domésticos eléctricos   |
| 5143 | Comercio al por mayor de aparatos electrodomésticos y de aparatos de radio y televisión  | 5273 | Reparación de relojes y joyería  |
| 5144 | Comercio al por mayor de porcelana y cristalería, papeles pintados y artículos de limpieza   | 5274 | Otra reparación  |
| 5145 | Comercio al por mayor de perfumería y productos de belleza   | 5511 | Hoteles, moteles, hostales y pensiones con restaurante   |
| 5146 | Comercio al por mayor de productos farmacéuticos   | 5512 | Hoteles, moteles, hostales y pensiones sin restaurante   |
| 5147 | Comercio al por mayor de otros bienes de consumo distinto de los alimenticios  | 5521 | Albergues juveniles y refugios de montaña  |
| 5151 | Comercio al por mayor de combustibles sólidos, líquidos y gaseosos y productos similares   | 5522 | Camping  |
| 5152 | Comercio al por mayor de metales y minerales metálicos   | 5523 | Otros tipos de hospedaje   |
| 5153 | Comercio al por mayor de madera, materiales de construcción y aparatos sanitarios  | 5530 | Restaurantes   |
| 5154 | Comercio al por mayor de ferretería, fontanería y calefacción  | 5540 | Establecimientos de bebidas  |
| 5155 | Comercio al por mayor de productos químicos  | 5551 | Comedores colectivos   |
| 5156 | Comercio al por mayor de otros productos semielaborados  | 5552 | Provisión de comidas preparadas  |
| 5157 | Comercio al por mayor de chatarra y productos de desecho   | 6010 | Transporte por ferrocarril   |
| 5161 | Comercio al por mayor de máquinas-herramienta  | 6021 | Otros tipos de transporte terrestre regular de viajeros  |
| 5162 | Comercio al por mayor de maquinaria para la construcción   | 6022 | Transporte por taxi  |
| 5163 | Comercio al por mayor de maquinaria para la industria textil, máquinas de coser y hacer punto                                      | 6023 | Otros tipos de transporte terrestre discrecional de viajeros   |
| 5164 | Comercio al por mayor de máquinas y equipo de oficina  | 6024 | Transporte de mercancías por carretera   |
| 5165 | Comercio al por mayor de otra maquinaria para la industria, el comercio y la navegación  | 6030 | Transporte por tubería   |
| 5166 | Comercio al por mayor de máquinas, accesorios y útiles agrícolas, incluidos los tractores  | 6110 | Transporte marítimo  |
| 5170 | Otro comercio al por mayor   | 6120 | Transporte por vías de navegación interiores   |
| 5211 | Comercio al por menor, con predominio de alimentos, bebidas y tabaco en establecimientos no especializados                         | 6210 | Transporte aéreo regular   |
| 5212 | Comercio al por menor de otros productos en establecimientos no especializados   | 6220 | Transporte aéreo discrecional  |
|      |  | 6230 | Transporte espacial  |
|      |  | 6311 | Manipulación de mercancías   |
|      |  | 6312 | Depósito y almacenamiento  |
|      |  | 6321 | Otras actividades anexas al transporte terrestre   |
|      |  | 6322 | Otras actividades anexas al transporte marítimo  |
|      |  | 6323 | Otras actividades anexas al transporte aéreo   |
|      |  | 6330 | Actividades de las agencias de viajes, mayoristas y minoristas de turismo y otras actividades de apoyo turístico |
|      |  | 6340 | Organización del transporte de mercancías  |
|      |  | 6411 | Actividades postales nacionales  |
|      |  | 6412 | Actividades de correo distintas de las actividades postales nacionales   |
|      |  | 6420 | Telecomunicaciones   |
|      |  | 7011 | Promoción inmobiliaria por cuenta propia   |
|      |  | 7012 | Compraventa de bienes inmobiliarios por cuenta propia  |

|      |   |      |  |
|------|---|------|--|
| 7020 | Alquiler de bienes inmobiliarios por cuenta propia  | 8022 | Enseñanza secundaria de formación técnica y profesional                |
| 7031 | Agentes de la propiedad inmobiliaria  | 8030 | Enseñanza superior   |
| 7032 | Gestión y administración de la propiedad inmobiliaria   | 8041 | Enseñanza de las escuelas de conducción y pilotaje                     |
| 7110 | Alquiler de automóviles   | 8042 | Enseñanza para adultos y otro tipo de enseñanza                        |
| 7121 | Alquiler de otros medios de transporte terrestre  | 8511 | Actividades hospitalarias  |
| 7122 | Alquiler de medios de navegación  | 8512 | Actividades médicas  |
| 7123 | Alquiler de medios de transporte aéreo  | 8513 | Actividades odontológicas  |
| 7131 | Alquiler de maquinaria y equipo agrario   | 8514 | Otras actividades sanitarias   |
| 7132 | Alquiler de maquinaria y equipo para la construcción e ingeniería civil                                       | 8520 | Actividades veterinarias   |
| 7133 | Alquiler de máquinas y equipo de oficina (incluidos ordenadores)  | 8531 | Actividades de prestación de servicios sociales con alojamiento        |
| 7134 | Alquiler de otros tipos de maquinaria y equipo  | 8532 | Actividades de prestación de servicios sociales sin alojamiento        |
| 7140 | Alquiler de efectos personales y enseres domésticos   | 9000 | Actividades de saneamiento público                                     |
| 7210 | Consulta de equipo informático  | 9111 | Actividades de organizaciones empresariales y patronales               |
| 7220 | Consulta de aplicaciones informáticas y suministro de programas de informática                                | 9112 | Actividades de organizaciones profesionales                            |
| 7230 | Proceso de datos  | 9120 | Actividades sindicales   |
| 7240 | Actividades relacionadas con bases de datos   | 9131 | Actividades de organizaciones religiosas                               |
| 7250 | Mantenimiento y reparación de máquinas de oficina, contabilidad y equipo informático                          | 9132 | Actividades de organizaciones políticas                                |
| 7260 | Otras actividades relacionadas con la informática   | 9133 | Otras actividades asociativas  |
| 7310 | Investigación y desarrollo sobre ciencias naturales y técnicas  | 9211 | Producción cinematográfica y de vídeo                                  |
| 7320 | Investigación y desarrollo sobre ciencias sociales y humanidades  | 9212 | Distribución de películas  |
| 7411 | Actividades jurídicas   | 9213 | Exhibición de películas  |
| 7412 | Actividades de contabilidad, teneduría de libros, auditoría y asesoría fiscal                                 | 9220 | Actividades de radio y televisión                                      |
| 7413 | Estudio de mercado y realización de encuestas de opinión pública  | 9231 | Creación e interpretación artística y literaria                        |
| 7414 | Consulta y asesoramiento sobre dirección y gestión empresarial  | 9232 | Gestión de salas de espectáculos                                       |
| 7415 | Gestión de sociedades de cartera (holdings)   | 9233 | Actividades de ferias y parques de atracciones                         |
| 7420 | Servicios técnicos de arquitectura e ingeniería y otras actividades relacionadas con el asesoramiento técnico | 9234 | Otras actividades de espectáculos                                      |
| 7430 | Ensayos y análisis técnicos   | 9240 | Actividades de agencias de noticias                                    |
| 7440 | Publicidad  | 9251 | Actividades de bibliotecas y archivos                                  |
| 7450 | Selección y colocación de personal  | 9252 | Actividades de museos y conservación de lugares y edificios históricos |
| 7460 | Servicios de investigación y seguridad  | 9253 | Actividades de jardines botánicos, zoológicos y parques nacionales     |
| 7470 | Actividades industriales de limpieza  | 9261 | Gestión de estadios y otras instalaciones deportivas                   |
| 7481 | Actividades de fotografía   | 9262 | Otras actividades deportivas   |
| 7482 | Actividades de envasado y empaquetado por cuenta de terceros  | 9271 | Actividades relacionadas con los juegos de azar y apuestas             |
| 7483 | Actividades de secretaría y traducción  | 9272 | Otras actividades recreativas  |
| 7484 | Otras actividades empresariales   | 9301 | Lavado, limpieza y teñido de prendas textiles y de piel                |
| 8010 | Enseñanza primaria  | 9302 | Peluquería y otros tratamientos de belleza                             |
| 8021 | Enseñanza secundaria de formación general   | 9303 | Pompas fúnebres y actividades relacionadas con las mismas              |
|      |   | 9304 | Actividades de mantenimiento físico corporal                           |
|      |   | 9305 | Otras actividades de servicios personales                              |

## Ámbito Territorial

La información dentro de cada sector se ofrece agrupada por el total de empresas válidas de todas las provincias colaboradoras que intervienen, configurando con ello el TOTAL NACIONAL. Puede darse el caso en que un determinado sector no aparezca en la publicación debido al exiguo número de empresas que aparecen en el mismo y por tanto a la falta de representatividad de los datos obtenidos.

## Tamaños incluidos

Atendiendo a criterios de interés general y de facilidad en la información tratada se han incluido los tamaños de empresa pequeña y mediana, excluyendo a las empresas grandes. Los criterios para esta clasificación por tamaños coinciden con los que utiliza habitualmente la Central de Balances del Banco de España. Los criterios son actualizados anualmente por lo que se detallan a continuación los que se han aplicado a cada uno de los ejercicios:

| Tamaño         | Ejercicio | Empleados | Condición Lógica | TOTAL ACTIVO (miles de €) | Condición Lógica | TOTAL DEBE (miles de €) |
|----------------|-----------|-----------|------------------|---------------------------|------------------|-------------------------|
| <b>PEQUEÑA</b> | 2001      | <50       | y                | 14.364                    | y                | 20.495                  |
|                | 2002      | <50       | y                | 14.990                    | y                | 21.360                  |
|                | 2003      | <50       | y                | 15.630                    | y                | 22.260                  |
|                | 2004      | <50       | y                | 16.210                    | y                | 23.100                  |
|                | 2005      | <50       | y                | 16.980                    | y                | 24.190                  |

| Tamaño         | Ejercicio | Empleados | Condición Lógica | TOTAL ACTIVO (miles de €) | Condición Lógica | TOTAL. DEBE (miles de €) |
|----------------|-----------|-----------|------------------|---------------------------|------------------|--------------------------|
| <b>MEDIANA</b> | 2001      | >=50      | ó                | >=14.364                  | ó                | >= 20.495                |
|                |           | <250      | y                | <143.642                  | y                | < 204.645                |
|                | 2002      | >=50      | ó                | >=14.990                  | ó                | >=21.360                 |
|                |           | <250      | y                | <149.950                  | y                | <213.650                 |
|                | 2003      | >=50      | ó                | >=15.630                  | ó                | >=22.260                 |
|                |           | <250      | y                | <156.250                  | y                | <222.600                 |
|                | 2004      | >=50      | ó                | >=16.210                  | ó                | >=23.100                 |
|                |           | <250      | y                | <162.150                  | y                | <231.050                 |
|                | 2005      | >=50      | ó                | >=16.980                  | ó                | >=24.190                 |
|                |           | <250      | y                | <169.800                  | y                | <241.950                 |

| Tamaño        | Ejercicio | Empleados | Condición Lógica | TOTAL ACTIVO (miles de €) | Condición Lógica | TOTAL DEBE (miles de €) |
|---------------|-----------|-----------|------------------|---------------------------|------------------|-------------------------|
| <b>GRANDE</b> | 2001      | >=250     | ó                | 143.642                   | ó                | 204.645                 |
|               | 2002      | >=250     | ó                | 149.950                   | ó                | 213.650                 |
|               | 2003      | >=250     | ó                | 156.250                   | ó                | 222.600                 |
|               | 2004      | >=250     | ó                | 162.150                   | ó                | 231.050                 |
|               | 2005      | >=250     | ó                | 169.800                   | ó                | 241.950                 |

Es evidente que esta clasificación propicia el escaso número de empresas de tamaño “mediano” que aparecen en la publicación, pero responde sin duda a dos consideraciones: la propia estructura empresarial de las empresas que operan en nuestro país y el nivel de desglose de la información (3 dígitos de la CNAE) que produce una disminución del número de empresas medianas que aparecen en sectores tan específicos y hacen imposible reflejar su resultado por la baja representatividad que ello supondría.

## ***Tratamiento de la información***

A continuación se describen los distintos procesos a los que se somete la información durante su tratamiento hasta llegar al contenido de la presente publicación:

### **Recepción de Datos en el CPE**

En la actualidad los Registros Mercantiles disponen de un software homogéneo de gestión que incluye la funcionalidad necesaria para el tratamiento de las imágenes y la remisión de las mismas al CPE por procesos totalmente automatizados. En la actualidad se reciben los datos por dos medios distintos:

Cintas magnéticas, recibidas directamente de los Registros Mercantiles Provinciales según formatos previamente establecidos, en las cuales se incluyen las imágenes correspondientes a las diversas hojas tratadas que componen el depósito de cuentas.

Ficheros de datos conteniendo los depósitos digitales recibidos en cada Registro Mercantil (en marcha desde el ejercicio económico de 2000). Se trata de depósitos que son presentados por medios telemáticos (disco flexible y presentación telemática a través de Internet, usando el protocolo de firma digital elaborado por el Colegio de Registradores), que incorporan los controles de validación necesarios ya desde su origen en la empresa depositante al rellenar el formulario digital y que permiten incorporar de forma automatizada el tratamiento numérico de los datos contenidos en el depósito por lo que son insertados directamente en el sistema estadístico del CPE sin necesidad de manipulación alguna en dicho centro. Su número se ha incrementado considerablemente campaña tras campaña desde su implantación, cumpliendo ampliamente las previsiones existentes sobre el incremento permanente del sistema.

### **Proceso de OCR (Reconocimiento óptico de caracteres)**

Las imágenes de los formularios que componen el modelo de cuentas depositadas son revisados automáticamente por el sistema informático (mediante avanzadas técnicas de reconocimiento óptico de caracteres) detectando las hojas que lo componen (comparándolo con los modelos que previamente ha “aprendido”) y posteriormente los datos de cada uno de los apartados en las hojas reconocidas son incluidos en una base de datos para su tratamiento posterior. Aproximadamente el 75/80% de la información inicialmente grabada se ha obtenido a través de dicho sistema.

### **Proceso de Reconocimiento Manual y de Revisión Posterior**

En aquellos casos donde el sistema informático no es capaz de reconocer las hojas o datos concretos de algún depósito de cuentas se permite a los operadores rellenar manualmente los datos que no han podido ser reconocidos, añadiéndose controles especiales de tipo aritmético para informar de posibles errores del depósito y permitir su reparación en esta fase.

Se ha establecido un control especial sobre el campo CNAE que es comparado automáticamente con un fichero que contiene la tabla oficial que publica el INE, preparada a 4 dígitos. En aquellos casos en que no coincide el dato detectado, este valor queda incorrecto y el depósito pasa a revisión manual y sigue el proceso que se describe en el párrafo siguiente.

Finalmente, todos los datos grabados de cada depósito son revisados en el caso de que presenten algún error producido durante los procesos anteriores. En esta operación de revisión completa se presta especial atención a algunos datos fundamentales en el tratamiento posterior, como son: PERSONAL y UNIDADES en que se expresan los datos y el código de la CNAE. Sobre este último se ha

establecido un control especial que permite ser revisado por operadores específicamente entrenados al efecto, en el caso de que no haya sido posible completarlo en la fase de proceso anterior, siendo entonces asignado el código correspondiente en función de la actividad económica principal que expresa la entidad depositante en la Hoja de Datos Generales del depósito de cuentas.

Después, aquellas empresas que todavía puedan presentar errores por cualquier otro motivo (imagen borrosa, impreso no adecuado, falta de actividad, etc.) son “marcadas” de forma definitiva por el sistema informático y no entran a formar parte de los análisis estadísticos posteriores.

### **Agregación Estadística de los Datos**

La información resultante de los procesos antes descritos es finalmente clasificada y sus datos agrupados con los criterios que se describen más adelante siendo posteriormente procesada de forma totalmente automática por el sistema. Este proceso somete las empresas a más de un centenar de nuevas reglas de coherencia, esta vez no solo aritméticas sino también algunas de contenido económico, encaminadas a detectar errores en los datos de número de trabajadores, desviaciones excesivas en gastos de personal, unidades distintas a las que se indican, diferencias excesivas entre balance y pérdidas y ganancias, etc. Una vez que las empresas han superado todo el proceso, cada una de las hojas de la presente publicación son revisadas en el CPE, excluyéndose aquellas que puedan presentar un número de empresas insuficientes por lo que ofrecerían una escasa representatividad del sector y tamaño respectivo. El resultado de todos los procesos anteriormente descritos da lugar a la información sectorial que se suministra.

### ***Elementos Analizados: Estructura Externa***

Han sido considerados en el informe los datos de los formularios abreviado y normalizado de los depósitos de cuentas, habiéndose realizado una adaptación automática de los datos del normalizado, cuyos conceptos (en el caso de no ser coincidentes por llevar un mayor desglose de las cuentas) han sido adaptados a los conceptos existentes en el abreviado, con el fin de conseguir una homogeneidad total de los conceptos a tratar.

Dentro de la enorme variedad de elementos que podrían incluirse en una publicación de este tipo, han sido finalmente seleccionados los siguientes:

**Número de empresas analizadas:** las que se han considerado válidas después de todos los procesos anteriores, dentro de cada sector y tamaño respectivo.

**Sector:** sector del INE correspondiente a los tres primeros dígitos del código CNAE.

**Empresas medianas o pequeñas:** en función de su tamaño, según los criterios fijados anteriormente.

### **BALANCE (%)**

**Desglose completo del activo y pasivo del formulario abreviado de cuentas anuales, con las cantidades expresadas en porcentaje con dos decimales de aproximación.**

Dentro de este apartado, ha sido también incluido, como concepto relevante, el cálculo del fondo de maniobra.

**ACTIVO TOTAL = PASIVO TOTAL =** Suma del activo/pasivo del Balance correspondiente a las empresas analizadas en el sector y tamaño respectivo expresada en miles de euros sin decimales.

Todos los datos relacionados a continuación se expresan en porcentaje con relación al Activo/Pasivo Total.

#### **ACTIVO**

**A) Accionistas por desembolsos no exigidos.**

**B) Inmovilizado.**

- I. Gastos establecimiento.
- II. Inmovilizaciones inmateriales.
- III. Inmovilizaciones materiales.
- IV. Inmovilizaciones financieras.
- V. Acciones propias.
- VI. Deudores operaciones tráfico largo plazo.

**C) Gastos a distribuir en varios ejercicios.**

**D) Circulante.**

- I. Accionistas por desembolsos exigidos.
- II. Existencias.
- III. Deudores.
- IV. Inversiones financieras temporales.
- V. Acciones propias a corto plazo.
- VI. Tesorería.
- VII. Ajustes por periodificación.

#### **PASIVO**

**A) Fondos propios.**

- I. Capital suscrito.
- II. Prima de emisión.
- III. Reservas revalorización.
- IV. Reservas.
- V. Resultados ejercicios anteriores.
- VI. Pérdidas y ganancias.
- VII. Dividendo a cuenta entregado en el ejercicio.
- VIII. Acciones propias para reducción capital.

**B) Ingresos a distribuir en varios ejercicios.**

**C) Provisiones para riesgos y gastos.**

**D) Acreedores a largo plazo.**

**E) Acreedores a corto plazo.**

**F) Provisiones riesgos y gastos a corto plazo (\*)**

(\*) Se indican en este apartado las provisiones del grupo C del pasivo que se vayan a producir en el corto plazo.

**FONDO DE MANIOBRA : ACTIVO CIRCULANTE – PASIVO CIRCULANTE  
(ACTIVO GRUPO D – PASIVO GRUPOS E + F)**

### **CUENTA DE PÉRDIDAS Y GANANCIAS ANALÍTICA**

**Vol. Cifra de negocios:** Suma de los ingresos por cifra de negocios, correspondientes a las empresas analizadas en el sector y tamaño respectivo, expresada en miles de euros, sin decimales.

Todos los datos relacionados a continuación se expresan en porcentaje con relación al Total de ingresos de explotación, es decir a la cifra de negocios más otros ingresos de explotación.

Cifra de negocios  
+ Otros Ingresos de explotación  
**= Ingresos de Explotación**  
- Consumos de explotación  
- Otros gastos de explotación  
**= Valor añadido de la empresa**  
- Gastos de Personal  
**= Resultado Bruto de explotación**

- Dotaciones para amortización de inmovilizado (R2)
- Variaciones de provisiones de tráfico e insolvencias (R3)
- = **Resultado Neto de explotación**
- + Ingresos Financieros
- Gastos Financieros
- Variaciones provisiones inver. Financieras (R4)
- = **Resultado actividades ordinarias**
- + Beneficios procedentes de inmovilizado e ingresos excepcionales
- Pérdidas procedentes del inmovilizado y gastos excepcionales
- Variaciones provisiones de inmovilizado y cartera de control (R5)
- = **Resultado antes de impuestos.**
- + / - Impuesto de Sociedades
- = **Resultado del ejercicio (R1).**

**Recursos Totales generados:** evolución de los recursos totales generados por las sociedades analizadas, durante los ejercicios correspondientes, incluyendo para su cálculo las partidas de la Cuenta de Pérdidas y Ganancias analítica que han sido señaladas con las claves R1...R5, utilizando para su cálculo la suma de todas ellas, es decir: **R1 + R2 + R3 + R4 + R5.**

## PERSONAL

Siendo conscientes de la enorme importancia de este aspecto en la gestión empresarial moderna, se han utilizado para este análisis los datos de personal que se incluyen en la Página de Datos Generales de Identificación del modelo oficial de cuentas anuales. Los datos que aparecen unifican el concepto de personal totalizando el fijo y no fijo según los datos aportados por las empresas depositantes. Este apartado presentaba especiales dificultades en su obtención debido a la omisión ocasional de esta información en la página mencionada, por lo que el número de las empresas incluidas en el mismo es significativamente inferior al número total analizado dentro de cada sector y tamaño, como puede observarse en cualquier hoja de datos sectoriales de la publicación. Al mismo tiempo, han sido necesarios estrictos tests de coherencia para garantizar en la medida de lo posible la bondad de los datos de las empresas que entran a formar parte de este apartado.

**Número de empresas analizadas:** Las que además de cumplir todos los requisitos de sector y tamaño correspondiente, disponen de datos sobre personal que han sido considerados coherentes a través de los tests previamente realizados. Todos los datos de este apartado se refieren pues a este número de empresas y no al que figura en la parte superior de cada página del estudio sectorial.

Los elementos analizados son:

- **Número medio de trabajadores por empresa.** Promedio de trabajadores por empresa dentro de la muestra
- **Gasto medio por trabajador/año en miles de euros** = Gastos de personal / número de trabajadores .
- **Gastos de personal /Valor Añadido (%)** = Gastos de personal / Valor añadido bruto

Los tres elementos anteriores han sido seleccionados por considerarse de gran relevancia para el análisis de un apartado tan significativo como es el de personal y sus gastos asociados, representando un esfuerzo añadido al proceso de obtención del resto de datos económicos que integran la información suministrada.



## **Elementos Analizados: Estructura Interna**

A continuación se indica la estructura de la formulación interna vinculada con las claves correspondientes de los depósitos de cuentas. Resulta importante destacar que todos los números que aparecen como componentes de las distintas fórmulas corresponden a los apartados de las cuentas anuales según el modelo oficial abreviado de los depósitos (y no a la nomenclatura de uso corriente sobre Balance y Cuenta de Resultados según el Plan General de Contabilidad vigente). Es necesario recordar que en el caso de depósitos presentados según el modelo “normal”, sus datos han sido trasladados previamente a la estructura del modelo “abreviado” (por la operatividad manifiesta que representa el hecho de que más del 97% de los depósitos presentados utilizan este último modelo para la presentación).

### **BALANCE (%)**

ACTIVO TOTAL = PASIVO TOTAL = 110000 + 121000 + 122000 + 123000 + 124000 + 125000 + 126000+130000 + 141000 + 142000 + 143000+ 144000 + 145000 + 146000+147000

#### **ACTIVO**

| <b>CONCEPTO</b>  | <b>CLAVES FORMULARIO</b> |
|--|--------------------------|
| <b>A) Accionistas por desembolsos no exigidos</b>                        | 110000                   |
| <b>B) Inmovilizado.</b> (121000+122000+123000+124000+125000+126000)      |                          |
| I. Gastos establecimiento  | 121000                   |
| II. Inmovilizaciones inmateriales.                                       | 122000                   |
| II. Inmovilizaciones materiales.   | 123000                   |
| IV. Inmovilizaciones financieras.  | 124000                   |
| V. Acciones propias.   | 125000                   |
| VI. Deudores operaciones tráfico largo plazo                             | 126000                   |
| <b>C) Gastos a distribuir en varios ejercicios.</b>                      | 130000                   |
| <b>D) Circulante.</b> (141000+142000+143000+144000+145000+146000+147000) |                          |
| I. Accionistas por desembolsos exigidos.                                 | 141000                   |
| II. Existencias.   | 142000                   |
| III. Deudores.   | 143000                   |
| IV. Inversiones financieras temporales.                                  | 144000                   |
| V. Acciones propias a corto plazo.                                       | 145000                   |
| VI. Tesorería.   | 146000                   |
| VII. Ajustes por periodificación.  | 147000                   |

#### **PASIVO**

| <b>CONCEPTO</b>  | <b>CLAVES FORMULARIO</b>                                    |
|--|---|
| <b>A) Fondos propios.</b>                                | 211000+212000+213000+214000+<br>215000+216000+217000+218000 |
| Capital suscrito   | 211000  |
| Prima de emisión.  | 212000  |
| Reservas revalorización.                                 | 213000  |
| Reservas.  | 214000  |
| Resultados ejercicios anteriores.                        | 215000  |
| Pérdidas y ganancias.                                    | 216000  |
| Dividendo a cuenta entregado en el ejercicio.            | 217000  |
| Acciones propias para reducción capital.                 | 218000  |
| <b>B) Ingresos a distribuir en varios ejercicios.</b>    | 220000  |
| <b>C) Provisiones para riesgos y gastos.</b>             | 230000  |
| <b>D) Acreedores a largo plazo.</b>                      | 240000  |
| <b>E) Acreedores a corto plazo.</b>                      | 250000  |
| <b>F) Provisiones riesgos y gastos a corto plazo (*)</b> | 260000  |

(\*) Se indican en este apartado las provisiones del grupo C que se vayan a producir en el corto plazo.

$$\begin{aligned} \text{FONDO MANIOBRA} &= \text{ACTIVO CIRCULANTE} - \text{PASIVO CIRCULANTE} = \\ &\text{ACTIVO GRUPO D} - \text{PASIVO GRUPOS E} + \text{F} = \\ &= 141000+142000+143000+144000+145000+146000+147000 - (250000+260000) \end{aligned}$$

### CUENTA DE PERDIDAS Y GANANCIAS ANALÍTICA (%)

|   |   |
|---|---|
| <b>Vol. Cifra de negocios (Miles de euros)</b>  | <b>401000</b>                                   |
| Importe neto cifra negocios                     | 401000  |
| + Otros ingresos de explotación                 | 401029  |
| = Ingresos explotación                          | CALCULO ANTERIOR                                |
| - Consumos de explotación                       | 301009  |
| - Otros gastos de explotación                   | 306000  |
| = Valor Añadido                                 | CALCULO ANTERIOR                                |
| - Gastos de personal                            | 303000  |
| = Resultado Bruto Explotación                   | CALCULO ANTERIOR                                |
| - Dotaciones amortización inmovilizado (R2)     | 304000  |
| - Variac. prov. tráfico e insolvencias (R3)     | 305000  |
| = Resultado Neto explotación                    | CALCULO ANTERIOR                                |
| + Ingresos financieros                          | 402009 + 408000                                 |
| - Gastos financieros                            | 307000 + 309000                                 |
| - Variaciones provisiones invers. Finan. (R4)   | 308000  |
| = Resultado activ. ordinarias                   | CALCULO ANTERIOR                                |
| + Benef. proc. inmov. e ingresos excepcionales. | 409000 + 410000 + 411000 +<br>+ 412000 + 413000 |
| - Perd. proc. inmov. y gastos excepcionales.    | 311000 + 31200+313000+314000                    |
| - Variac. prov. inmov. y cartera control (R5)   | 310000  |
| = Resultado antes impuestos                     | CALCULO ANTERIOR                                |
| + / - Impuesto de Sociedades y otros            | 315000 + 316000                                 |
| = Resultado del ejercicio (R1)                  | CALCULO ANTERIOR                                |
| <b>Recursos Totales Generados</b>               | <b>R1 + R2 +R3 +R4 + R5.</b>                    |

Los apartados marcados con R1...R5 corresponden a los utilizados para obtener los **Recursos Totales Generados** según la fórmula: R1 + R2 +R3 +R4 + R5.

### PERSONAL

En este apartado se utilizan los datos correspondientes al núm. de trabajadores de las empresas, fijos y no fijos que han indicado este dato en la Hoja de Datos Generales del modelo oficial de depósito de cuentas y además han resultado coherentes en los tests aritméticos específicos para este análisis.

DEFINICIONES:

Núm. medio Trabajadores por empresa = PROMEDIO (810100 + 810110)

Gasto medio (miles de euros) / trabajador = PROMEDIO 303000/(810100+810110))Gastos personal / Valor Añadido (%) = 303000/(401000 + 401029 - 301009 - 306000)