

Estadística Mercantil 2003

Colegio de Registradores de España



Índice



Constituciones	1
Extinciones	18
Dominios inscritos	23
Ampliaciones de capital	28
Reducciones de capital	36
Emisión de obligaciones	41
Fusiones por absorción	46
Fusiones por unión	52
Escisiones totales	58
Escisiones parciales	64
Suspensiones de pagos	70
Quiebras	75
Sociedades unipersonales	80
Órganos de administración	84
Depósitos de cuentas	87

Constituciones

Constituciones

Nacional

Ejercicios 2001-2003

Capitales en constituciones (euros)

AÑO	Totales	ANONIMAS			LIMITADAS			OTRAS		
		Número	Suscrito	Desembolsado	Número	Suscrito	Desembolsado	Número	Suscrito	Desembolsado
2003	124.057	2.529	2.318.709.597	1.799.140.872	120.783	6.557.342.018	6.557.342.018	745	220.168.001	163.578.209
2002	117.780	3.151	4.310.131.992	3.561.426.199	113.679	7.106.928.295	7.106.928.295	780	414.662.143	343.585.654
2001	110.650	3.767	7.160.916.801	6.315.034.705	105.886	6.637.897.733	6.637.897.733	997	1.049.423.859	844.070.995

Número de constituciones por forma social en los 3 últimos años

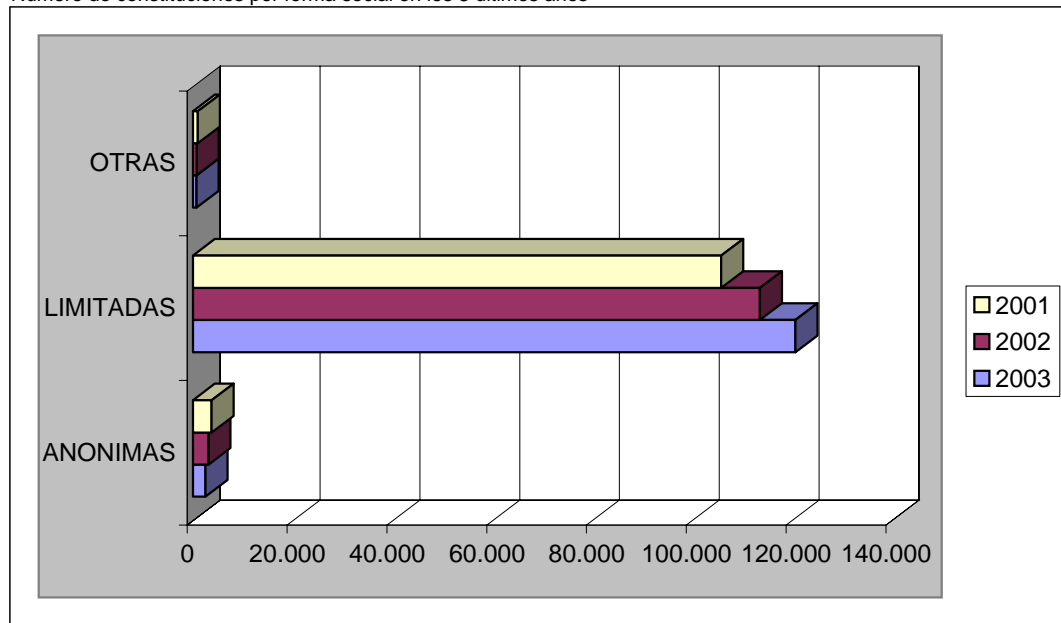

Porcentajes de constituciones por forma social en el último año

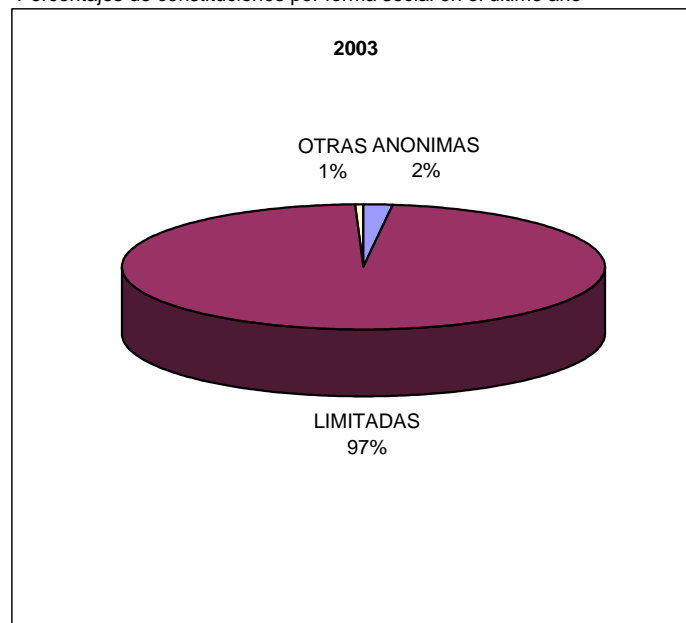

Media de capitales en constituciones (euros)

AÑO	Totales	ANONIMAS			LIMITADAS			OTRAS		
		Número	Suscrito	Desembolsado	Número	Suscrito	Desembolsado	Número	Suscrito	Desembolsado
2003	124.057	2.529	916.848	711.404	120.783	54.290	54.290	745	295.528	219.568
2002	117.610	3.151	1.367.862	1.130.253	113.679	62.518	62.518	780	531.618	440.494
2001	110.650	3.767	1.900.960	1.676.410	105.886	62.689	62.689	997	1.052.582	846.611

Constituciones

Anónimas

Nacional

Ejercicios 2001-2003

Distribución de capitales en sociedades anónimas al constituirse (miles de euros)

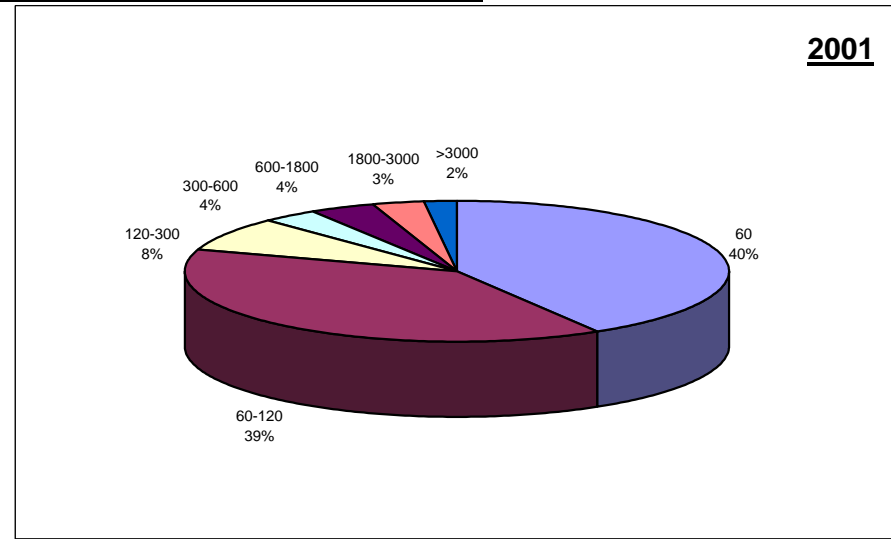
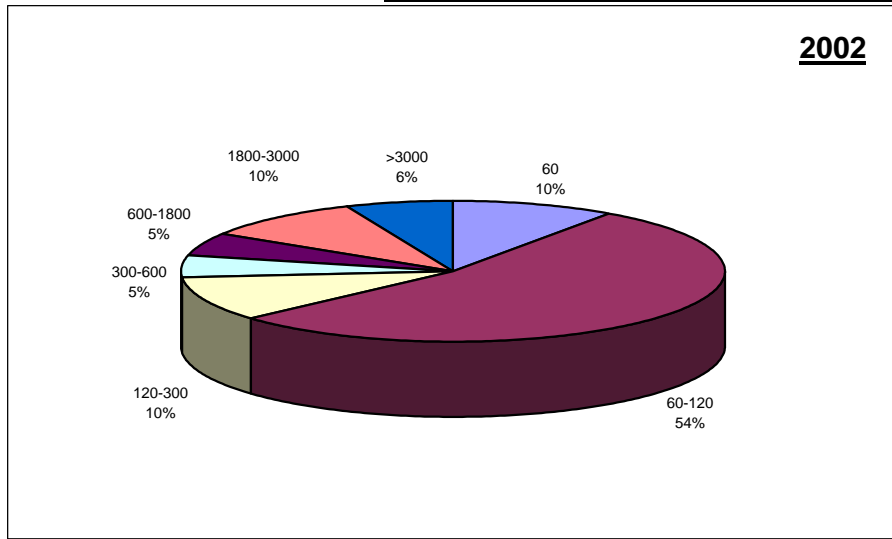
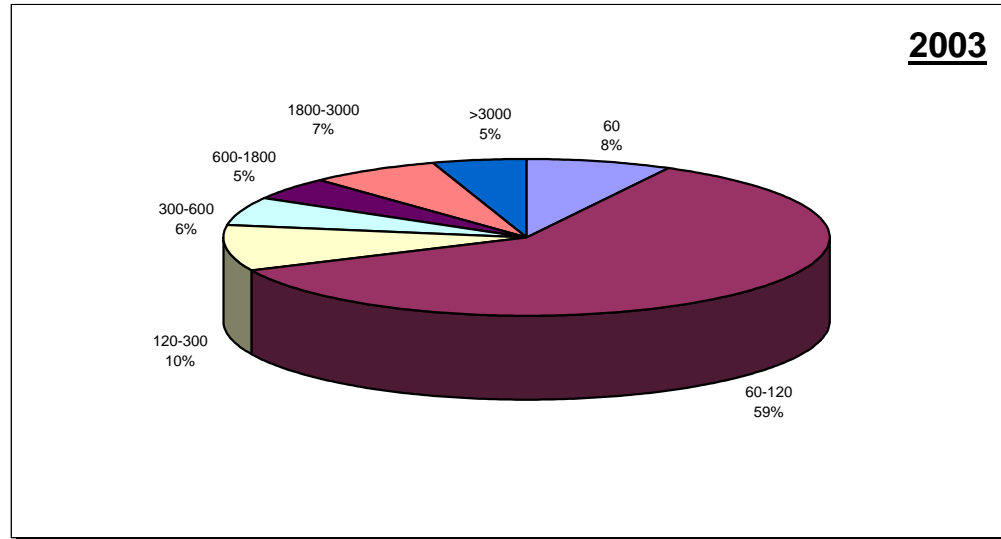

Constituciones

Limitadas

Nacional

Ejercicios 2001-2003

Distribución de capitales en sociedades limitadas al constituirse (miles de euros)

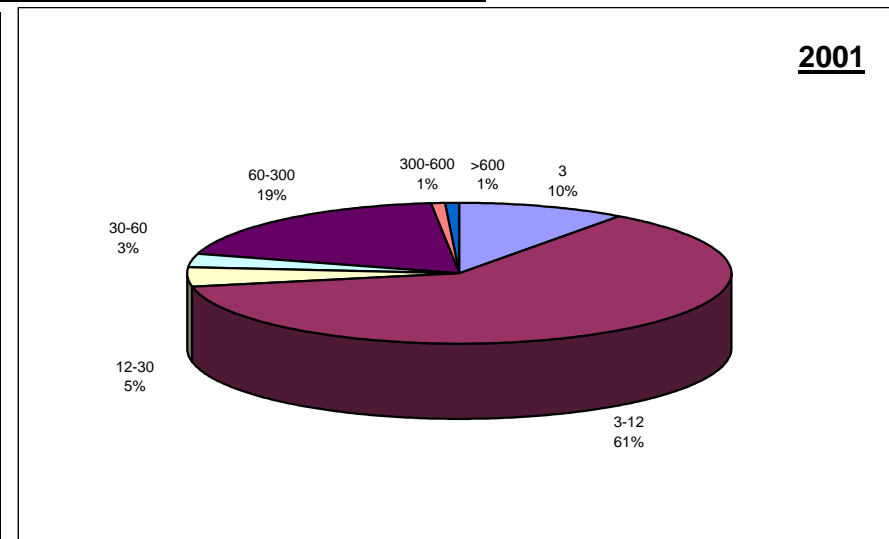
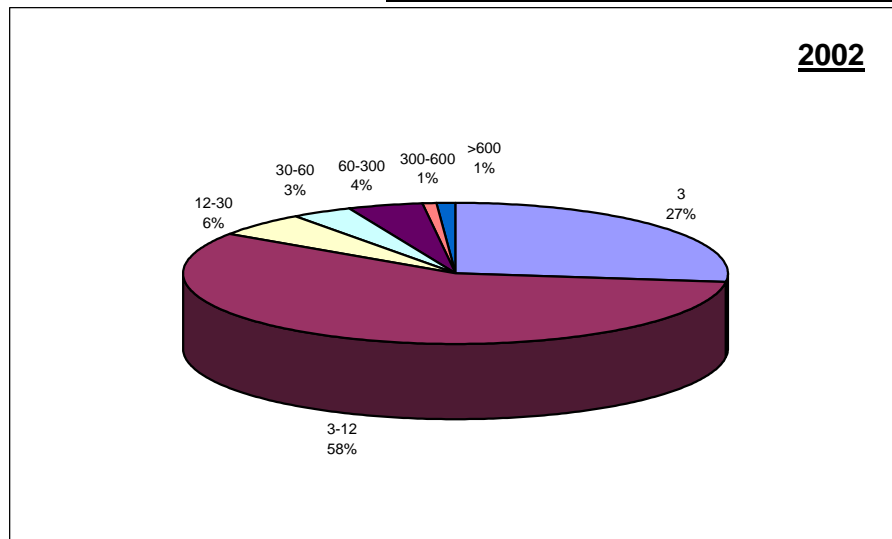
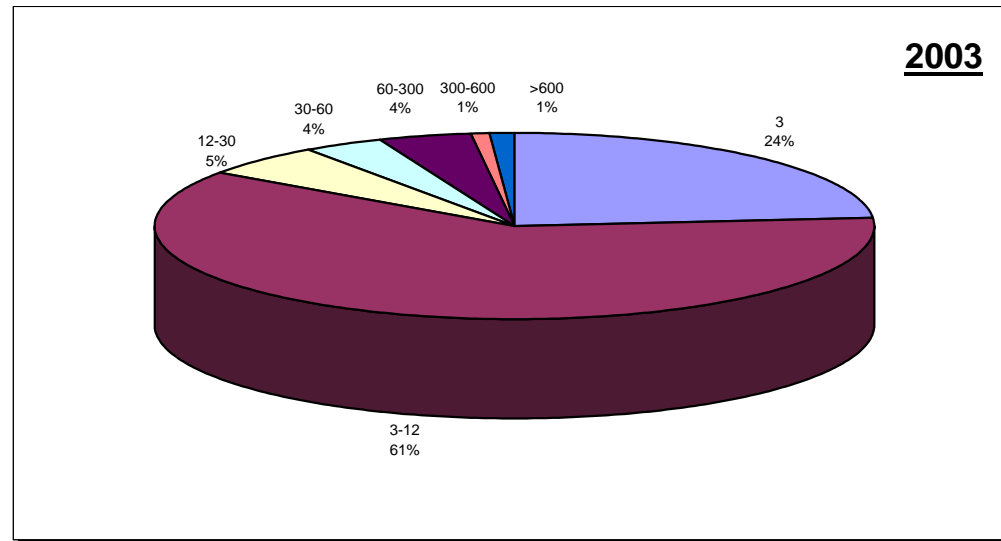

Constituciones

Autonomías

Ejercicio 2003

Capitales en constituciones (euros)

AUTONOMIA	Totales	ANONIMAS			LIMITADAS			OTRAS		
		Número	Suscrito	Desembolsado	Número	Suscrito	Desembolsado	Número	Suscrito	Desembolsado
ANDALUCIA	20.719	231	240.873.104	175.189.143	20.407	1.031.560.744	1.031.560.744	81	1.157.007	1.154.007
ARAGON	2.830	71	70.118.718	37.755.630	2.729	120.432.223	120.432.223	30	1.995.121	1.245.121
ASTURIAS	1.749	60	41.302.470	30.016.151	1.679	76.807.274	76.807.274	10	47.419	47.419
BALEARES	3.620	30	13.850.400	13.411.330	3.575	175.186.608	175.186.608	15	114.989	114.989
CANARIAS	5.532	91	28.222.577	17.825.579	5.416	213.558.536	213.558.536	25	958.632	958.632
CANTABRIA	1.043	16	1.821.314	1.499.332	1.021	32.600.503	32.600.503	6	481.750	481.750
CASTILLA-LEON	4.258	81	30.218.824	20.550.381	4.153	189.936.547	189.936.547	24	1.615.065	1.615.065
CASTILLA-LA MANCHA	3.960	83	125.348.159	99.522.339	3.866	143.499.463	143.499.463	11	88.318	43.093
CATALUÑA	24.070	432	483.712.515	272.451.170	23.389	1.222.654.059	1.222.654.059	249	44.276.056	14.219.513
CEUTA Y MELILLA	196	2	2.614.500	2.614.500	194	16.085.353	16.085.353	0	0	0
COMUN. VALENCIANA	14.505	236	107.571.351	71.512.898	14.223	665.665.772	665.665.772	46	18.225.463	17.932.963
EXTREMADURA	1.296	31	6.827.247	4.992.068	1.261	34.090.239	34.090.239	4	444.818	444.818
GALICIA	5.438	89	32.368.982	27.303.600	5.330	228.539.982	228.539.982	19	234.598	234.598
MADRID	24.391	841	888.311.263	799.880.698	23.382	1.702.296.141	1.702.296.141	168	90.831.027	90.681.027
MURCIA	3.854	51	9.554.352	8.189.260	3.802	202.979.699	202.979.699	1	7.200	7.200
NAVARRA	1.376	31	15.976.240	10.516.540	1.329	79.999.058	79.999.058	16	3.478.616	3.478.616
PAIS VASCO	4.624	138	216.822.762	203.531.974	4.448	403.351.655	403.351.655	38	56.101.922	30.859.398
LA RIOJA	596	15	3.194.819	2.378.279	579	18.098.162	18.098.162	2	110.000	60.000
TOTALES	124.057	2.529	2.318.709.597	1.799.140.872	120.783	6.557.342.018	6.557.342.018	745	220.168.001	163.578.209

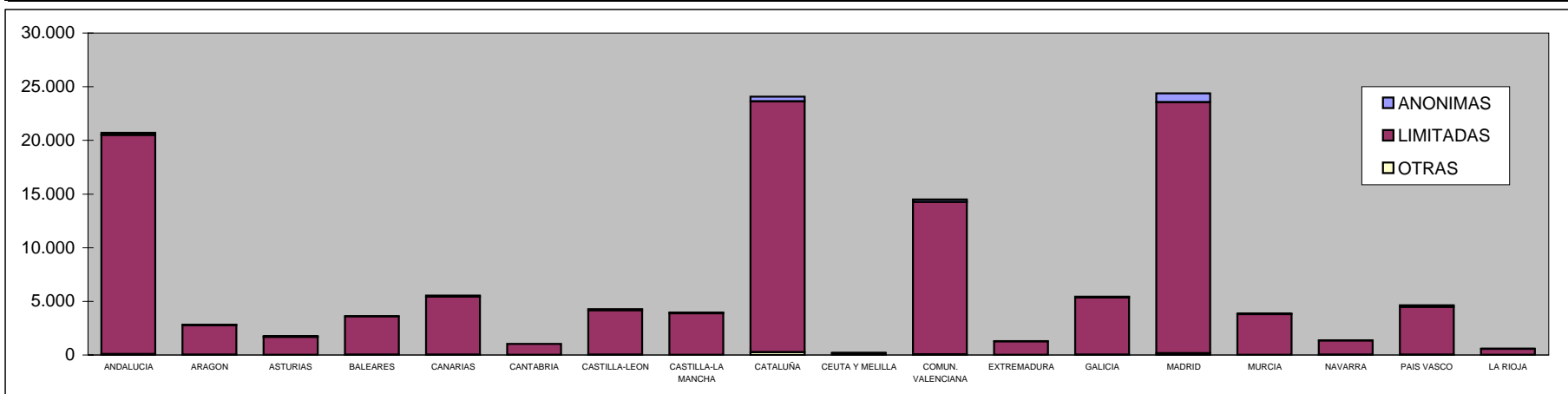

Constituciones

Autonomías

Ejercicio 2003

Número de habitantes por sociedad constituida

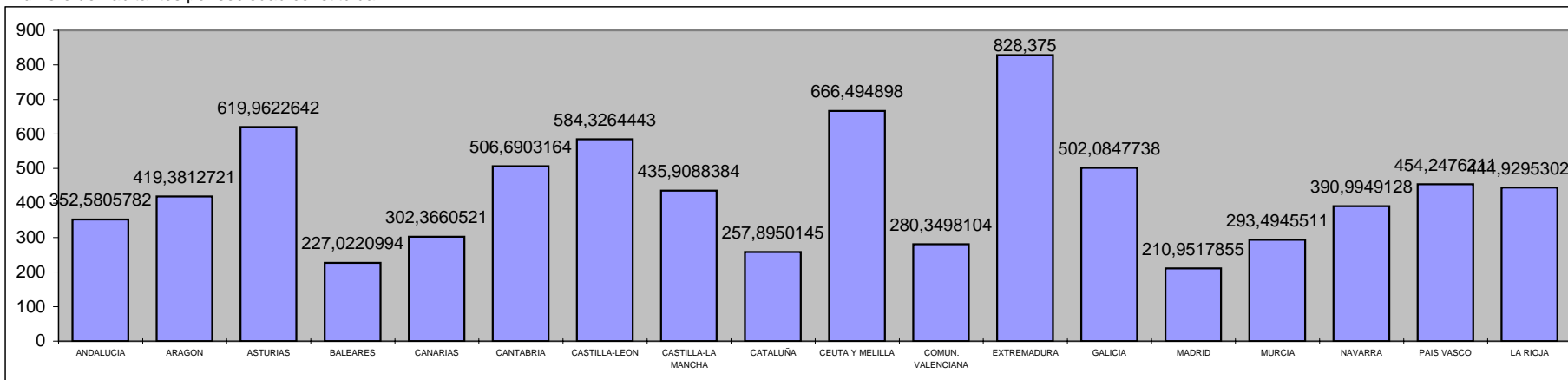

Media de capitales en constituciones (euros)

AUTONOMIA	Totales	ANONIMAS			LIMITADAS			OTRAS		
		Número	Suscrito	Desembolsado	Número	Suscrito	Desembolsado	Número	Suscrito	Desembolsado
ANDALUCIA	20.719	231	1.042.741	758.395	20.407	50.549	50.549	81	14.284	14.247
ARAGON	2.830	71	987.588	531.769	2.729	44.131	44.131	30	66.504	41.504
ASTURIAS	1.749	60	688.375	500.269	1.679	45.746	45.746	10	4.742	4.742
BALEARES	3.620	30	461.680	447.044	3.575	49.003	49.003	15	7.666	7.666
CANARIAS	5.532	91	310.138	195.885	5.416	39.431	39.431	25	38.345	38.345
CANTABRIA	1.043	16	113.832	93.708	1.021	31.930	31.930	6	80.292	80.292
CASTILLA-LEON	4.258	81	373.072	253.708	4.153	45.735	45.735	24	67.294	67.294
CASTILLA-LA MANCHA	3.960	83	1.510.219	1.199.064	3.866	37.118	37.118	11	8.029	3.918
CATALUÑA	24.070	432	1.119.705	630.674	23.389	52.275	52.275	249	177.815	57.106
CEUTA Y MELILLA	196	2	1.307.250	1.307.250	194	82.914	82.914	0		
COMUN. VALENCIANA	14.505	236	455.811	303.021	14.223	46.802	46.802	46	396.206	389.847
EXTREMADURA	1.296	31	220.234	161.034	1.261	27.034	27.034	4	111.205	111.205
GALICIA	5.438	89	363.696	306.782	5.330	42.878	42.878	19	12.347	12.347
MADRID	24.391	841	1.056.256	951.107	23.382	72.804	72.804	168	540.661	539.768
MURCIA	3.854	51	187.340	160.574	3.802	53.388	53.388	1	7.200	7.200
NAVARRA	1.376	31	515.363	339.243	1.329	60.195	60.195	16	217.414	217.414
PAIS VASCO	4.624	138	1.571.179	1.474.869	4.448	90.682	90.682	38	1.476.366	812.089
LA RIOJA	596	15	212.988	158.552	579	31.258	31.258	2	55.000	30.000

Constituciones

Autonomías

Ejercicios 2001-2003

Comparativa de constituciones en los 3 últimos años

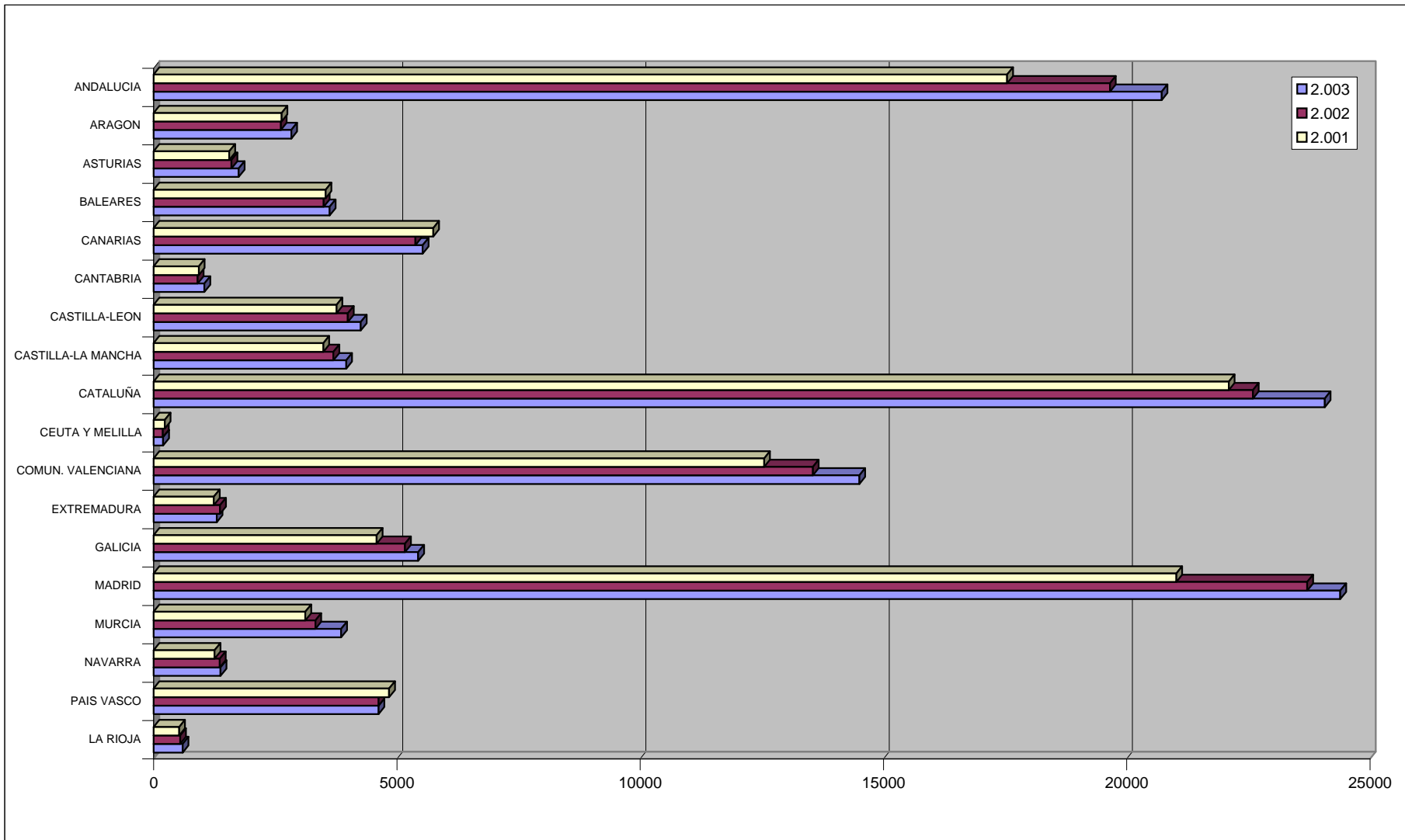

Constituciones**Provincias****Ejercicio 2003**

Capitales en constituciones (euros)

PROVINCIA	Totales	ANONIMAS			LIMITADAS			OTRAS		
		Número	Suscrito	Desembolsado	Número	Suscrito	Desembolsado	Número	Suscrito	Desembolsado
ALAVA	640	28	32.909.282	31.966.003	607	64.657.929	64.657.929	5	619.000	619.000
ALBACETE	871	14	2.029.104	1.275.229	853	49.624.311	49.624.311	4	11.006	11.006
ALICANTE	6.605	85	48.420.995	34.645.424	6.499	245.114.895	245.114.895	21	2.348.356	2.348.356
ALMERIA	1.961	17	17.891.152	17.288.752	1.943	75.825.932	75.825.932	1	3.012	3.012
AVILA	239	5	2.583.000	839.475	233	10.705.112	10.705.112	1	1.132	1.132
BADAJOS	867	22	3.749.076	2.058.987	844	28.190.757	28.190.757	1	3.005	3.005
BALEARES	3.620	30	13.850.400	13.411.330	3.575	175.186.608	175.186.608	15	114.989	114.989
BARCELONA	18.511	371	416.614.291	251.197.863	17.919	820.186.192	820.186.192	221	44.100.220	14.043.677
BURGOS	610	18	11.355.807	9.555.537	592	51.682.345	51.682.345	0	0	0
CACERES	429	9	3.078.171	2.933.081	417	5.899.482	5.899.482	3	441.813	441.813
CADIZ	2.339	30	3.430.303	1.963.051	2.306	118.299.746	118.299.746	3	4.500	4.500
CASTELLON	1.466	21	7.539.233	6.538.145	1.441	75.691.367	75.691.367	4	15.327.206	15.327.206
CIUDAD REAL	886	19	15.066.050	14.708.820	865	26.440.390	26.440.390	2	9.600	9.600
CORDOBA	1.377	17	4.238.368	3.899.368	1.356	60.317.633	60.317.633	4	154.000	154.000
LA CORUÑA	2.139	27	10.243.732	8.457.168	2.102	88.400.392	88.400.392	10	73.298	73.298
CUENCA	355	10	1.317.572	671.740	343	11.368.033	11.368.033	2	3.012	3.012
GERONA	2.345	26	30.597.601	8.825.059	2.309	260.922.439	260.922.439	10	17.306	17.306
GRANADA	2.019	16	3.186.148	2.543.308	1.998	75.246.074	75.246.074	5	79.130	79.130
GUADALAJARA	347	9	32.332.838	8.797.609	338	10.510.904	10.510.904	0	0	0
GUIPUZCOA	1.439	30	29.785.721	22.491.124	1.398	182.477.211	182.477.211	11	37.655.250	12.412.726
HUELVA	918	9	726.830	618.598	896	20.710.494	20.710.494	13	471.235	471.235
HUESCA	438	8	7.647.500	4.110.755	429	18.046.486	18.046.486	1	3.005	3.005
JAEN	825	7	14.781.380	14.781.380	816	22.420.274	22.420.274	2	9.563	9.563
LEON	843	19	4.921.990	2.549.900	824	35.035.089	35.035.089	0	0	0
LERIDA	1.137	9	31.573.711	8.375.086	1.125	50.292.118	50.292.118	3	12.006	12.006
LA RIOJA	596	15	3.194.819	2.378.279	579	18.098.162	18.098.162	2	110.000	60.000

Constituciones**Provincias****Ejercicio 2003**

PROVINCIA	Totales	ANONIMAS			LIMITADAS			OTRAS		
		Número	Suscrito	Desembolsado	Número	Suscrito	Desembolsado	Número	Suscrito	Desembolsado
LUGO	518	15	2.229.406	1.598.351	501	24.321.287	24.321.287	2	28.500	28.500
MADRID	24.391	841	888.311.263	799.880.698	23.382	1.702.296.141	1.702.296.141	168	90.831.027	90.681.027
MALAGA	7.323	62	18.485.458	14.136.466	7.233	499.519.098	499.519.098	28	239.751	239.751
MURCIA	3.854	51	9.554.352	8.189.260	3.802	202.979.699	202.979.699	1	7.200	7.200
NAVARRA	1.376	31	15.976.240	10.516.540	1.329	79.999.058	79.999.058	16	3.478.616	3.478.616
ORENSE	497	4	701.200	535.100	492	19.146.028	19.146.028	1	12.000	12.000
ASTURIAS	1.749	60	41.302.470	30.016.151	1.679	76.807.274	76.807.274	10	47.419	47.419
PALENCIA	270	3	611.000	564.500	261	4.408.208	4.408.208	6	24.358	24.358
LAS PALMAS	2.840	47	13.718.142	7.697.089	2.781	127.097.090	127.097.090	12	910.300	910.300
PONTEVEDRA	2.284	43	19.194.644	16.712.981	2.235	96.672.275	96.672.275	6	120.800	120.800
SALAMANCA	548	4	1.577.782	446.946	535	18.958.247	18.958.247	9	138.325	138.325
TENERIFE	2.692	44	14.504.435	10.128.490	2.635	86.461.446	86.461.446	13	48.332	48.332
CANTABRIA	1.043	16	1.821.314	1.499.332	1.021	32.600.503	32.600.503	6	481.750	481.750
SEGOVIA	253	2	300.200	255.050	251	7.521.404	7.521.404	0	0	0
SEVILLA	3.957	73	178.133.465	119.958.220	3.859	159.221.493	159.221.493	25	195.816	192.816
SORIA	144	5	1.191.214	1.161.158	137	4.429.053	4.429.053	2	3.050	3.050
TARRAGONA	2.077	26	4.926.912	4.053.162	2.036	91.253.310	91.253.310	15	146.524	146.524
TERUEL	175	3	4.325.300	4.247.575	168	6.036.316	6.036.316	4	830.958	830.958
TOLEDO	1.501	31	74.602.595	74.068.941	1.467	45.555.825	45.555.825	3	64.700	19.475
VALENCIA	6.434	130	51.611.123	30.329.329	6.283	344.859.510	344.859.510	21	549.901	257.401
VALLADOLID	1.053	20	6.201.426	4.315.364	1.028	48.639.744	48.639.744	5	1.436.200	1.436.200
VIZCAYA	2.545	80	154.127.759	149.074.847	2.443	156.216.515	156.216.515	22	17.827.672	17.827.672
ZAMORA	298	5	1.476.405	862.451	292	8.557.345	8.557.345	1	12.000	12.000
ZARAGOZA	2.217	60	58.145.918	29.397.300	2.132	96.349.421	96.349.421	25	1.161.158	411.158
CEUTA	107	1	2.554.300	2.554.300	106	12.352.227	12.352.227	0	0	0
MELILLA	89	1	60.200	60.200	88	3.733.126	3.733.126	0	0	0
TOTALES	124.057	2.529	2.318.709.597	1.799.140.872	120.783	6.557.342.018	6.557.342.018	745	220.168.001	163.578.209

Constituciones

Provincias

Ejercicio 2003

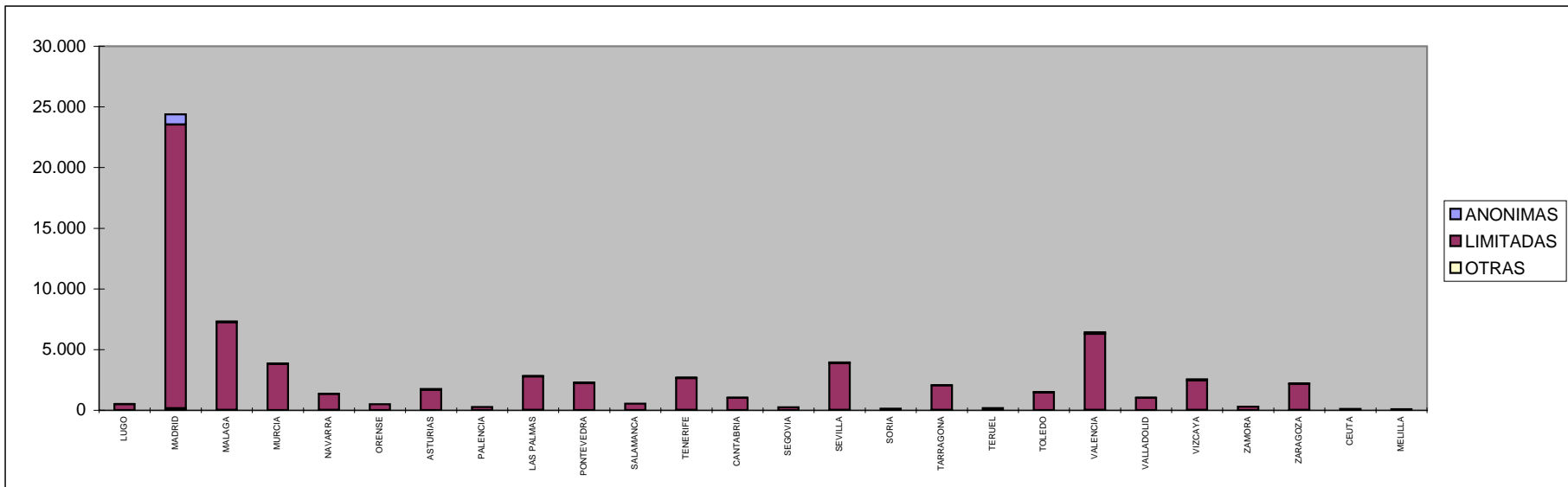
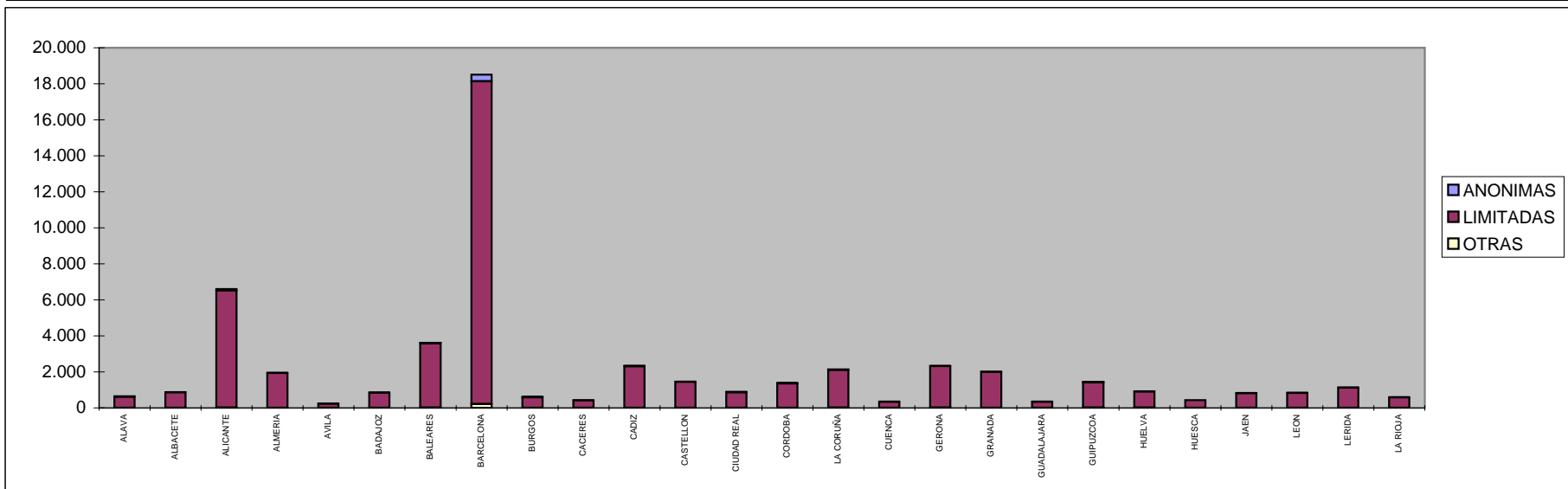

Constituciones

Provincias

Ejercicio 2003

Número de habitantes por sociedad constituida

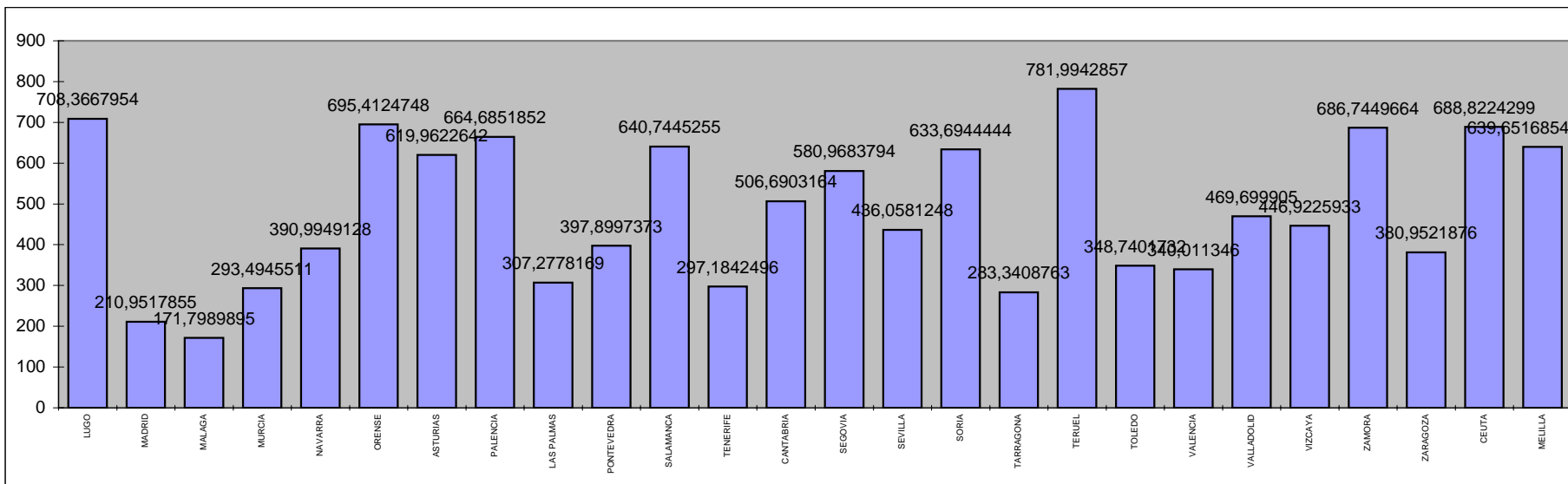
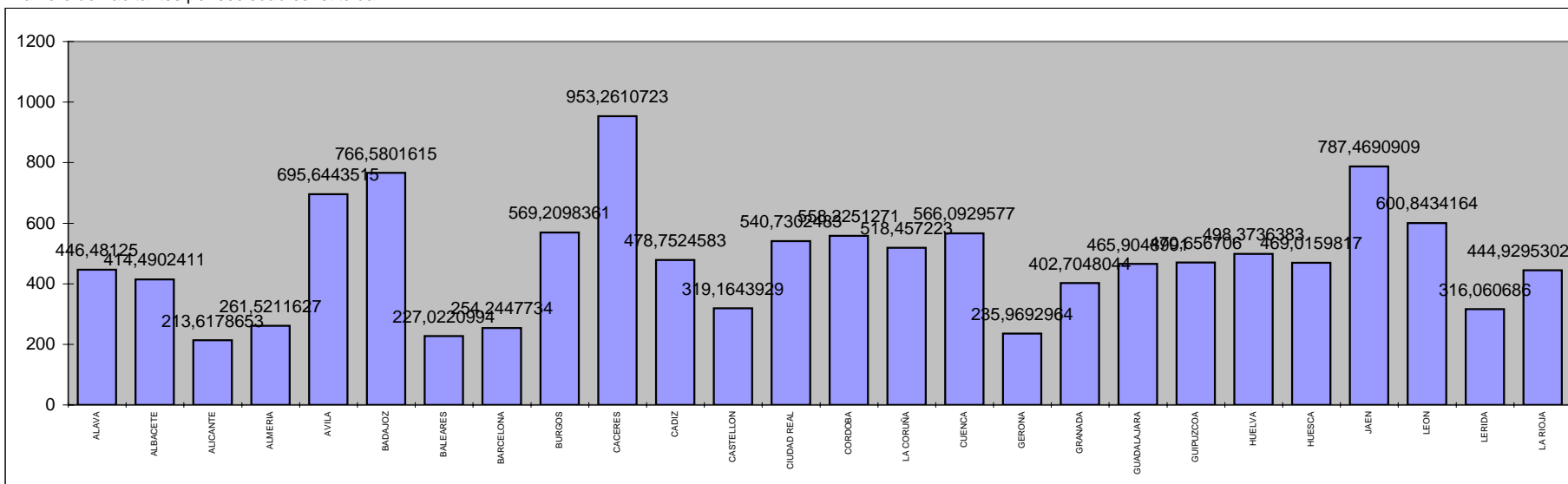

Constituciones**Provincias****Ejercicio 2003**

Media de capitales en constituciones (euros)

PROVINCIA	Totales	ANONIMAS			LIMITADAS			OTRAS		
		Número	Suscrito	Desembolsado	Número	Suscrito	Desembolsado	Número	Suscrito	Desembolsado
ALAVA	640	28	1.175.332	1.141.643	607	106.520	106.520	5	123.800	123.800
ALBACETE	871	14	144.936	91.088	853	58.176	58.176	4	2.752	2.752
ALICANTE	6.605	85	569.659	407.593	6.499	37.716	37.716	21	111.826	111.826
ALMERIA	1.961	17	1.052.421	1.016.985	1.943	39.025	39.025	1	3.012	3.012
AVILA	239	5	516.600	167.895	233	45.945	45.945	1	1.132	1.132
BADAJOS	867	22	170.413	93.590	844	33.401	33.401	1	3.005	3.005
BALEARES	3.620	30	461.680	447.044	3.575	49.003	49.003	15	7.666	7.666
BARCELONA	18.511	371	1.122.950	677.083	17.919	45.772	45.772	221	199.549	63.546
BURGOS	610	18	630.878	530.863	592	87.301	87.301	0		
CACERES	429	9	342.019	325.898	417	14.147	14.147	3	147.271	147.271
CADIZ	2.339	30	114.343	65.435	2.306	51.301	51.301	3	1.500	1.500
CASTELLON	1.466	21	359.011	311.340	1.441	52.527	52.527	4	3.831.802	3.831.802
CIUDAD REAL	886	19	792.950	774.148	865	30.567	30.567	2	4.800	4.800
CORDOBA	1.377	17	249.316	229.375	1.356	44.482	44.482	4	38.500	38.500
LA CORUÑA	2.139	27	379.397	313.228	2.102	42.055	42.055	10	7.330	7.330
CUENCA	355	10	131.757	67.174	343	33.143	33.143	2	1.506	1.506
GERONA	2.345	26	1.176.831	339.425	2.309	113.002	113.002	10	1.731	1.731
GRANADA	2.019	16	199.134	158.957	1.998	37.661	37.661	5	15.826	15.826
GUADALAJARA	347	9	3.592.538	977.512	338	31.097	31.097	0		
GUIPUZCOA	1.439	30	992.857	749.704	1.398	130.527	130.527	11	3.423.205	1.128.430
HUELVA	918	9	80.759	68.733	896	23.114	23.114	13	36.249	36.249
HUESCA	438	8	955.938	513.844	429	42.066	42.066	1	3.005	3.005
JAEN	825	7	2.111.626	2.111.626	816	27.476	27.476	2	4.782	4.782
LEON	843	19	259.052	134.205	824	42.518	42.518	0		
LERIDA	1.137	9	3.508.190	930.565	1.125	44.704	44.704	3	4.002	4.002
LA RIOJA	596	15	212.988	158.552	579	31.258	31.258	2	55.000	30.000

Constituciones**Provincias****Ejercicio 2003**

PROVINCIA	Totales	ANONIMAS			LIMITADAS			OTRAS		
		Número	Suscrito	Desembolsado	Número	Suscrito	Desembolsado	Número	Suscrito	Desembolsado
LUGO	518	15	148.627	106.557	501	48.545	48.545	2	14.250	14.250
MADRID	24.391	841	1.056.256	951.107	23.382	72.804	72.804	168	540.661	539.768
MALAGA	7.323	62	298.153	228.008	7.233	69.061	69.061	28	8.563	8.563
MURCIA	3.854	51	187.340	160.574	3.802	53.388	53.388	1	7.200	7.200
NAVARRA	1.376	31	515.363	339.243	1.329	60.195	60.195	16	217.414	217.414
ORENSE	497	4	175.300	133.775	492	38.915	38.915	1	12.000	12.000
ASTURIAS	1.749	60	688.375	500.269	1.679	45.746	45.746	10	4.742	4.742
PALENCIA	270	3	203.667	188.167	261	16.890	16.890	6	4.060	4.060
LAS PALMAS	2.840	47	291.875	163.768	2.781	45.702	45.702	12	75.858	75.858
PONTEVEDRA	2.284	43	446.387	388.674	2.235	43.254	43.254	6	20.133	20.133
SALAMANCA	548	4	394.446	111.737	535	35.436	35.436	9	15.369	15.369
TENERIFE	2.692	44	329.646	230.193	2.635	32.813	32.813	13	3.718	3.718
CANTABRIA	1.043	16	113.832	93.708	1.021	31.930	31.930	6	80.292	80.292
SEGOVIA	253	2	150.100	127.525	251	29.966	29.966	0		
SEVILLA	3.957	73	2.440.184	1.643.263	3.859	41.260	41.260	25	7.833	7.713
SORIA	144	5	238.243	232.232	137	32.329	32.329	2	1.525	1.525
TARRAGONA	2.077	26	189.497	155.891	2.036	44.820	44.820	15	9.768	9.768
TERUEL	175	3	1.441.767	1.415.858	168	35.930	35.930	4	207.740	207.740
TOLEDO	1.501	31	2.406.535	2.389.321	1.467	31.054	31.054	3	21.567	6.492
VALENCIA	6.434	130	397.009	233.303	6.283	54.888	54.888	21	26.186	12.257
VALLADOLID	1.053	20	310.071	215.768	1.028	47.315	47.315	5	287.240	287.240
VIZCAYA	2.545	80	1.926.597	1.863.436	2.443	63.945	63.945	22	810.349	810.349
ZAMORA	298	5	295.281	172.490	292	29.306	29.306	1	12.000	12.000
ZARAGOZA	2.217	60	969.099	489.955	2.132	45.192	45.192	25	46.446	16.446
CEUTA	107	1	2.554.300	2.554.300	106	116.530	116.530	0		
MELILLA	89	1	60.200	60.200	88	42.422	42.422	0		

Constituciones Sociedad Limitada Nueva Empresa

Ejercicio 2003

Número y media de días desde la certificación del Mercantil Central hasta la inscripción en el Registro Provincial por comunidades

AUTONOMIA	Totales	Días
ANDALUCIA	85	26
ARAGON	50	30
ASTURIAS	27	33
BALEARES	16	27
CANARIAS	61	26
CANTABRIA	20	21
CASTILLA-LEON	47	30
CASTILLA-LA MANCHA	20	32
CATALUÑA	132	23
CEUTA Y MELILLA	0	0
COMUN. VALENCIANA	136	33
EXTREMADURA	2	34
GALICIA	75	32
MADRID	167	18
MURCIA	41	27
NAVARRA	10	16
PAIS VASCO	5	31
LA RIOJA	3	14
TOTALES	897	26

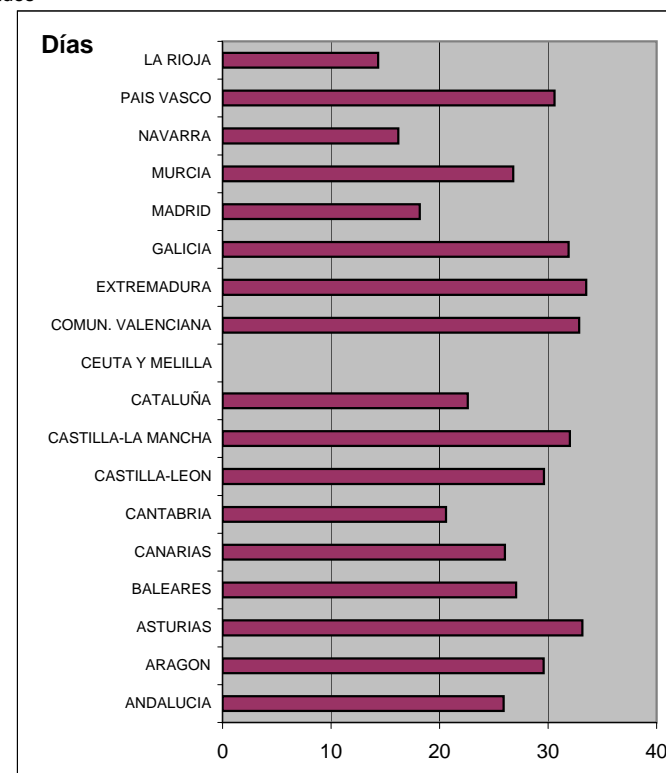
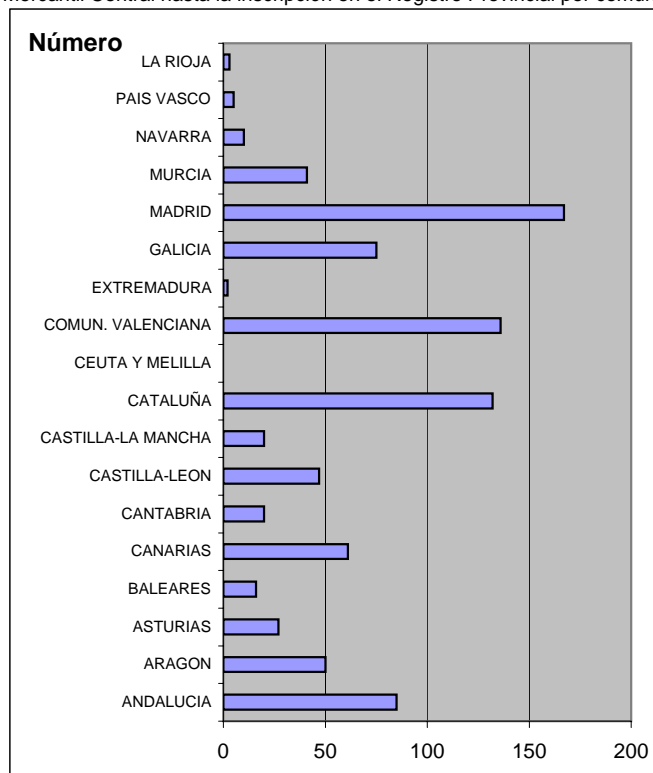

Constituciones Sociedad Limitada Nueva Empresa

Ejercicio 2003

Número y media de días desde la certificación del Mercantil Central hasta la inscripción en el Registro Provincial por provincias

PROVINCIA	Totales	Días
ALAVA	2	11
ALBACETE	40	40
ALICANTE	36	36
ALMERIA	27	27
AVILA	27	27
BADAJOS	34	34
BALEARES	27	27
BARCELONA	22	22
BURGOS	23	23
CACERES	0	0
CADIZ	32	32
CASTELLON	27	27
CIUDAD REAL	32	32
CORDOBA	21	21
LA CORUÑA	31	31
CUENCA	21	21
GERONA	25	25
GRANADA	21	21
GUADALAJARA	26	26
GUIPUZCOA	44	44
HUELVA	11	11
HUESCA	33	33
JAEN	18	18
LEON	30	30
LERIDA	25	25
LA RIOJA	14	14

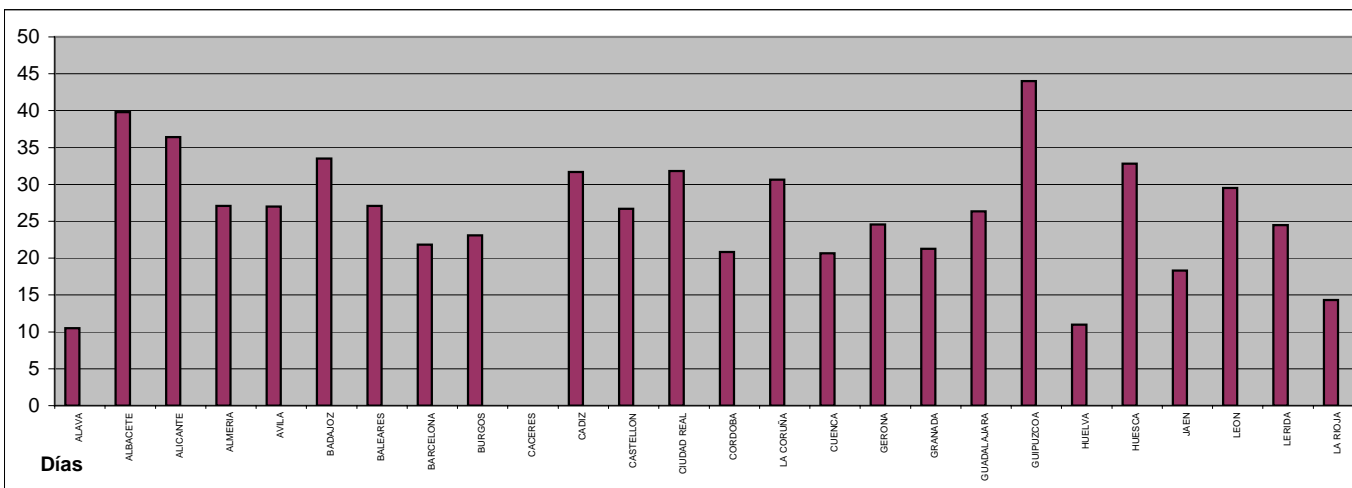
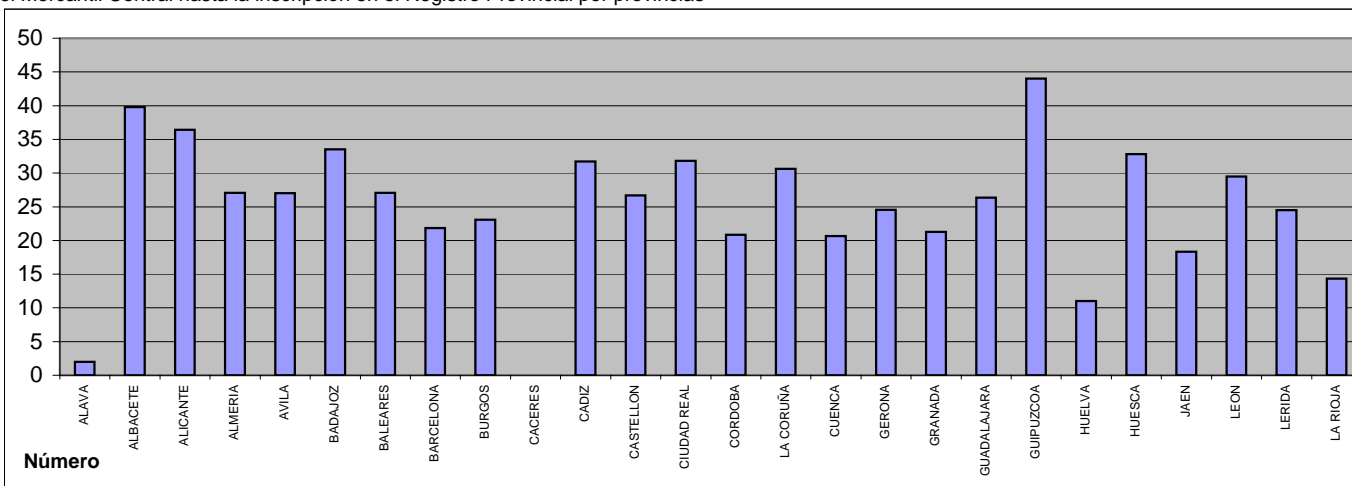

Constituciones Sociedad Limitada Nueva Empresa Presentación telemática

plazo medio (días)

AUTONOMIA	Nº Sociedades	RMC-PRE	PRE-INS	RMC-INS
MADRID	136	7,2	0,4	7,6
MURCIA	5	10,2	0,4	10,6
TOTALES	141	7,3	0,4	7,7

Constituciones Sociedad Limitada Nueva Empresa

Ejercicio 2003

Número y media de días desde la certificación del Mercantil Central hasta la inscripción en el Registro Provincial por provincias

PROVINCIA	Totales	Días
LUGO	5	36
MADRID	167	18
MALAGA	21	40
MURCIA	41	27
NAVARRA	10	16
ORENSE	5	20
ASTURIAS	27	33
PALENCIA	1	16
LAS PALMAS	41	28
PONTEVEDRA	23	36
SALAMANCA	4	65
TENERIFE	20	22
CANTABRIA	20	21
SEGOVIA	0	0
SEVILLA	15	11
SORIA	3	21
TARRAGONA	7	28
TERUEL	5	42
TOLEDO	4	35
VALENCIA	82	32
VALLADOLID	12	31
VIZCAYA	0	0
ZAMORA	2	18
ZARAGOZA	40	28
CEUTA	0	0
MELILLA	0	0

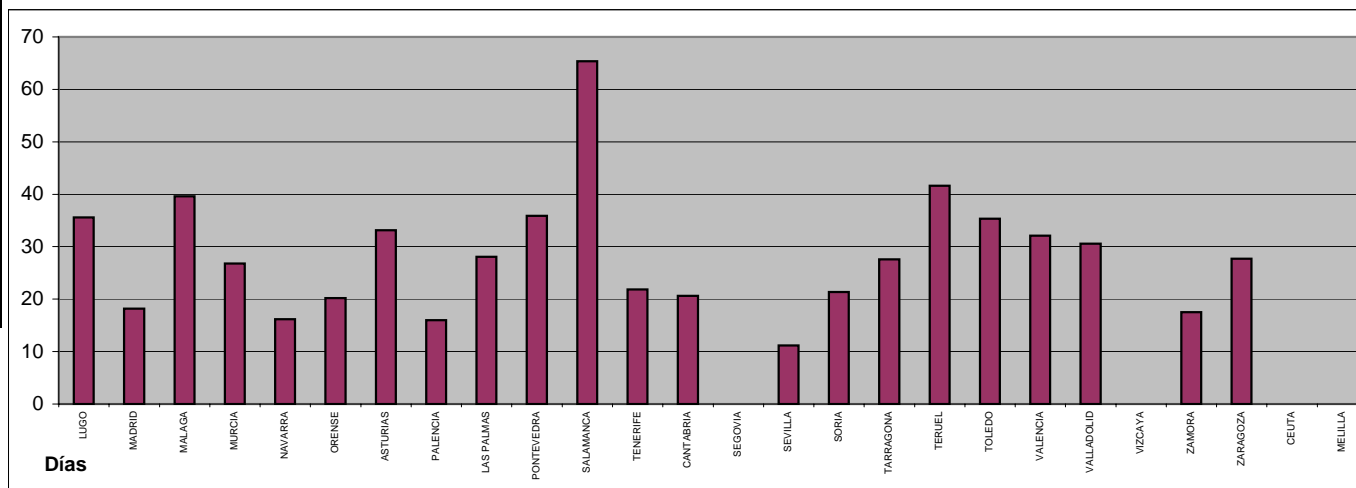
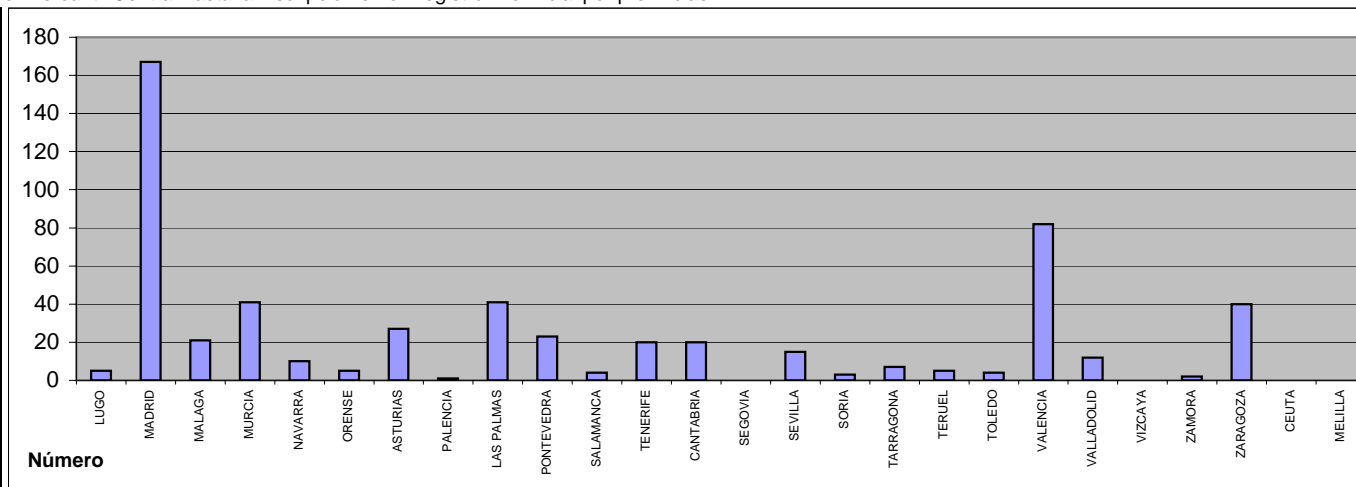

Constituciones. Otras formas sociales**Nacional****Ejercicio 2003**

Número de constituciones por forma social

Forma Social	Número
Sociedad Colectiva	58
Sociedad Comanditaria	15
Cooperativa de Crédito	4
Sociedad de Garantía Recíproca (SGR)	89
Fondos de Inversión (FIM y FIAMM)	10
Fondo de Pensiones	60
Agrupación de interés Económico (AIE)	139
Agrupación europeas de Interés Económico (AEIE)	6
Caja de Ahorro	0
Mutualidad	1
Otras	245
Total	627

Extinciones

Extinciones

Nacional

Ejercicios 2001-2003

Extinciones en los 3 últimos años

AÑO	Totales	ANONIMAS		LIMITADAS		OTRAS	
		Número		Número		Número	
2003	11.944	2.297		9.329		318	
2002	11.196	2.273		8.468		455	
2001	10.111	2.290		7.429		392	

Extinciones en los 3 últimos años por forma social

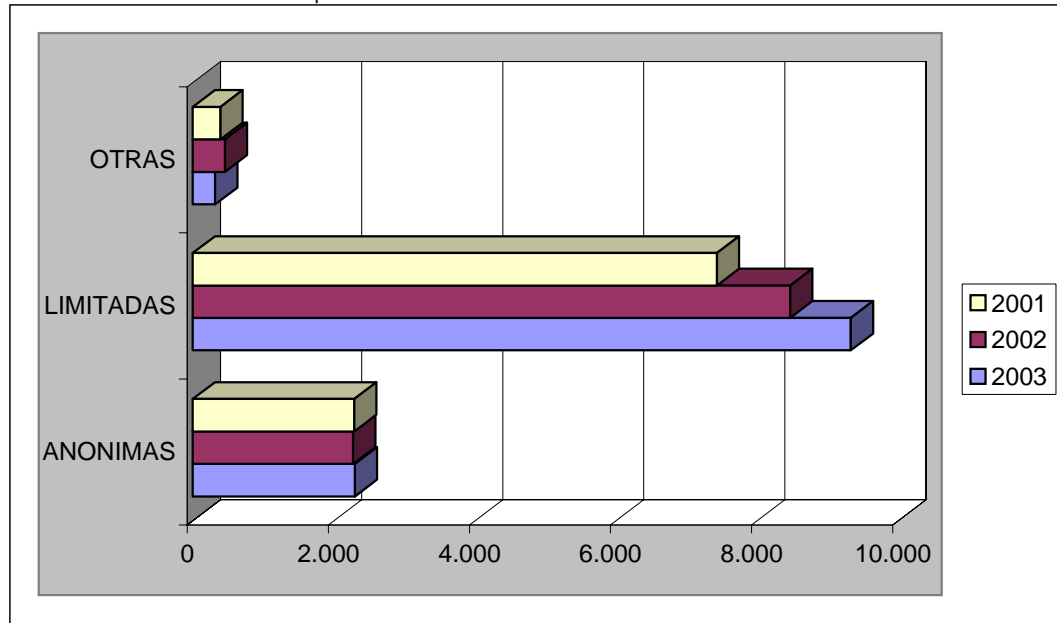

Porcentajes de extinciones por forma social en el último año

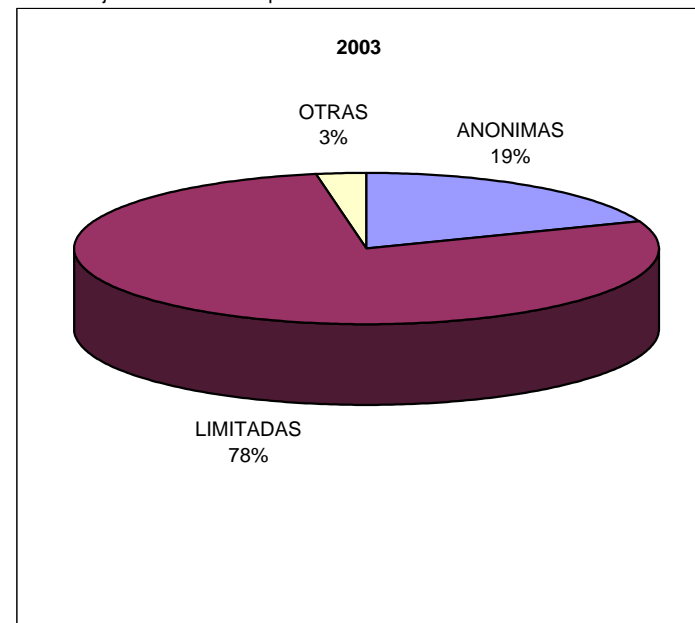

Extinciones

Autonomías

Ejercicio 2003

Extinciones

AUTONOMIA	Totales	ANONIMAS		LIMITADAS		OTRAS	
		Número		Número		Número	
ANDALUCIA	1.045	137		897		11	
ARAGON	411	48		349		14	
ASTURIAS	196	32		161		3	
BALEARES	404	93		307		4	
CANARIAS	337	40		288		9	
CANTABRIA	88	16		72		0	
CASTILLA-LEON	425	57		363		5	
CASTILLA-LA MANCHA	274	34		234		6	
CATALUÑA	3.221	634		2.524		63	
CEUTA Y MELILLA	10	3		7		0	
COMUN. VALENCIANA	1.263	156		1.096		11	
EXTREMADURA	136	17		115		4	
GALICIA	460	60		397		3	
MADRID	2.617	757		1.710		150	
MURCIA	217	30		184		3	
NAVARRA	99	14		82		3	
PAIS VASCO	671	153		490		28	
LA RIOJA	70	16		53		1	
TOTALES	11.944	2.297		9.329		318	

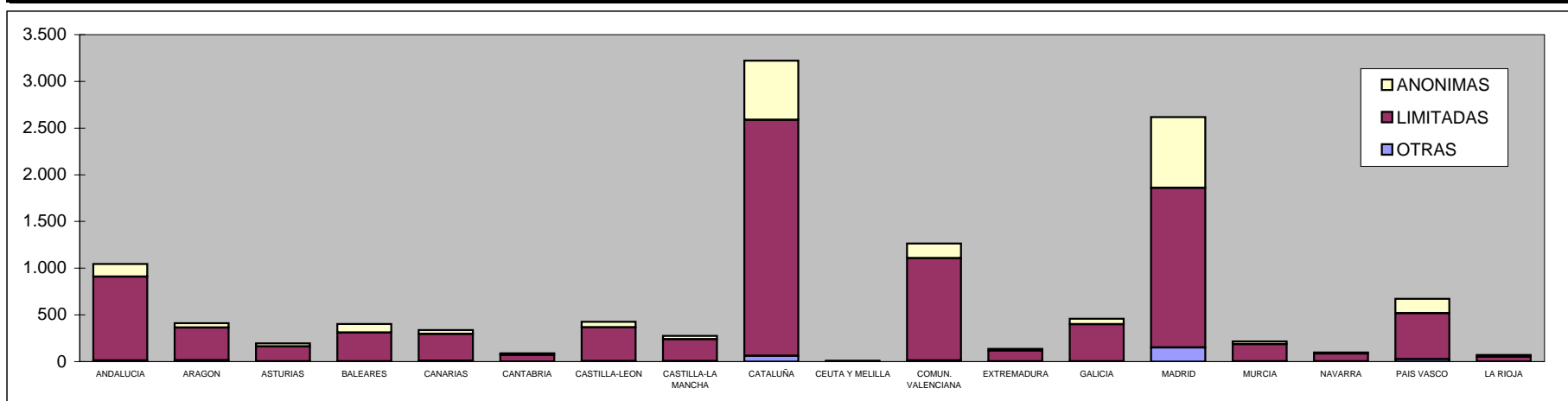

Extinciones**Provincias****Ejercicio 2003**

Extinciones

PROVINCIA	Totales	ANONIMAS		LIMITADAS		OTRAS	
		Número		Número		Número	
ALAVA	77	18		57		2	
ALBACETE	89	15		72		2	
ALICANTE	435	53		378		4	
ALMERIA	40	4		33		3	
AVILA	20	2		17		1	
BADAJOS	88	10		75		3	
BALEARES	404	93		307		4	
BARCELONA	2.618	548		2.024		46	
BURGOS	84	9		74		1	
CACERES	48	7		40		1	
CADIZ	123	12		110		1	
CASTELLON	175	19		154		2	
CIUDAD REAL	61	6		54		1	
CORDOBA	121	15		106		0	
LA CORUÑA	180	32		146		2	
CUENCA	24	4		20		0	
GERONA	317	52		250		15	
GRANADA	62	9		52		1	
GUADALAJARA	18	3		15		0	
GUIPUZCOA	219	44		168		7	
HUELVA	61	8		51		2	
HUESCA	41	4		37		0	
JAEN	70	6		64		0	
LEON	75	10		64		1	
LERIDA	118	11		106		1	
LA RIOJA	70	16		53		1	

Extinciones**Provincias****Ejercicio 2003**

Extinciones

PROVINCIA	Totales	ANONIMAS		LIMITADAS		OTRAS	
		Número		Número		Número	
LUGO	52	4		47		1	
MADRID	2.617	757		1.710		150	
MALAGA	323	48		273		2	
MURCIA	217	30		184		3	
NAVARRA	99	14		82		3	
ORENSE	50	1		49		0	
ASTURIAS	196	32		161		3	
PALENCIA	15	1		14		0	
LAS PALMAS	186	21		159		6	
PONTEVEDRA	178	23		155		0	
SALAMANCA	45	2		43		0	
TENERIFE	151	19		129		3	
CANTABRIA	88	16		72		0	
SEGOVIA	36	9		27		0	
SEVILLA	245	35		208		2	
SORIA	27	4		22		1	
TARRAGONA	168	23		144		1	
TERUEL	34	3		31		0	
TOLEDO	82	6		73		3	
VALENCIA	653	84		564		5	
VALLADOLID	94	17		76		1	
VIZCAYA	375	91		265		19	
ZAMORA	29	3		26		0	
ZARAGOZA	336	41		281		14	
CEUTA	8	2		6		0	
MELILLA	2	1		1		0	
TOTALES	11.944	2.297		9.329		318	

Dominios inscritos

Dominios inscritos

Nacional

Ejercicios 2001-2003

Dominios inscritos en los 3 últimos años

AÑO	Totales	ANONIMAS		LIMITADAS		OTRAS	
		Número		Número		Número	
2003	38.055	15.969		21.273		813	
2002							
2001							

Dominios inscritos en los 3 últimos años por forma social

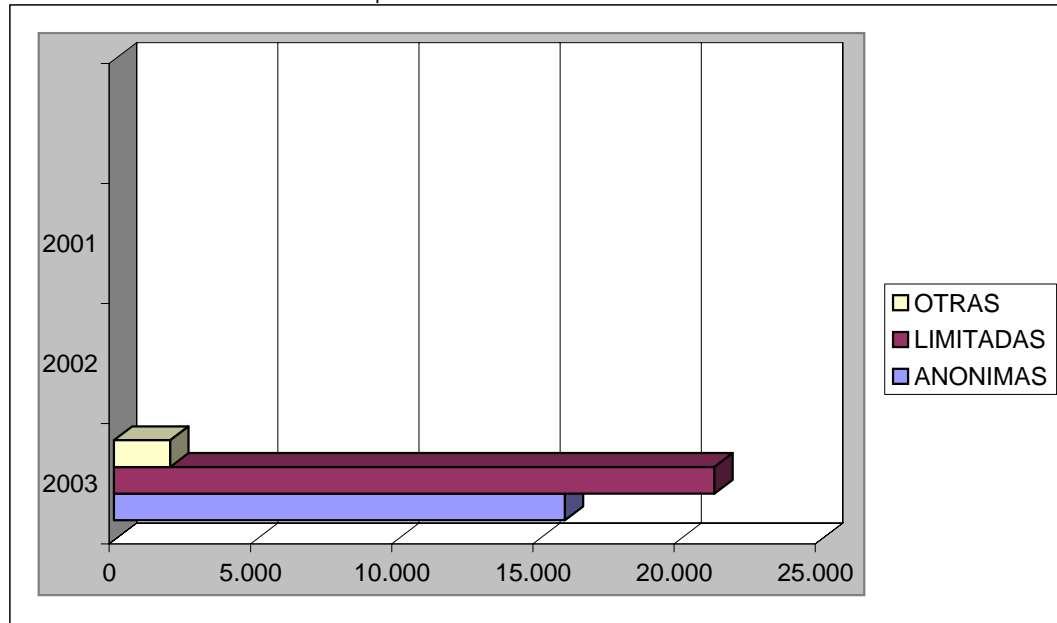

Porcentajes de dominios inscritos por forma social en el último año

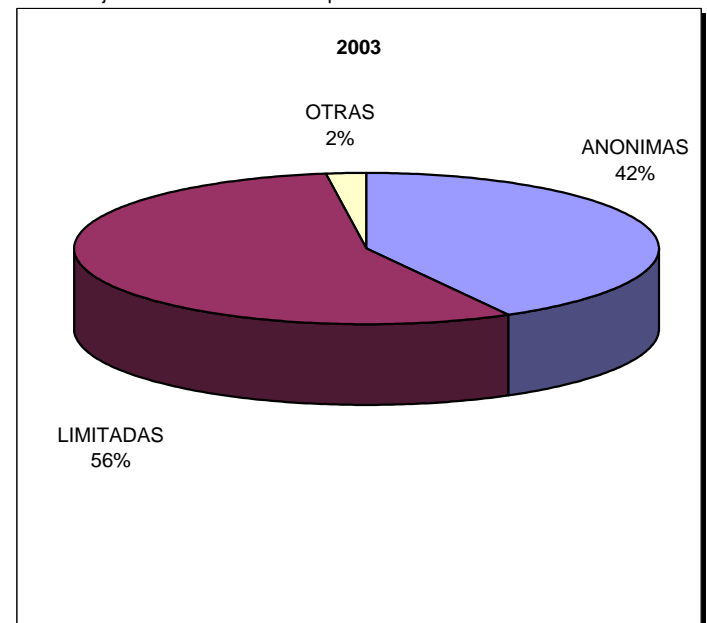

Dominios inscritos

Autonomías

Ejercicio 2003

AUTONOMIA	Totales	ANONIMAS		LIMITADAS		OTRAS	
		Número		Número		Número	
ANDALUCIA	2.847	775		2.024		48	
ARAGON	1.423	583		817		23	
ASTURIAS	328	172		152		4	
BALEARES	854	335		501		18	
CANARIAS	346	141		192		13	
CANTABRIA	484	209		262		13	
CASTILLA-LEON	1.228	487		706		35	
CASTILLA-LA MANCHA	941	298		611		32	
CATALUÑA	13.820	6.239		7.374		207	
CEUTA Y MELILLA	19	7		12		0	
COMUN. VALENCIANA	2.498	765		1.689		44	
EXTREMADURA	185	66		116		3	
GALICIA	1.605	528		1.049		28	
MADRID	6.038	3.055		2.763		220	
MURCIA	863	236		619		8	
NAVARRA	574	288		282		4	
PAIS VASCO	3.850	1.705		2.036		109	
LA RIOJA	152	80		68		4	
TOTALES	38.055	15.969		21.273		813	

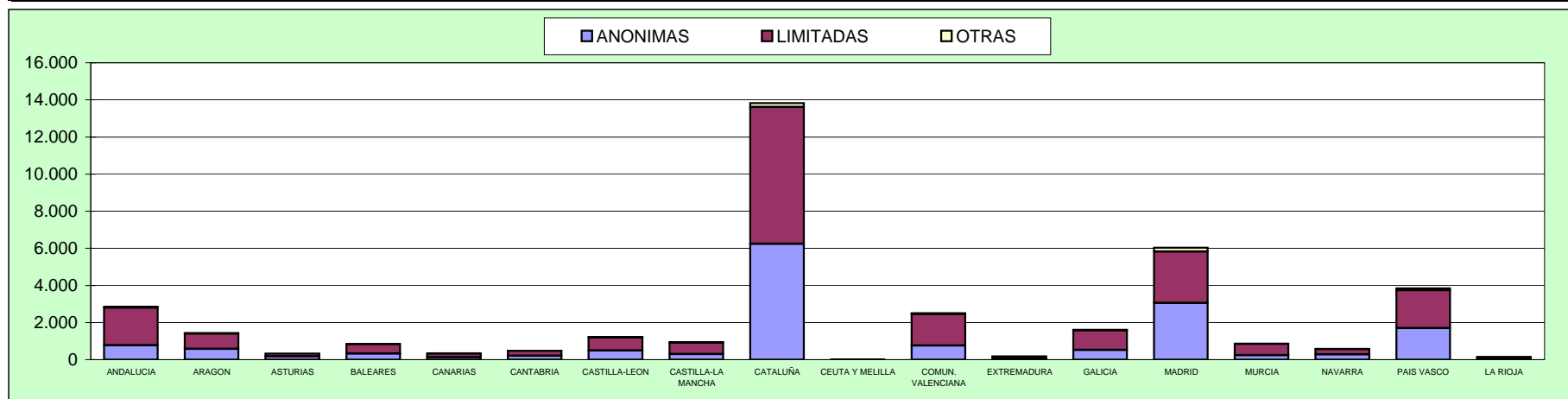

Dominios inscritos**Provincias****Ejercicio 2003**

PROVINCIA	Totales	ANONIMAS		LIMITADAS		OTRAS	
		Número		Número		Número	
ALAVA	584	342		234		8	
ALBACETE	317	99		209		9	
ALICANTE	735	169		543		23	
ALMERIA	290	43		231		16	
AVILA	23	9		13		1	
BADAJOS	155	58		95		2	
BALEARES	854	335		501		18	
BARCELONA	11.886	5.489		6.257		140	
BURGOS	298	132		155		11	
CACERES	30	8		21		1	
CADIZ	207	57		148		2	
CASTELLON	351	151		185		15	
CIUDAD REAL	233	64		163		6	
CORDOBA	222	78		141		3	
LA CORUÑA	629	195		426		8	
CUENCA	78	27		47		4	
GERONA	881	362		498		21	
GRANADA	348	90		246		12	
GUADALAJARA	33	11		15		7	
GUIPUZCOA	1.109	454		607		48	
HUELVA	35	11		24		0	
HUESCA	267	88		173		6	
JAEN	120	41		77		2	
LEON	281	110		168		3	
LERIDA	550	186		340		24	
LA RIOJA	152	80		68		4	

Dominios inscritos**Provincias****Ejercicio 2003**

PROVINCIA	Totales	ANONIMAS		LIMITADAS		OTRAS	
		Número		Número		Número	
LUGO	163	25		137		1	
MADRID	6.038	3.055		2.763		220	
MALAGA	606	141		460		5	
MURCIA	863	236		619		8	
NAVARRA	574	288		282		4	
ORENSE	234	97		135		2	
ASTURIAS	328	172		152		4	
PALENCIA	34	16		18		0	
LAS PALMAS	260	107		142		11	
PONTEVEDRA	579	211		351		17	
SALAMANCA	76	24		45		7	
TENERIFE	86	34		50		2	
CANTABRIA	484	209		262		13	
SEGOVIA	0	0		0		0	
SEVILLA	1.019	314		697		8	
SORIA	3	2		1		0	
TARRAGONA	503	202		279		22	
TERUEL	52	23		25		4	
TOLEDO	280	97		177		6	
VALENCIA	1.412	445		961		6	
VALLADOLID	484	184		288		12	
VIZCAYA	2.157	909		1.195		53	
ZAMORA	29	10		18		1	
ZARAGOZA	1.104	472		619		13	
CEUTA	9	3		6		0	
MELILLA	10	4		6		0	
TOTALES	38.055	15.969		21.273		813	

Ampliaciones de capital

Ampliaciones de capital

Nacional

Ejercicios 2001-2003

Capitales en ampliaciones de capital (euros)

AÑO	Totales	ANONIMAS			LIMITADAS			OTRAS		
		Número	Suscrito	Desembolsado	Número	Suscrito	Desembolsado	Número	Suscrito	Desembolsado
2003	42.894	7.080	14.510.564.690	13.735.678.022	35.558	22.916.460.387	22.916.460.387	256	1.057.487.797	998.609.431
2002	50.760	9.427	17.275.782.567	15.760.751.970	41.065	27.914.188.241	27.914.188.241	268	518.088.044	463.641.521
2001	43.480	9.172	16.050.473.934	14.977.754.257	33.983	19.509.606.463	19.509.606.463	325	853.519.199	798.298.207

Número de ampliaciones de capital por forma social en los 3 últimos años

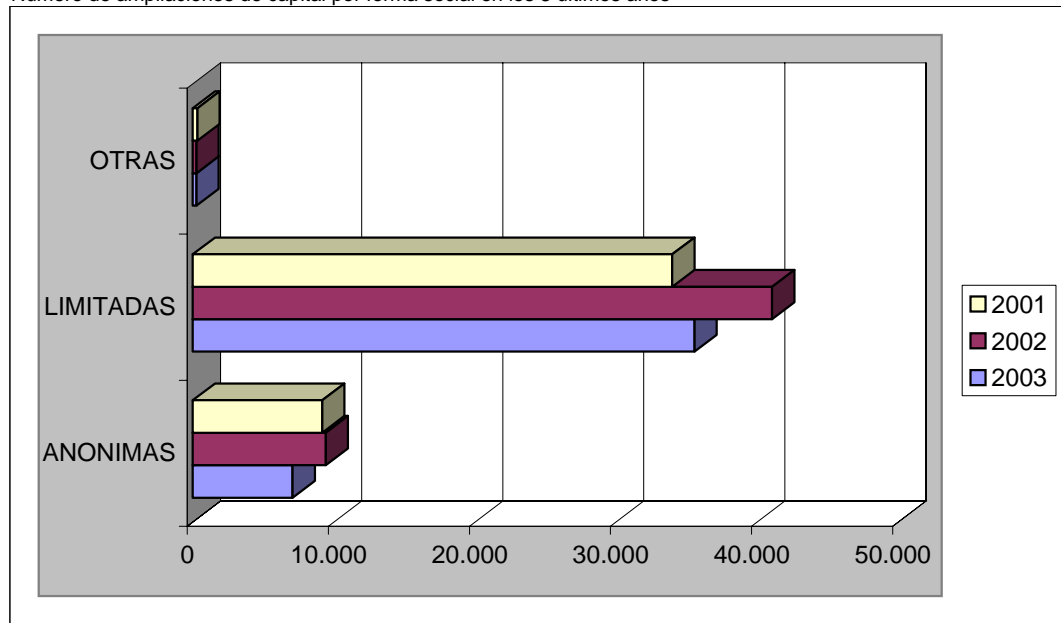

Porcentajes de ampliaciones de capital por forma social en el último año

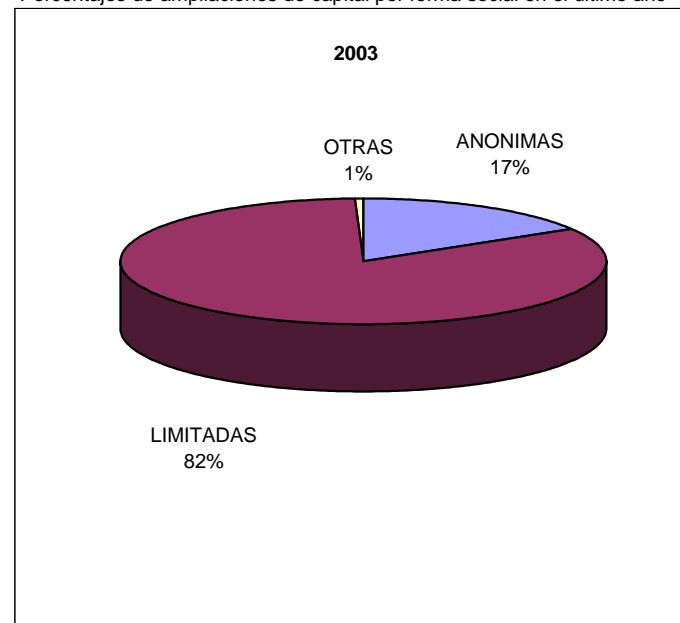

Media de capitales en ampliaciones de capital (euros)

AÑO	Totales	ANONIMAS			LIMITADAS			OTRAS		
		Número	Suscrito	Desembolsado	Número	Suscrito	Desembolsado	Número	Suscrito	Desembolsado
2003	42.894	7.080	2.049.515	1.940.068	35.558	644.481	644.481	256	4.130.812	3.900.818
2002	50.760	9.427	1.832.585	1.671.874	41.065	679.756	679.756	268	1.933.164	1.730.006
2001	43.480	9.172	1.749.943	1.632.987	33.983	574.099	574.099	325	2.626.213	2.456.302

Ampliaciones de capital

Anónimas

Nacional

Ejercicios 2001-2003

Distribución de capitales en sociedades anónimas al ampliar capital (miles de euros)

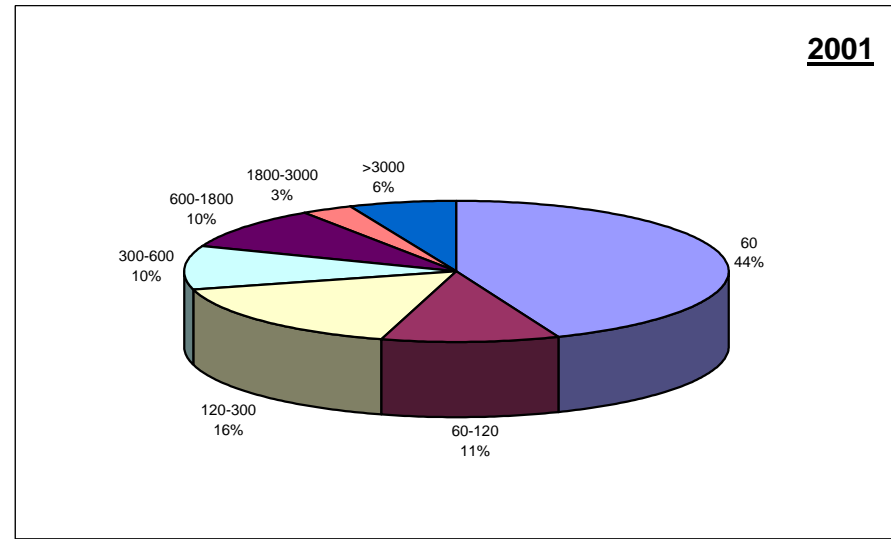
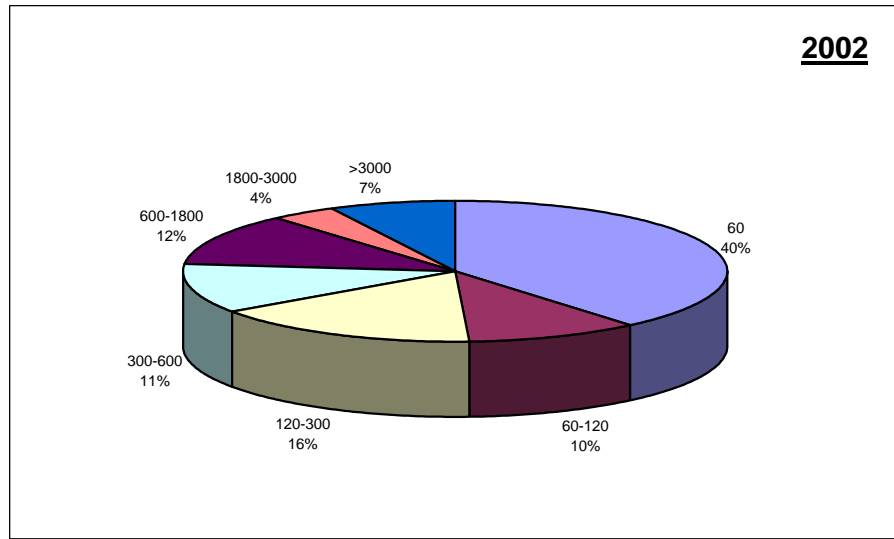
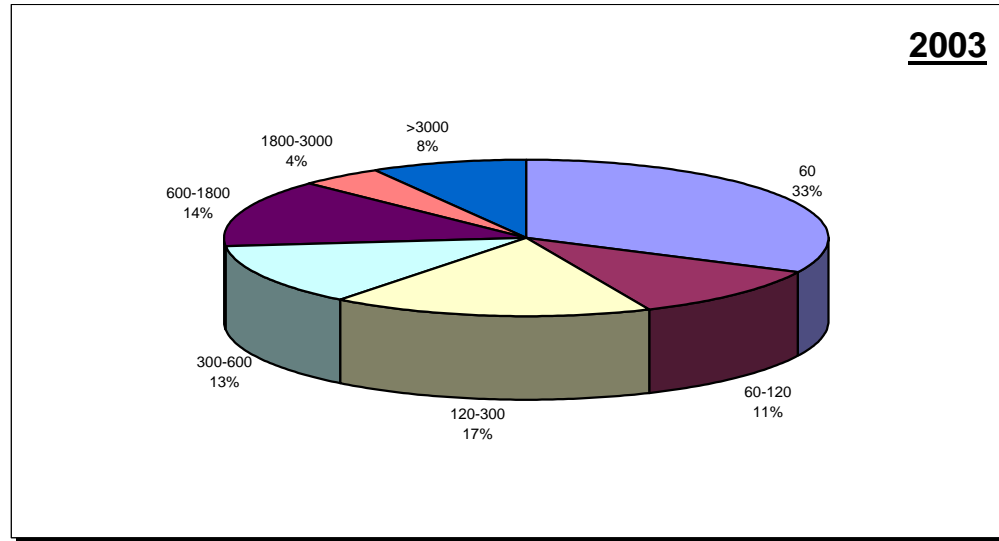

Ampliaciones de capital

Limitadas

Nacional

Ejercicios 2001-2003

Distribución de capitales en sociedades limitadas al ampliar capital (miles de euros)

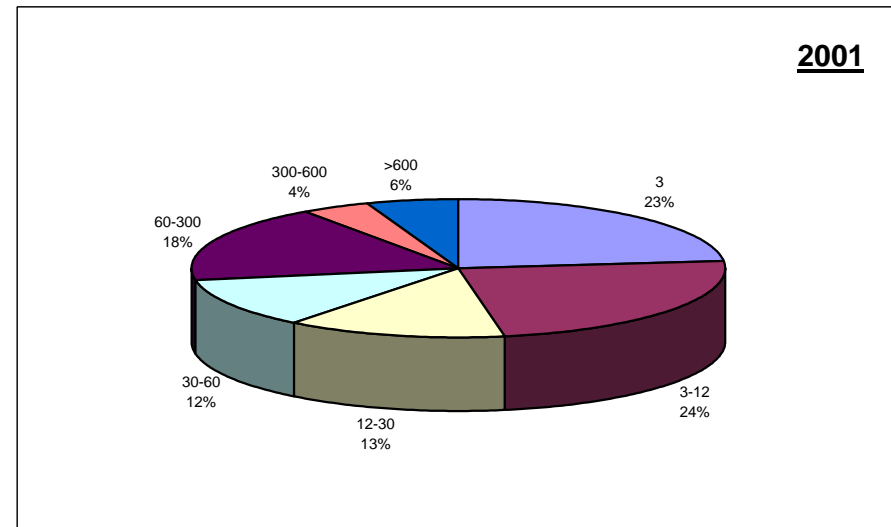
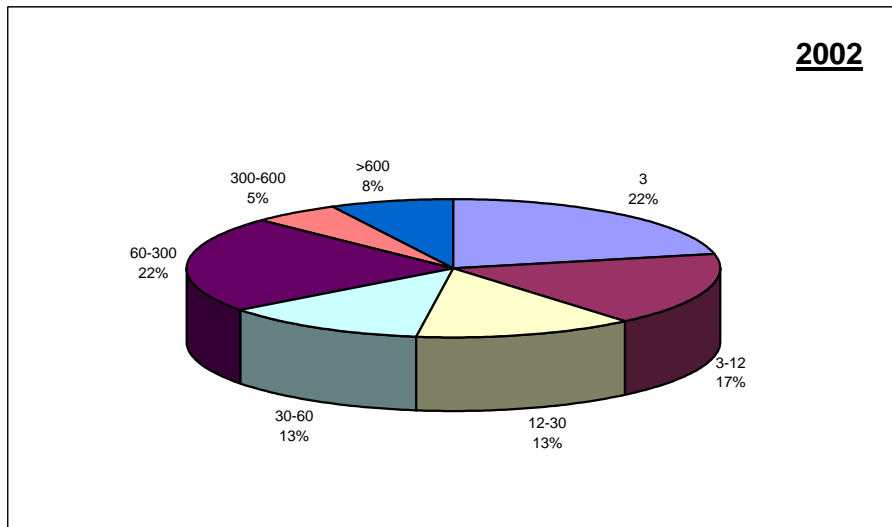
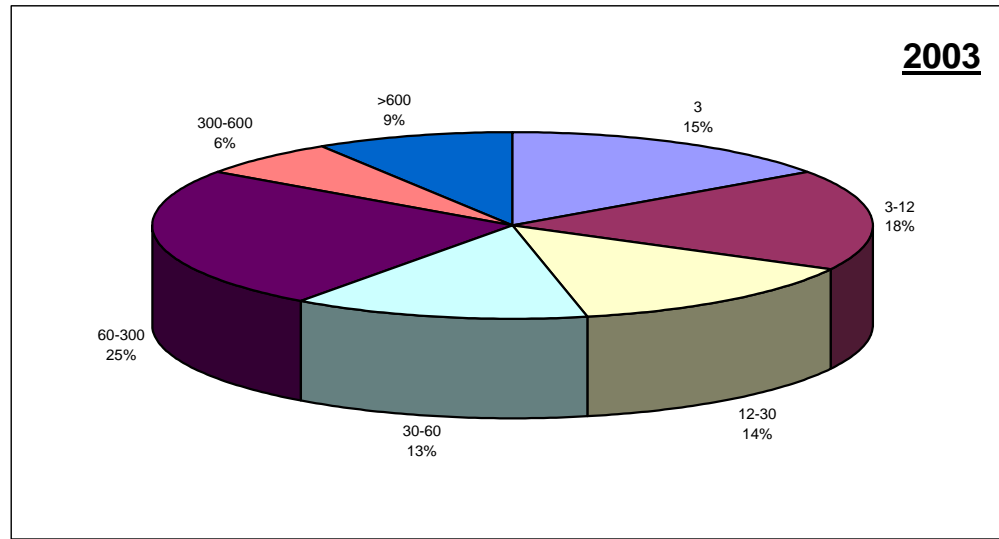

Ampliaciones de capital**Autonomías****Ejercicio 2003**

Media de capitales en ampliaciones de capital (euros)

AUTONOMIA	Totales	ANONIMAS			LIMITADAS			OTRAS		
		Número	Suscrito	Desembolsado	Número	Suscrito	Desembolsado	Número	Suscrito	Desembolsado
ANDALUCIA	5.527	615	908.632	877.261	4.884	392.360	392.360	28	470.757	470.757
ARAGON	1.041	186	1.597.745	1.431.677	843	1.814.062	1.814.062	12	61.411	45.668
ASTURIAS	629	146	1.219.496	1.094.863	483	251.145	251.145	0		
BALEARES	1.452	197	415.024	383.039	1.250	409.026	409.026	5	891.528	891.528
CANARIAS	3.034	342	4.679.350	4.427.382	2.664	288.792	288.792	28	2.189.067	2.189.067
CANTABRIA	285	58	663.411	662.634	227	219.625	219.625	0		
CASTILLA-LEON	1.576	269	1.440.714	1.211.545	1.301	213.669	213.669	6	167.822	167.822
CASTILLA-LA MANCHA	1.237	147	771.652	725.915	1.080	231.922	231.922	10	122.502	122.502
CATALUÑA	9.076	1.446	1.709.746	1.595.849	7.582	567.292	567.292	48	656.122	124.651
CEUTA Y MELILLA	59	11	585.603	585.603	48	293.555	293.555	0		
COMUN. VALENCIANA	3.822	433	1.466.433	1.398.438	3.377	352.783	352.783	12	2.269.966	2.269.966
EXTREMADURA	505	64	1.033.351	510.672	440	198.949	198.949	1	30.548	30.548
GALICIA	1.580	219	1.026.410	907.725	1.356	468.039	468.039	5	74.140	74.140
MADRID	9.385	2.270	2.887.549	2.769.214	7.029	1.368.509	1.368.509	86	9.971.514	9.585.714
MURCIA	1.091	91	799.760	783.917	993	320.174	320.174	7	7.804.428	7.804.428
NAVARRA	602	109	1.143.751	1.116.212	490	475.110	475.110	3	994	994
PAIS VASCO	1.778	435	2.398.604	2.358.862	1.338	760.877	760.877	5	853.463	853.463
LA RIOJA	215	42	1.304.166	1.264.014	173	426.542	426.542	0		

Ampliaciones de capital

Autonomías

Ejercicio 2003

Capitales en ampliaciones de capital (euros)

AUTONOMIA	Totales	ANONIMAS			LIMITADAS			OTRAS		
		Número	Suscrito	Desembolsado	Número	Suscrito	Desembolsado	Número	Suscrito	Desembolsado
ANDALUCIA	5.527	615	558.808.672	539.515.504	4.884	1.916.284.490	1.916.284.490	28	13.181.200	13.181.200
ARAGON	1.041	186	297.180.539	266.291.913	843	1.529.254.073	1.529.254.073	12	736.935	548.011
ASTURIAS	629	146	178.046.418	159.850.047	483	121.303.134	121.303.134	0	0	0
BALEARES	1.452	197	81.759.693	75.458.701	1.250	511.282.659	511.282.659	5	4.457.641	4.457.641
CANARIAS	3.034	342	1.600.337.601	1.514.164.619	2.664	769.340.848	769.340.848	28	61.293.888	61.293.888
CANTABRIA	285	58	38.477.834	38.432.758	227	49.854.986	49.854.986	0	0	0
CASTILLA-LEON	1.576	269	387.552.077	325.905.602	1.301	277.982.766	277.982.766	6	1.006.929	1.006.929
CASTILLA-LA MANCHA	1.237	147	113.432.811	106.709.468	1.080	250.475.944	250.475.944	10	1.225.016	1.225.016
CATALUÑA	9.076	1.446	2.472.292.724	2.307.597.544	7.582	4.301.211.549	4.301.211.549	48	31.493.863	5.983.240
CEUTA Y MELILLA	59	11	6.441.629	6.441.629	48	14.090.631	14.090.631	0	0	0
COMUN. VALENCIANA	3.822	433	634.965.411	605.523.523	3.377	1.191.349.555	1.191.349.555	12	27.239.597	27.239.597
EXTREMADURA	505	64	66.134.466	32.682.998	440	87.537.491	87.537.491	1	30.548	30.548
GALICIA	1.580	219	224.783.728	198.791.708	1.356	634.661.032	634.661.032	5	370.699	370.699
MADRID	9.385	2.270	6.554.736.478	6.286.115.069	7.029	9.619.249.870	9.619.249.870	86	857.550.190	824.371.371
MURCIA	1.091	91	72.778.135	71.336.483	993	317.932.431	317.932.431	7	54.630.997	54.630.997
NAVARRA	602	109	124.668.864	121.667.063	490	232.803.891	232.803.891	3	2.981	2.981
PAIS VASCO	1.778	435	1.043.392.647	1.026.104.804	1.338	1.018.053.193	1.018.053.193	5	4.267.313	4.267.313
LA RIOJA	215	42	54.774.963	53.088.589	173	73.791.844	73.791.844	0	0	0
TOTALES	42.894	7.080	14.510.564.690	13.735.678.022	35.558	22.916.460.387	22.916.460.387	256	1.057.487.797	998.609.431

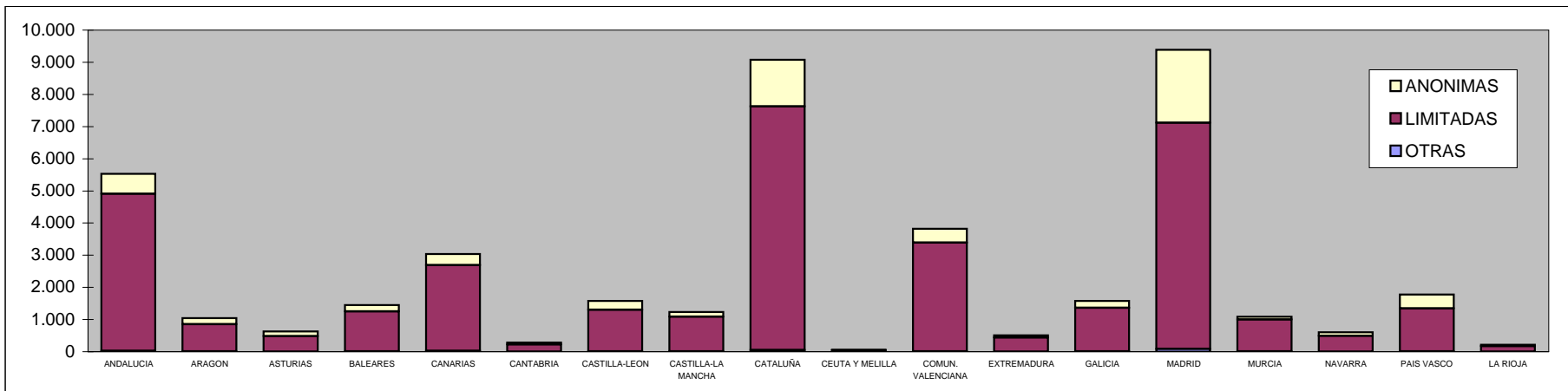

Ampliaciones de capital**Provincias****Ejercicio 2003**

Capitales en ampliaciones de capital (euros)

PROVINCIA	Totales	ANONIMAS			LIMITADAS			OTRAS		
		Número	Suscrito	Desembolsado	Número	Suscrito	Desembolsado	Número	Suscrito	Desembolsado
ALAVA	300	109	322.464.312	321.864.508	189	193.517.878	193.517.878	2	91.599	91.599
ALBACETE	258	31	12.276.872	11.665.318	224	59.056.472	59.056.472	3	553.872	553.872
ALICANTE	1.217	111	151.108.815	144.380.649	1.104	358.882.902	358.882.902	2	4.763.682	4.763.682
ALMERIA	440	48	19.759.879	17.675.793	386	203.971.404	203.971.404	6	1.331.396	1.331.396
AVILA	64	8	1.907.482	1.907.482	55	4.372.038	4.372.038	1	602.515	602.515
BADAJOS	359	44	63.066.615	29.715.300	314	58.603.186	58.603.186	1	30.548	30.548
BALEARES	1.452	197	81.759.693	75.458.701	1.250	511.282.659	511.282.659	5	4.457.641	4.457.641
BARCELONA	7.311	1.189	2.314.855.865	2.151.700.732	6.085	3.893.515.459	3.893.515.459	37	29.789.917	4.279.294
BURGOS	256	43	55.008.314	54.169.860	212	46.061.844	46.061.844	1	180.000	180.000
CACERES	146	20	3.067.851	2.967.698	126	28.934.305	28.934.305	0	0	0
CADIZ	776	91	79.208.714	75.928.884	683	171.341.760	171.341.760	2	1.860.468	1.860.468
CASTELLON	532	87	120.653.538	109.072.598	441	201.057.334	201.057.334	4	19.128.077	19.128.077
CIUDAD REAL	276	33	29.539.267	29.527.247	239	48.359.043	48.359.043	4	528.446	528.446
CORDOBA	423	52	30.811.583	29.727.983	370	318.026.665	318.026.665	1	1.247.496	1.247.496
LA CORUÑA	602	85	100.486.018	79.242.813	514	269.274.997	269.274.997	3	332.830	332.830
CUENCA	122	13	7.116.747	6.755.547	106	29.605.137	29.605.137	3	142.698	142.698
GERONA	750	121	62.261.191	61.516.942	627	167.824.303	167.824.303	2	101.570	101.570
GRANADA	529	41	31.696.603	28.715.016	488	86.806.505	86.806.505	0	0	0
GUADALAJARA	80	14	22.363.554	21.598.039	66	24.145.236	24.145.236	0	0	0
GUIPUZCOA	556	104	66.253.124	65.777.726	452	421.880.971	421.880.971	0	0	0
HUELVA	318	47	23.387.743	22.399.222	266	33.762.710	33.762.710	5	410.233	410.233
HUESCA	171	27	17.398.078	15.940.740	143	31.150.731	31.150.731	1	27.046	27.046
JAEN	276	29	38.108.421	33.271.849	246	38.111.642	38.111.642	1	16.107	16.107
LEON	297	53	137.602.394	118.140.737	241	40.416.293	40.416.293	3	144.361	144.361
LERIDA	452	56	25.612.645	25.517.988	395	104.736.970	104.736.970	1	198.330	198.330
LA RIOJA	215	42	54.774.963	53.088.589	173	73.791.844	73.791.844	0	0	0

Ampliaciones de capital**Provincias****Ejercicio 2003**

PROVINCIA	Totales	ANONIMAS			LIMITADAS			OTRAS		
		Número	Suscrito	Desembolsado	Número	Suscrito	Desembolsado	Número	Suscrito	Desembolsado
LUGO	171	14	8.388.859	8.388.859	157	44.045.888	44.045.888	0	0	0
MADRID	9.385	2.270	6.554.736.478	6.286.115.069	7.029	9.619.249.870	9.619.249.870	86	857.550.190	824.371.371
MALAGA	1.682	161	141.595.377	139.261.562	1.514	538.150.303	538.150.303	7	2.776.539	2.776.539
MURCIA	1.091	91	72.778.135	71.336.483	993	317.932.431	317.932.431	7	54.630.997	54.630.997
NAVARRA	602	109	124.668.864	121.667.063	490	232.803.891	232.803.891	3	2.981	2.981
ORENSE	163	17	39.274.397	36.654.297	145	25.081.979	25.081.979	1	32.460	32.460
ASTURIAS	629	146	178.046.418	159.850.047	483	121.303.134	121.303.134	0	0	0
PALENCIA	102	16	9.008.004	8.264.283	85	16.752.534	16.752.534	1	80.053	80.053
LAS PALMAS	1.715	207	150.887.930	113.270.098	1.490	532.167.954	532.167.954	18	45.653.723	45.653.723
PONTEVEDRA	644	103	76.634.454	74.505.739	540	296.258.168	296.258.168	1	5.409	5.409
SALAMANCA	152	17	10.060.897	9.854.300	135	16.848.959	16.848.959	0	0	0
TENERIFE	1.319	135	1.449.449.671	1.400.894.521	1.174	237.172.894	237.172.894	10	15.640.165	15.640.165
CANTABRIA	285	58	38.477.834	38.432.758	227	49.854.986	49.854.986	0	0	0
SEGOVIA	151	31	14.101.970	13.673.016	120	17.803.910	17.803.910	0	0	0
SEVILLA	1.083	146	194.240.352	192.535.195	931	526.113.501	526.113.501	6	5.538.961	5.538.961
SORIA	71	16	11.975.266	9.721.516	55	7.341.957	7.341.957	0	0	0
TARRAGONA	563	80	69.563.023	68.861.882	475	135.134.817	135.134.817	8	1.404.046	1.404.046
TERUEL	81	13	4.475.398	4.475.398	67	13.103.286	13.103.286	1	3.600	3.600
TOLEDO	501	56	42.136.371	37.163.317	445	89.310.056	89.310.056	0	0	0
VALENCIA	2.073	235	363.203.058	352.070.276	1.832	631.409.319	631.409.319	6	3.347.838	3.347.838
VALLADOLID	386	71	123.069.246	87.543.319	315	106.731.402	106.731.402	0	0	0
VIZCAYA	922	222	654.675.211	638.462.570	697	402.654.344	402.654.344	3	4.175.714	4.175.714
ZAMORA	97	14	24.818.504	22.631.089	83	21.653.829	21.653.829	0	0	0
ZARAGOZA	789	146	275.307.063	245.875.775	633	1.485.000.056	1.485.000.056	10	706.289	517.365
CEUTA	34	6	1.917.391	1.917.391	28	10.211.278	10.211.278	0	0	0
MELILLA	25	5	4.524.238	4.524.238	20	3.879.353	3.879.353	0	0	0
TOTALES	42.894	7.080	14.510.564.690	13.735.678.022	35.558	22.916.460.387	22.916.460.387	256	1.057.487.797	998.609.431

Reducciones de capital

Reducciones de capital

Nacional

Ejercicios 2001-2003

Capitales en reducciones de capital (euros)

AÑO	Totales	ANONIMAS		LIMITADAS		OTRAS	
		Número	Suscrito	Número	Suscrito	Número	Suscrito
2003	6.802	1.959	4.251.841.345	4.767	1.829.600.020	76	132.974.854
2002	8.667	2.658	3.520.958.667	5.942	3.247.391.512	67	69.741.491
2001	5.728	2.222	4.013.395.160	3.442	1.375.617.350	64	200.386.398

Número de reducciones de capital por forma social en los 3 últimos años

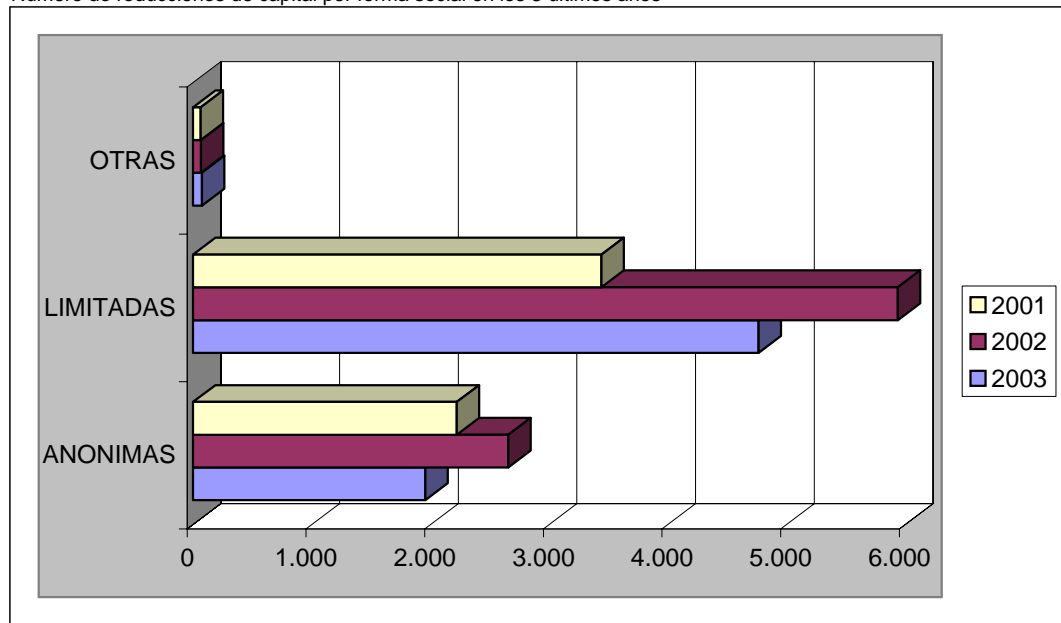

Porcentajes de reducciones de capital por forma social en el último año

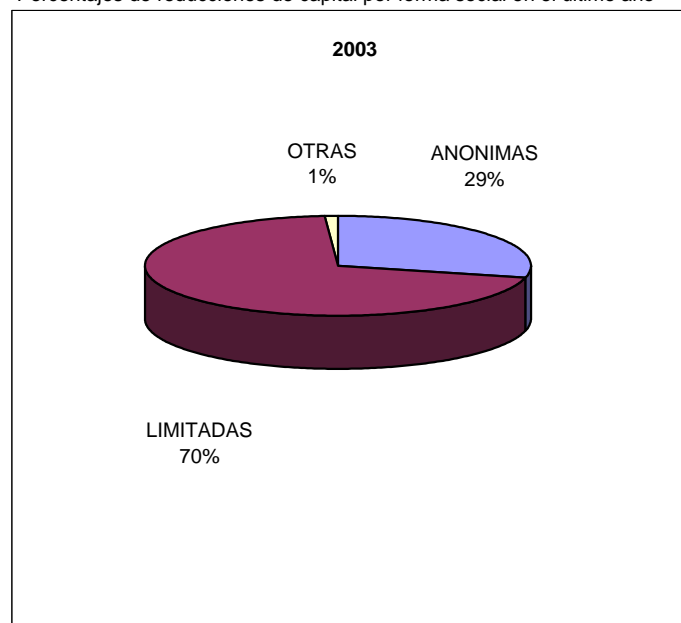

Media de capitales en las reducciones de capital (euros)

AÑO	Totales	ANONIMAS		LIMITADAS		OTRAS	
		Número	Suscrito	Número	Suscrito	Número	Suscrito
2003	6.802	1.959	2.170.414	4.767	383.805	76	1.749.669
2002	8.667	2.658	1.324.665	5.942	546.515	67	1.040.918
2001	5.728	2.222	1.806.208	3.442	399.656	64	3.131.037

Reducciones de capital

Autonomías

Ejercicio 2003

Capitales en reducciones de capital (euros)

AUTONOMIA	Totales	ANONIMAS		LIMITADAS		OTRAS	
		Número	Suscrito	Número	Suscrito	Número	Suscrito
ANDALUCIA	909	192	208.675.982	710	71.974.560	7	10.846.075
ARAGON	229	62	33.776.866	165	27.458.827	2	24.700
ASTURIAS	86	27	19.015.687	59	6.207.700	0	0
BALEARES	225	33	24.003.614	192	19.158.254	0	0
CANARIAS	186	48	21.496.586	132	51.668.778	6	20.430.121
CANTABRIA	52	18	169.947.951	34	5.394.347	0	0
CASTILLA-LEON	215	63	34.341.532	150	16.717.112	2	10.306.112
CASTILLA-LA MANCHA	141	30	14.941.263	108	5.740.469	3	1.700.015
CATALUÑA	1.675	445	478.055.295	1.220	306.974.457	10	8.848.304
CEUTA Y MELILLA	7	2	35.639.005	5	234.442	0	0
COMUN. VALENCIANA	429	113	93.473.841	311	65.874.904	5	1.041.057
EXTREMADURA	94	14	9.709.270	80	11.585.195	0	0
GALICIA	212	31	13.527.075	180	25.377.594	1	36.061
MADRID	1.731	649	2.863.479.583	1.048	1.126.981.547	34	76.812.987
MURCIA	95	26	6.156.315	68	9.122.730	1	2.763
NAVARRA	86	32	34.383.356	53	7.619.144	1	601
PAIS VASCO	397	160	152.144.807	234	70.766.709	3	2.736.738
LA RIOJA	33	14	39.073.317	18	743.251	1	189.320
TOTALES	6.802	1.959	4.251.841.345	4.767	1.829.600.020	76	132.974.854

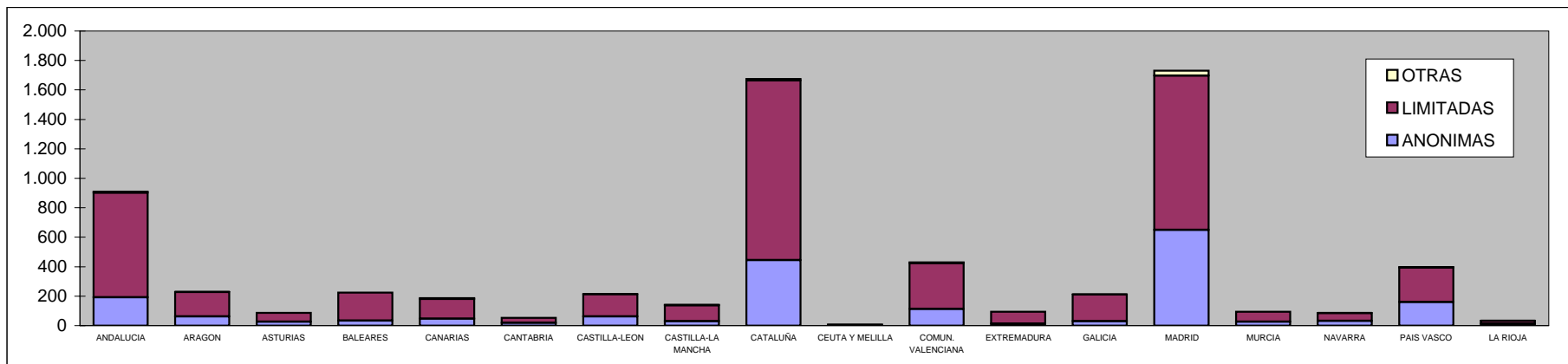

Reducciones de capital**Provincias****Ejercicio 2003**

Capitales en reducciones de capital (euros)

PROVINCIA	Totales	ANONIMAS		LIMITADAS		OTRAS	
		Número	Suscrito	Número	Suscrito	Número	Suscrito
ALAVA	82	41	34.962.195	41	8.941.767	0	0
ALBACETE	45	9	1.814.095	35	1.231.077	1	15
ALICANTE	112	26	9.327.238	84	23.689.878	2	1.017.674
ALMERIA	31	5	10.000.405	25	4.954.505	1	8.895
AVILA	9	3	737.660	5	622.910	1	706.257
BADAJOS	73	8	8.232.040	65	10.743.879	0	0
BALEARES	225	33	24.003.614	192	19.158.254	0	0
BARCELONA	1.358	366	443.091.784	985	288.303.698	7	8.490.564
BURGOS	23	7	10.708.631	16	7.272.425	0	0
CACERES	21	6	1.477.230	15	841.316	0	0
CADIZ	116	22	30.385.163	94	13.729.547	0	0
CASTELLON	84	19	6.369.374	65	6.766.682	0	0
CIUDAD REAL	42	6	877.211	36	1.914.673	0	0
CORDOBA	37	9	4.026.163	27	1.573.149	1	10.278.417
LA CORUÑA	110	9	1.584.474	100	14.498.841	1	36.061
CUENCA	6	1	490.625	4	90.156	1	0
GERONA	86	32	5.552.075	54	7.093.064	0	0
GRANADA	158	22	9.327.610	136	4.459.404	0	0
GUADALAJARA	11	6	1.208.674	4	314.759	1	1.700.000
GUIPUZCOA	114	41	27.447.169	71	11.778.771	2	2.361.258
HUELVA	31	10	17.748.567	21	2.556.619	0	0
HUESCA	23	10	2.288.628	13	270.510	0	0
JAEN	15	4	2.539.378	11	573.559	0	0
LEON	33	9	2.444.537	24	3.025.381	0	0
LERIDA	133	20	7.284.180	113	5.397.595	0	0
LA RIOJA	33	14	39.073.317	18	743.251	1	189.320

Reducciones de capital**Provincias****Ejercicio 2003**

PROVINCIA	Totales	ANONIMAS			LIMITADAS			OTRAS		
		Número	Suscrito		Número	Suscrito		Número	Suscrito	
LUGO	16	3	846.913		13	1.487.351		0	0	
MADRID	1.731	649	2.863.479.583		1.048	1.126.981.547		34	76.812.987	
MALAGA	397	73	66.788.014		321	33.048.552		3	557.493	
MURCIA	95	26	6.156.315		68	9.122.730		1	2.763	
NAVARRA	86	32	34.383.356		53	7.619.144		1	601	
ORENSE	27	2	151.112		25	6.425.342		0	0	
ASTURIAS	86	27	19.015.687		59	6.207.700		0	0	
PALENCIA	14	2	234.142		12	881.298		0	0	
LAS PALMAS	117	29	9.916.299		85	43.164.701		3	16.594.580	
PONTEVEDRA	59	17	10.944.576		42	2.966.060		0	0	
SALAMANCA	14	8	8.050.153		6	152.510		0	0	
TENERIFE	69	19	11.580.287		47	8.504.077		3	3.835.541	
CANTABRIA	52	18	169.947.951		34	5.394.347		0	0	
SEGOVIA	32	3	219		29	227.336		0	0	
SEVILLA	124	47	67.860.682		75	11.079.225		2	1.270	
SORIA	14	4	5.712		9	957.158		1	9.599.855	
TARRAGONA	98	27	22.127.256		68	6.180.100		3	357.740	
TERUEL	11	2	2.509.762		8	727.846		1	900	
TOLEDO	37	8	10.550.658		29	2.189.804		0	0	
VALENCIA	233	68	77.777.229		162	35.418.344		3	23.383	
VALLADOLID	67	27	12.160.478		40	3.343.275		0	0	
VIZCAYA	201	78	89.735.443		122	50.046.171		1	375.480	
ZAMORA	9	0	0		9	234.819		0	0	
ZARAGOZA	195	50	28.978.476		144	26.460.471		1	23.800	
CEUTA	3	1	35.459.000		2	15.028		0	0	
MELILLA	4	1	180.005		3	219.414		0	0	
TOTALES	6.802	1.959	4.251.841.345		4.767	1.829.600.020		76	132.974.854	

Emisión de obligaciones

Emisión de obligaciones

Nacional

Ejercicios 2001-2003

Importes totales (euros)

AÑO	Totales	ANONIMAS		LIMITADAS		OTRAS	
		Número	Suscrito	Número	Suscrito	Número	Suscrito
2003	59	21	5.164.262.025			38	50.388.599.726
2002	44	11	308.408.810			33	2.556.923.388
2001	37	13	946.165.200			24	13.110.205.779

Número de emisiones por forma social en los 3 últimos años

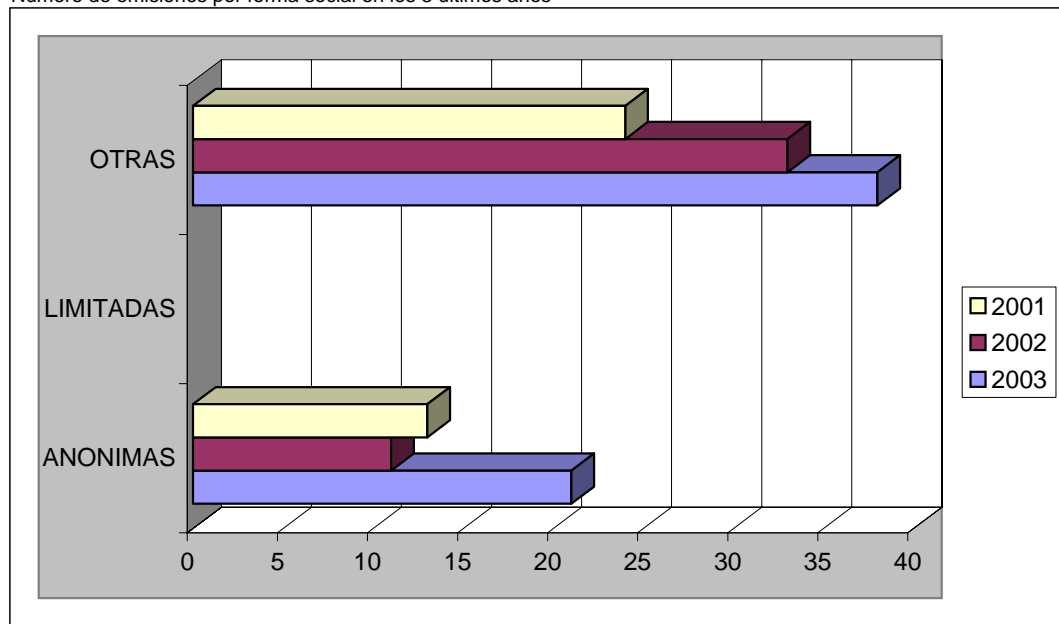

Porcentajes de emisiones por forma social en el último año

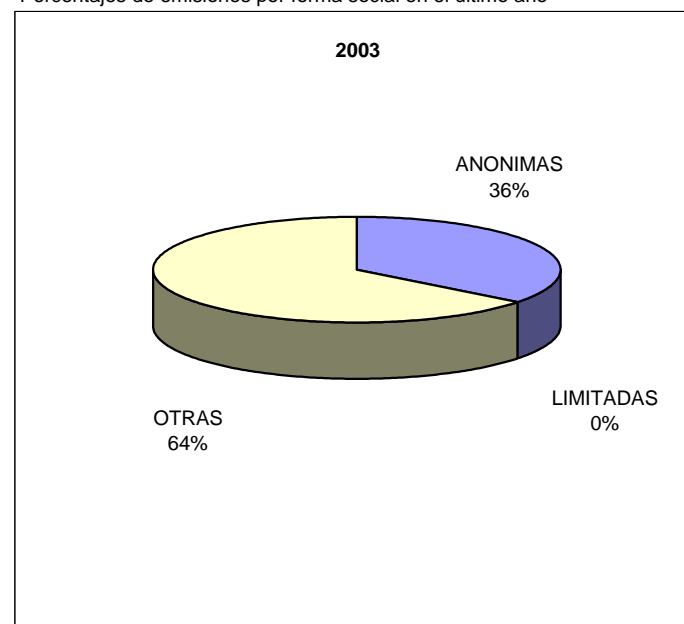

Importes medios (euros)

AÑO	Totales	ANONIMAS		LIMITADAS		OTRAS	
		Número	Suscrito	Número	Suscrito	Número	Suscrito
2003	59	21	245.917.239			38	1.326.015.782
2002	44	11	28.037.165			33	77.482.527
2001	37	13	72.781.938			24	546.258.574

Emisión de obligaciones

Autonomías

Ejercicio 2003

Importes totales (euros)

AUTONOMIA	Totales	ANONIMAS		LIMITADAS		OTRAS	
		Número	Suscrito	Número	Suscrito	Número	Suscrito
ANDALUCIA	8	1	60.000.000			7	48.361.000.000
ARAGON	2	0	0			2	135.000.000
ASTURIAS	0	0	0			0	0
BALEARES	0	0	0			0	0
CANARIAS	1	0	0			1	36.000.000
CANTABRIA	0	0	0			0	0
CASTILLA-LEON	2	0	0			2	250.000.000
CASTILLA-LA MANCHA	0	0	0			0	0
CATALUÑA	19	6	2.180.737			13	46.854.726
CEUTA Y MELILLA	0	0	0			0	0
COMUN. VALENCIANA	4	1	120.000.000			3	396.000.000
EXTREMADURA	2	0	0			2	52.000.000
GALICIA	5	2	257.000.000			3	330.000.000
MADRID	11	8	3.675.081.288			3	699.745.000
MURCIA	1	0	0			1	70.000.000
NAVARRA	0	0	0			0	0
PAIS VASCO	3	3	1.050.000.000			0	0
LA RIOJA	1	0	0			1	12.000.000
TOTALES	59	21	5.164.262.025			38	50.388.599.726

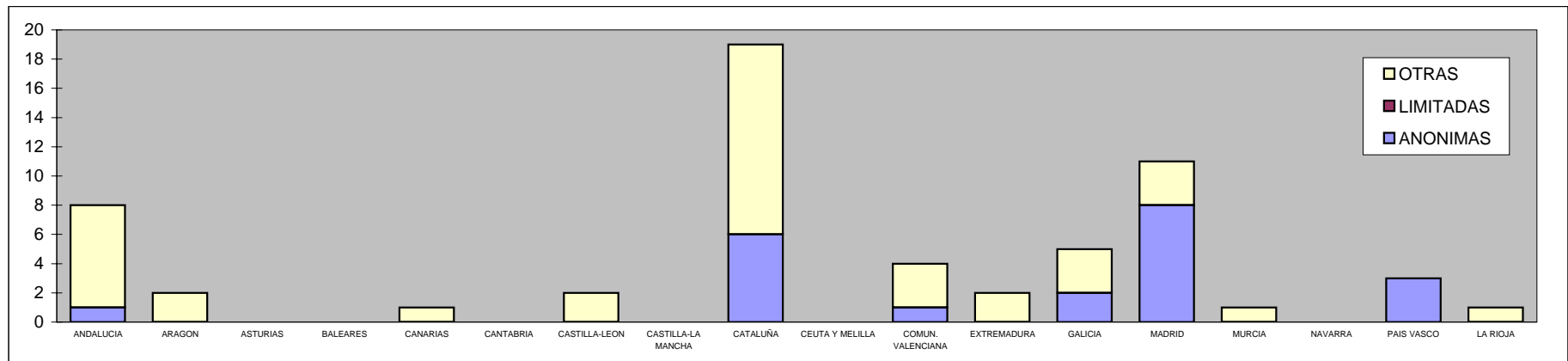

Emisión de obligaciones

Provincias

Ejercicio 2003

Importes totales (euros)

PROVINCIA	Totales	ANONIMAS		LIMITADAS		OTRAS	
		Número	Suscrito	Número	Suscrito	Número	Suscrito
ALAVA	0	0	0			0	0
ALBACETE	0	0	0			0	0
ALICANTE	1	0	0			1	180.000.000
ALMERIA	0	0	0			0	0
AVILA	0	0	0			0	0
BADAJOS	1	0	0			1	12.000.000
BALEARES	0	0	0			0	0
BARCELONA	17	6	2.180.737			11	1.854.726
BURGOS	0	0	0			0	0
CACERES	1	0	0			1	40.000.000
CADIZ	0	0	0			0	0
CASTELLON	1	0	0			1	210.000.000
CIUDAD REAL	0	0	0			0	0
CORDOBA	2	0	0			2	30.150.000.000
LA CORUÑA	4	2	257.000.000			2	210.000.000
CUENCA	0	0	0			0	0
GERONA	0	0	0			0	0
GRANADA	1	0	0			1	75.000.000
GUADALAJARA	0	0	0			0	0
GUIPUZCOA	0	0	0			0	0
HUELVA	0	0	0			0	0
HUESCA	0	0	0			0	0
JAEN	1	0	0			1	21.000.000
LEON	1	0	0			1	100.000.000
LERIDA	0	0	0			0	0
LA RIOJA	1	0	0			1	12.000.000

Emisión de obligaciones

Provincias

Ejercicio 2003

PROVINCIA	Totales	ANONIMAS			LIMITADAS			OTRAS		
		Número	Suscrito		Número	Suscrito		Número	Suscrito	
LUGO	0	0	0				0	0		
MADRID	11	8	3.675.081.288				3	699.745.000		
MALAGA	2	0	0				2	18.090.000.000		
MURCIA	1	0	0				1	70.000.000		
NAVARRA	0	0	0				0	0		
ORENSE	0	0	0				0	0		
ASTURIAS	0	0	0				0	0		
PALENCIA	0	0	0				0	0		
LAS PALMAS	0	0	0				0	0		
PONTEVEDRA	1	0	0				1	120.000.000		
SALAMANCA	1	0	0				1	150.000.000		
TENERIFE	1	0	0				1	36.000.000		
CANTABRIA	0	0	0				0	0		
SEGOVIA	0	0	0				0	0		
SEVILLA	2	1	60.000.000				1	25.000.000		
SORIA	0	0	0				0	0		
TARRAGONA	2	0	0				2	45.000.000		
TERUEL	0	0	0				0	0		
TOLEDO	0	0	0				0	0		
VALENCIA	2	1	120.000.000				1	6.000.000		
VALLADOLID	0	0	0				0	0		
VIZCAYA	3	3	1.050.000.000				0	0		
ZAMORA	0	0	0				0	0		
ZARAGOZA	2	0	0				2	135.000.000		
CEUTA	0	0	0				0	0		
MELILLA	0	0	0				0	0		
TOTALES	59	21	5.164.262.025				38	50.388.599.726		

Fusiones por absorción

Fusiones por absorción

Nacional

Ejercicios 2001-2003

Fusiones por absorción

AÑO	Totales	ANONIMAS		LIMITADAS		OTRAS	
		Número		Número		Número	
2003	1.334	543		735		56	
2002	1.475	578		779		118	
2001	1.777	775		869		133	

Número de fusiones por absorción por forma social en los 3 últimos años

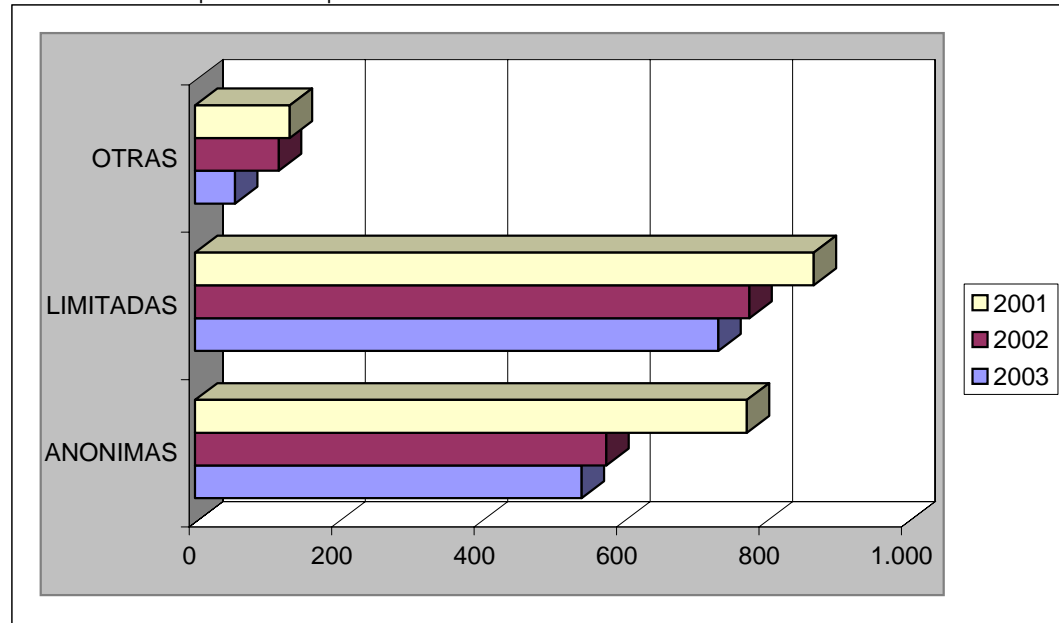

Distribución de fusiones por absorción por forma social en el último año

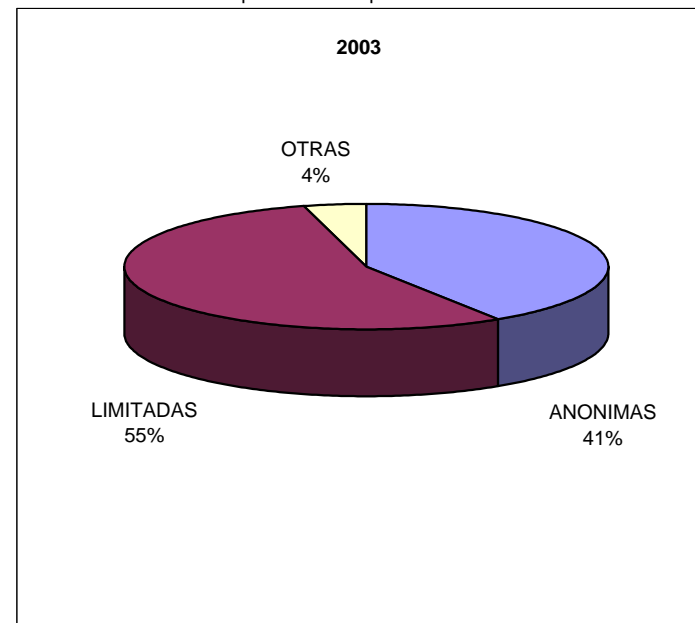

Fusiones por absorción

Nacional

Ejercicio 2003

Distribución de capitales en sociedades anónimas absorbentes (miles de euros)

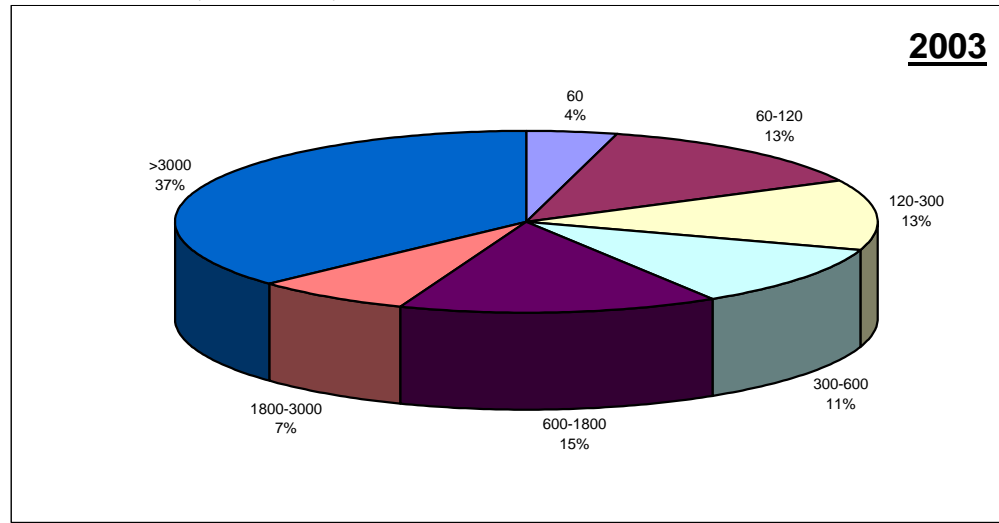

Distribución de capitales en sociedades limitadas absorbentes (miles de euros)

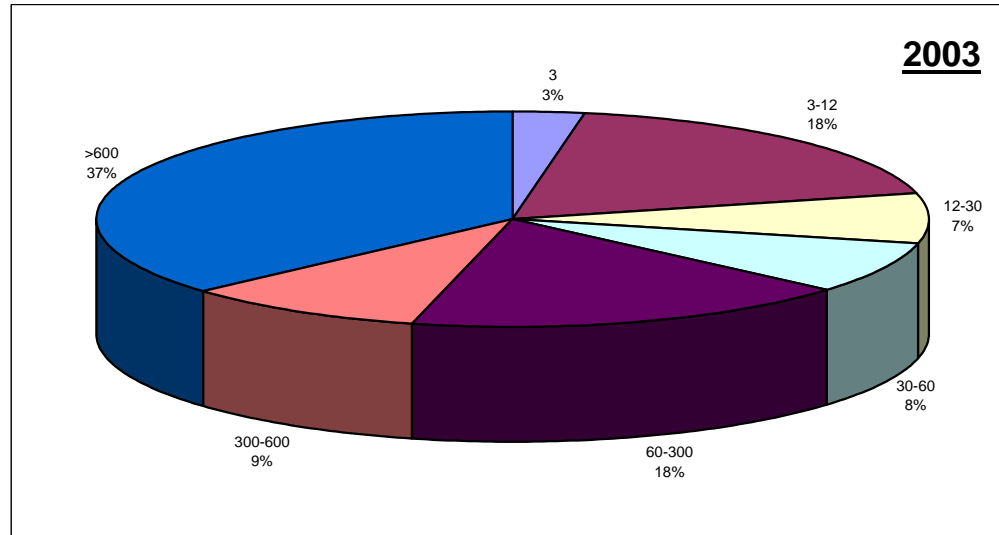

Fusiones por absorción

Autonomías

Ejercicio 2003

Fusiones por absorción

AUTONOMIA	Totales	ANONIMAS		LIMITADAS		OTRAS	
		Número		Número		Número	
ANDALUCIA	62	16		43		3	
ARAGON	31	14		14		3	
ASTURIAS	18	13		5		0	
BALEARES	30	9		21		0	
CANARIAS	55	21		33		1	
CANTABRIA	9	3		6		0	
CASTILLA-LEON	27	9		18		0	
CASTILLA-LA MANCHA	16	6		10		0	
CATALUÑA	407	169		232		6	
CEUTA Y MELILLA	1	0		1		0	
COMUN. VALENCIANA	92	24		67		1	
EXTREMADURA	7	2		5		0	
GALICIA	37	12		25		0	
MADRID	391	191		162		38	
MURCIA	8	2		6		0	
NAVARRA	28	9		19		0	
PAIS VASCO	112	43		65		4	
LA RIOJA	3	0		3		0	
TOTALES	1.334	543		735		56	

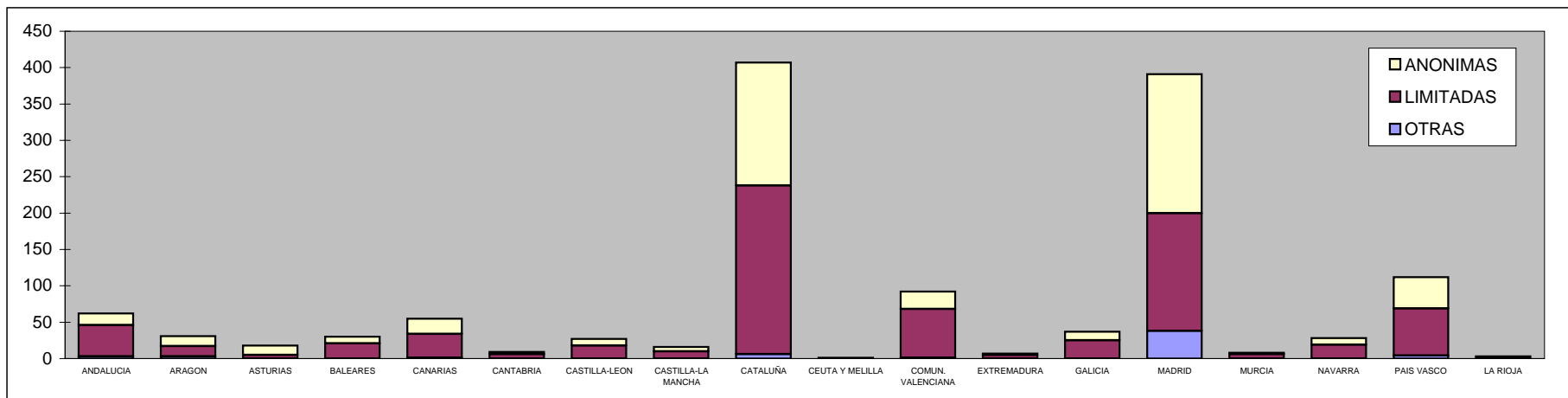

Fusiones por absorción**Provincias****Ejercicio 2003**

Fusiones por absorción

PROVINCIA	Totales	ANONIMAS		LIMITADAS		OTRAS	
		Número		Número		Número	
ALAVA	14	6		8		0	
ALBACETE	7	4		3		0	
ALICANTE	25	5		20		0	
ALMERIA	3	0		3		0	
AVILA	0	0		0		0	
BADAJOS	3	1		2		0	
BALEARES	30	9		21		0	
BARCELONA	353	152		195		6	
BURGOS	2	0		2		0	
CACERES	4	1		3		0	
CADIZ	3	2		1		0	
CASTELLON	14	4		10		0	
CIUDAD REAL	0	0		0		0	
CORDOBA	5	4		1		0	
LA CORUÑA	15	5		10		0	
CUENCA	2	0		2		0	
GERONA	34	11		23		0	
GRANADA	2	0		1		1	
GUADALAJARA	1	0		1		0	
GUIPUZCOA	33	12		20		1	
HUELVA	3	1		2		0	
HUESCA	1	0		1		0	
JAEN	1	0		1		0	
LEON	4	2		2		0	
LERIDA	6	1		5		0	
LA RIOJA	3	0		3		0	

Fusiones por absorción

Provincias

Ejercicio 2003

PROVINCIA	Totales	ANONIMAS		LIMITADAS		OTRAS	
		Número		Número		Número	
LUGO	0	0		0		0	
MADRID	391	191		162		38	
MALAGA	21	1		19		1	
MURCIA	8	2		6		0	
NAVARRA	28	9		19		0	
ORENSE	4	2		2		0	
ASTURIAS	18	13		5		0	
PALENCIA	1	0		1		0	
LAS PALMAS	41	16		24		1	
PONTEVEDRA	18	5		13		0	
SALAMANCA	0	0		0		0	
TENERIFE	14	5		9		0	
CANTABRIA	9	3		6		0	
SEGOVIA	7	3		4		0	
SEVILLA	24	8		15		1	
SORIA	2	1		1		0	
TARRAGONA	14	5		9		0	
TERUEL	0	0		0		0	
TOLEDO	6	2		4		0	
VALENCIA	53	15		37		1	
VALLADOLID	9	3		6		0	
VIZCAYA	65	25		37		3	
ZAMORA	2	0		2		0	
ZARAGOZA	30	14		13		3	
CEUTA	0	0		0		0	
MELILLA	1	0		1		0	
TOTALES	1.334	543		735		56	

Fusiones por unión

Fusiones por unión

Nacional

Ejercicios 2001-2003

Fusiones por unión

AÑO	Totales	ANONIMAS			LIMITADAS			OTRAS		
		Número			Número			Número		
2003	16	4			11			1		
2002	30	6			19			5		
2001	35	8			23			4		

Número de fusiones por unión por forma social en los 3 últimos años

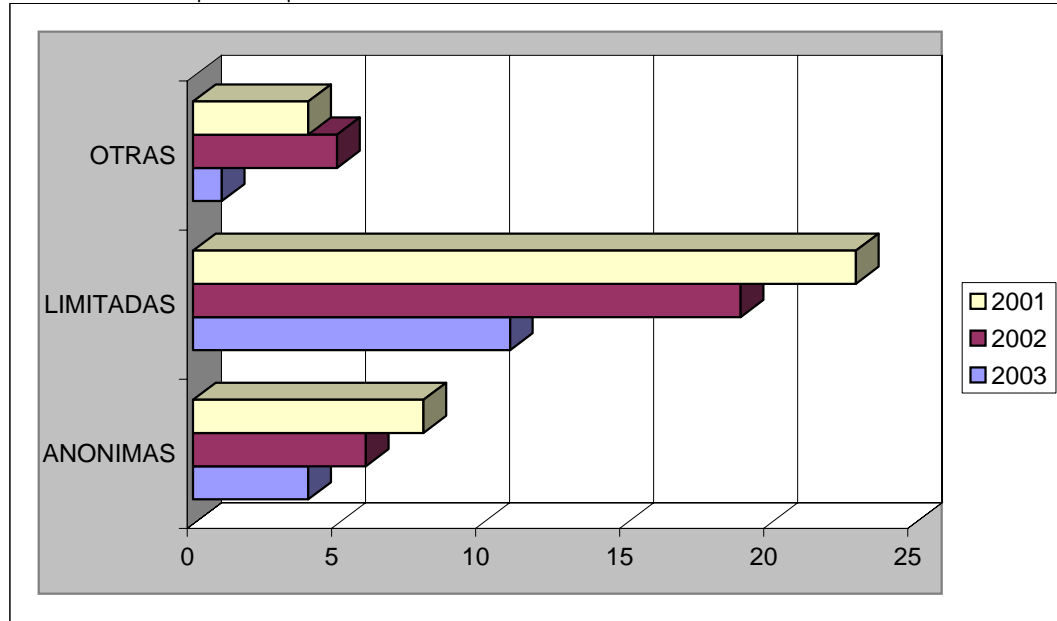

Distribución de fusiones por unión por forma social en el último año

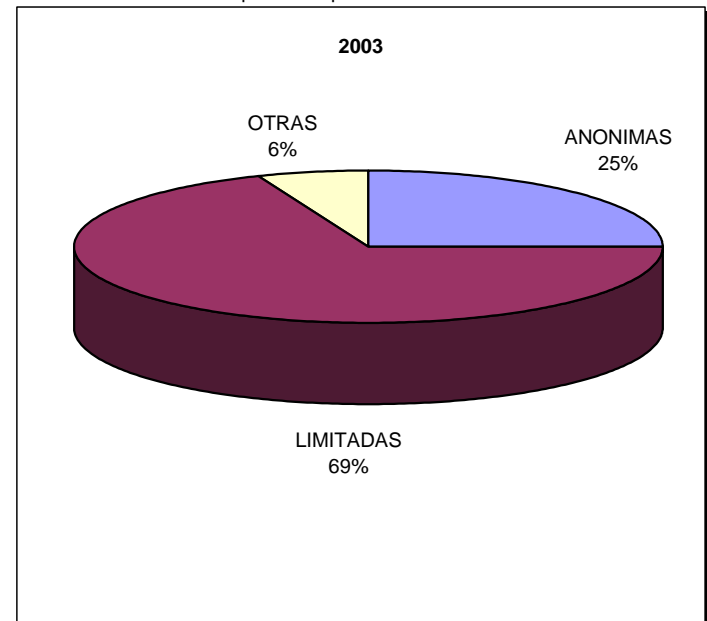

Fusiones por unión

Nacional

Ejercicio 2003

Distribución de capitales en sociedades anónimas principales de la fusión (miles de euros)

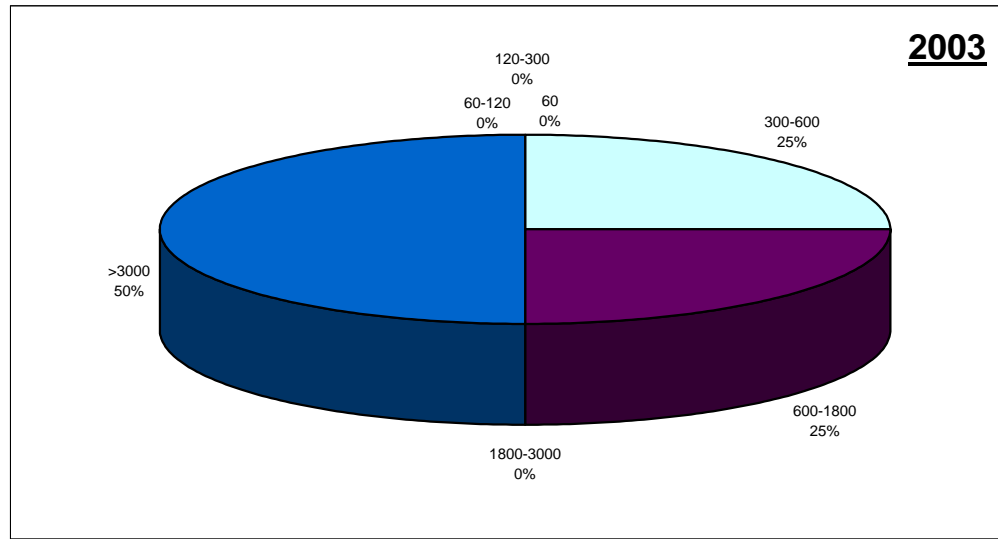

Distribución de capitales en sociedades limitadas principales de la fusión (miles de euros)

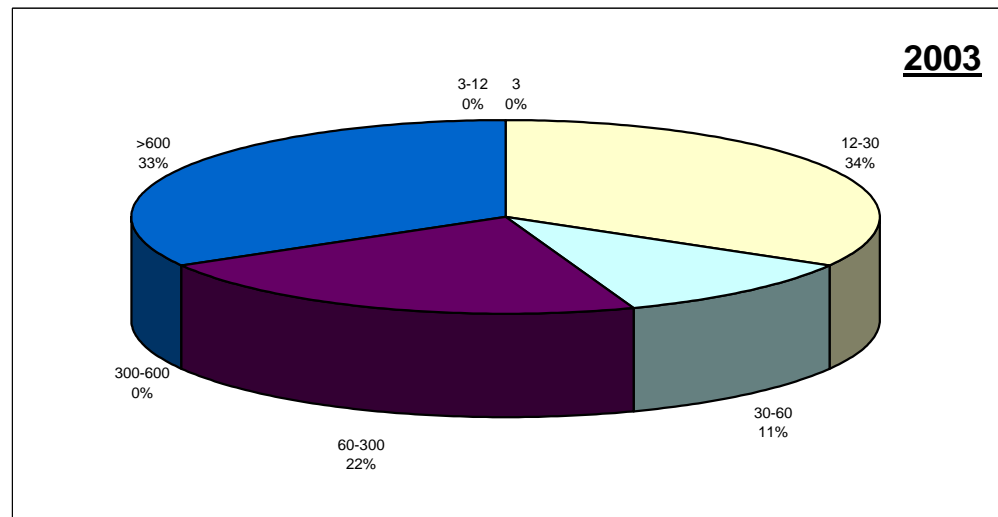

Fusiones por unión

Autonomías

Ejercicio 2003

Fusiones por unión

AUTONOMIA	Totales	ANONIMAS		LIMITADAS		OTRAS	
		Número		Número		Número	
ANDALUCIA	3	0		3		0	
ARAGON	0	0		0		0	
ASTURIAS	0	0		0		0	
BALEARES	0	0		0		0	
CANARIAS	0	0		0		0	
CANTABRIA	0	0		0		0	
CASTILLA-LEON	0	0		0		0	
CASTILLA-LA MANCHA	0	0		0		0	
CATALUÑA	1	0		1		0	
CEUTA Y MELILLA	0	0		0		0	
COMUN. VALENCIANA	1	0		1		0	
EXTREMADURA	0	0		0		0	
GALICIA	0	0		0		0	
MADRID	7	3		3		1	
MURCIA	0	0		0		0	
NAVARRA	0	0		0		0	
PAIS VASCO	4	1		3		0	
LA RIOJA	0	0		0		0	
TOTALES	16	4		11		1	

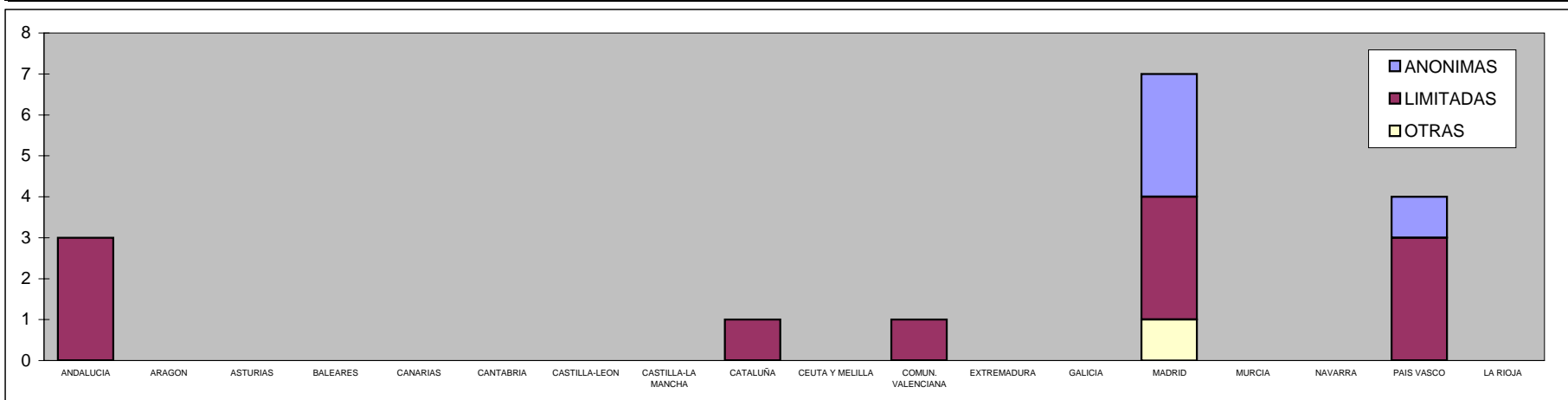

Fusiones por unión

Provincias

Ejercicio 2003

Fusiones por unión

PROVINCIA	Totales	ANONIMAS		LIMITADAS		OTRAS	
		Número		Número		Número	
ALAVA	3	1		2		0	
ALBACETE	0	0		0		0	
ALICANTE	0	0		0		0	
ALMERIA	1	0		1		0	
AVILA	0	0		0		0	
BADAJOS	0	0		0		0	
BALEARES	0	0		0		0	
BARCELONA	1	0		1		0	
BURGOS	0	0		0		0	
CACERES	0	0		0		0	
CADIZ	0	0		0		0	
CASTELLON	1	0		1		0	
CIUDAD REAL	0	0		0		0	
CORDOBA	2	0		2		0	
LA CORUÑA	0	0		0		0	
CUENCA	0	0		0		0	
GERONA	0	0		0		0	
GRANADA	0	0		0		0	
GUADALAJARA	0	0		0		0	
GUIPUZCOA	0	0		0		0	
HUELVA	0	0		0		0	
HUESCA	0	0		0		0	
JAEN	0	0		0		0	
LEON	0	0		0		0	
LERIDA	0	0		0		0	
LA RIOJA	0	0		0		0	

Fusiones por unión

Provincias

Ejercicio 2003

PROVINCIA	Totales	ANONIMAS		LIMITADAS		OTRAS	
		Número		Número		Número	
LUGO	0	0		0		0	
MADRID	7	3		3		1	
MALAGA	0	0		0		0	
MURCIA	0	0		0		0	
NAVARRA	0	0		0		0	
ORENSE	0	0		0		0	
ASTURIAS	0	0		0		0	
PALENCIA	0	0		0		0	
LAS PALMAS	0	0		0		0	
PONTEVEDRA	0	0		0		0	
SALAMANCA	0	0		0		0	
TENERIFE	0	0		0		0	
CANTABRIA	0	0		0		0	
SEGOVIA	0	0		0		0	
SEVILLA	0	0		0		0	
SORIA	0	0		0		0	
TARRAGONA	0	0		0		0	
TERUEL	0	0		0		0	
TOLEDO	0	0		0		0	
VALENCIA	0	0		0		0	
VALLADOLID	0	0		0		0	
VIZCAYA	1	0		1		0	
ZAMORA	0	0		0		0	
ZARAGOZA	0	0		0		0	
CEUTA	0	0		0		0	
MELILLA	0	0		0		0	
TOTALES	16	4		11		1	

Escisiones totales

Escisiones totales

Nacional

Ejercicios 2001-2003

Sociedades escindidas totalmente

AÑO	Totales	ANONIMAS		LIMITADAS		OTRAS	
		Número		Número		Número	
2003	163	58		103		2	
2002	221	61		158		2	
2001	493	138		349		6	

Número de escisiones totales por forma social en los 3 últimos años

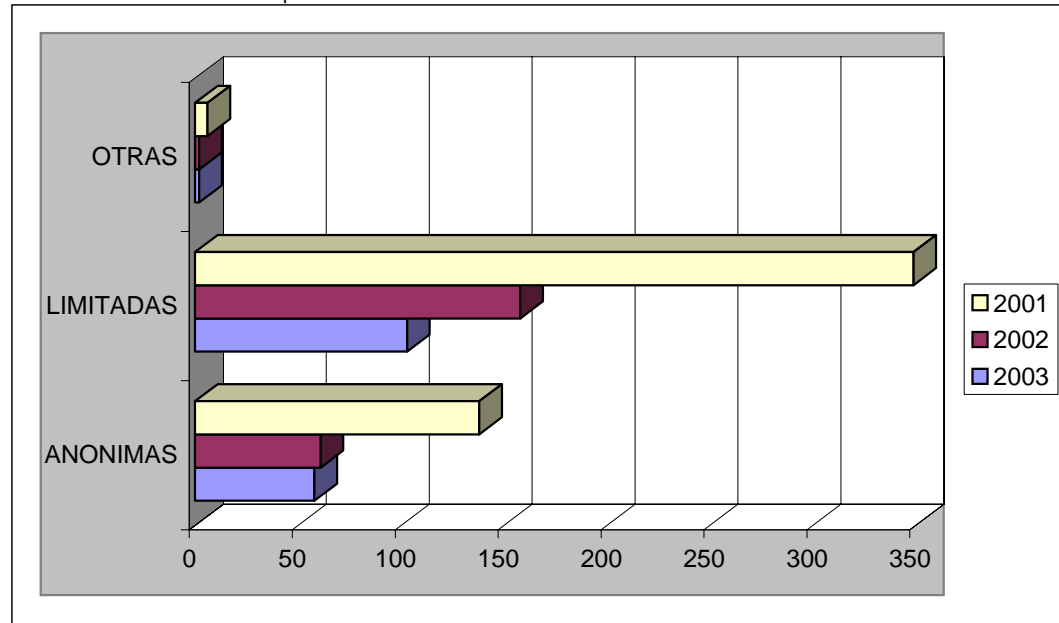

Distribución de escisiones totales por forma social en el último año

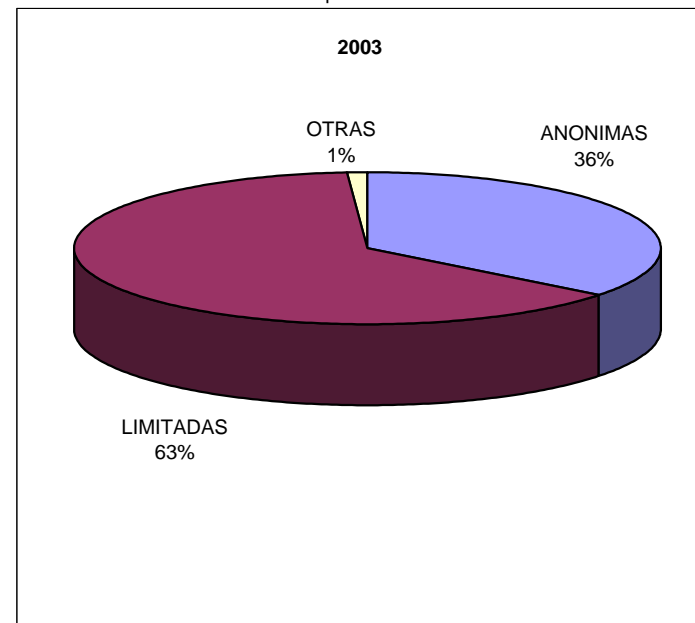

Escisiones totales

Nacional

Ejercicio 2003

Distribución de capitales en sociedades anónimas escindidas (miles de euros)

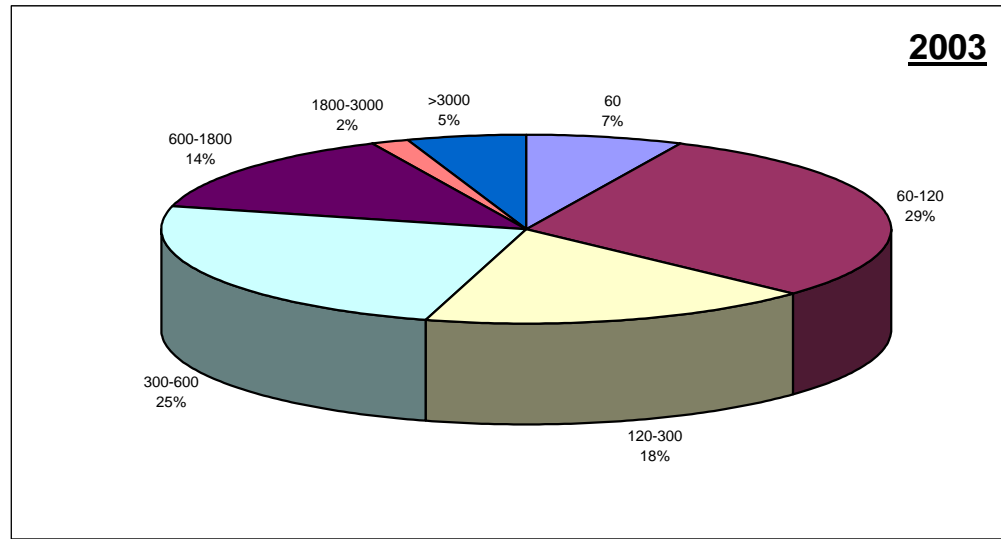

Distribución de capitales en sociedades limitadas escindidas (miles de euros)

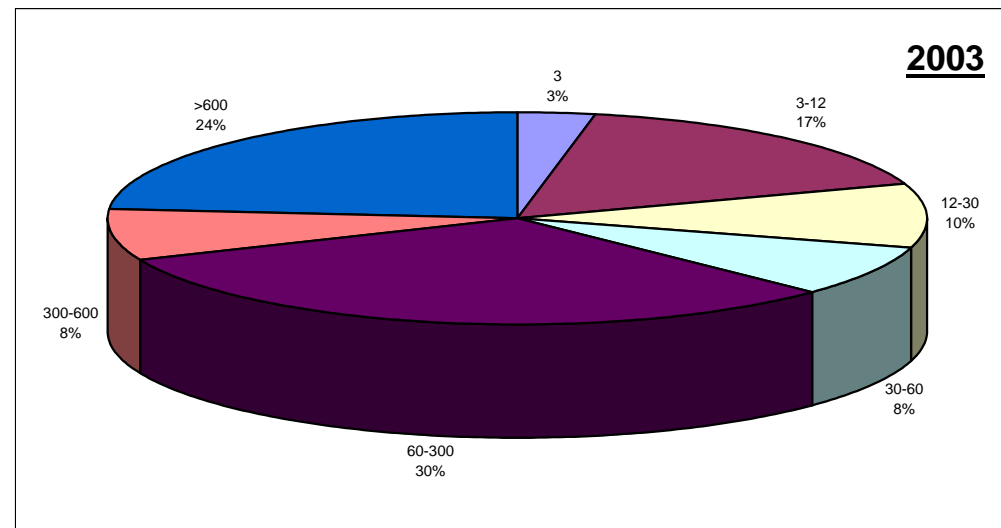

Escisiones totales

Autonomías

Ejercicio 2003

Sociedades escindidas totalmente

AUTONOMIA	Totales	ANONIMAS		LIMITADAS		OTRAS	
		Número		Número		Número	
ANDALUCIA	10	1		9		0	
ARAGON	2	0		1		1	
ASTURIAS	4	3		1		0	
BALEARES	4	2		2		0	
CANARIAS	6	1		5		0	
CANTABRIA	3	1		2		0	
CASTILLA-LEON	2	0		1		1	
CASTILLA-LA MANCHA	2	0		2		0	
CATALUÑA	39	16		23		0	
CEUTA Y MELILLA	0	0		0		0	
COMUN. VALENCIANA	14	2		12		0	
EXTREMADURA	0	0		0		0	
GALICIA	7	3		4		0	
MADRID	33	11		22		0	
MURCIA	3	0		3		0	
NAVARRA	7	3		4		0	
PAIS VASCO	25	15		10		0	
LA RIOJA	2	0		2		0	
TOTALES	163	58		103		2	

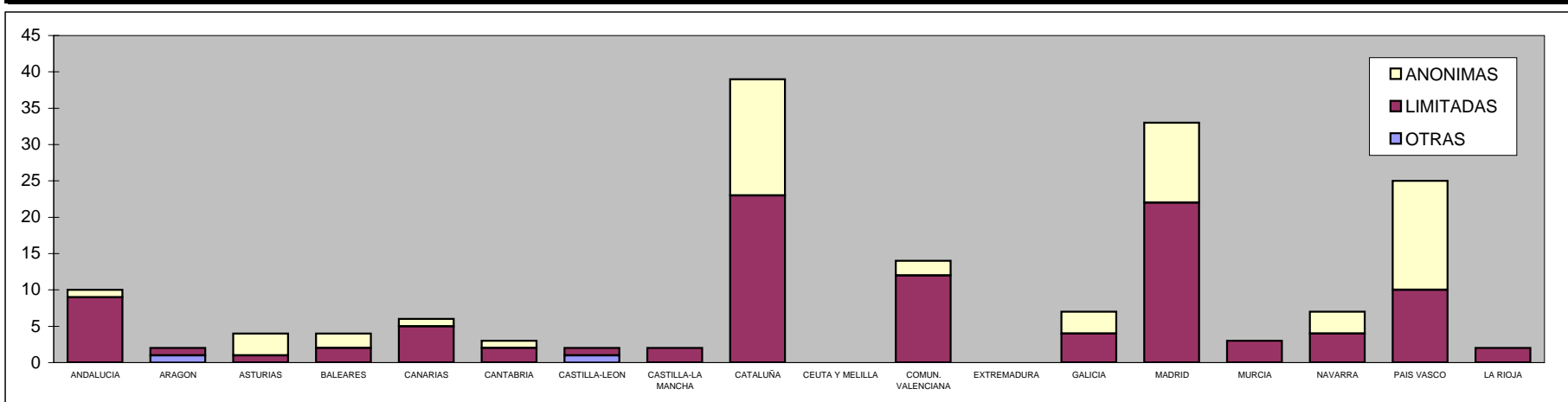

Escisiones totales**Provincias****Ejercicio 2003**

Sociedades escindidas totalmente

PROVINCIA	Totales	ANONIMAS		LIMITADAS		OTRAS	
		Número		Número		Número	
ALAVA	3	1		2		0	
ALBACETE	0	0		0		0	
ALICANTE	4	2		2		0	
ALMERIA	2	0		2		0	
AVILA	0	0		0		0	
BADAJOS	0	0		0		0	
BALEARES	4	2		2		0	
BARCELONA	31	11		20		0	
BURGOS	1	0		0		1	
CACERES	0	0		0		0	
CADIZ	3	0		3		0	
CASTELLON	1	0		1		0	
CIUDAD REAL	0	0		0		0	
CORDOBA	1	1		0		0	
LA CORUÑA	2	0		2		0	
CUENCA	0	0		0		0	
GERONA	6	4		2		0	
GRANADA	1	0		1		0	
GUADALAJARA	1	0		1		0	
GUIPUZCOA	11	8		3		0	
HUELVA	0	0		0		0	
HUESCA	0	0		0		0	
JAEN	0	0		0		0	
LEON	0	0		0		0	
LERIDA	0	0		0		0	
LA RIOJA	2	0		2		0	

Escisiones totales**Provincias****Ejercicio 2003**

PROVINCIA	Totales	ANONIMAS		LIMITADAS		OTRAS	
		Número		Número		Número	
LUGO	3	1		2		0	
MADRID	33	11		22		0	
MALAGA	1	0		1		0	
MURCIA	3	0		3		0	
NAVARRA	7	3		4		0	
ORENSE	0	0		0		0	
ASTURIAS	4	3		1		0	
PALENCIA	0	0		0		0	
LAS PALMAS	5	1		4		0	
PONTEVEDRA	2	2		0		0	
SALAMANCA	0	0		0		0	
TENERIFE	1	0		1		0	
CANTABRIA	3	1		2		0	
SEGOVIA	0	0		0		0	
SEVILLA	2	0		2		0	
SORIA	0	0		0		0	
TARRAGONA	2	1		1		0	
TERUEL	1	0		1		0	
TOLEDO	1	0		1		0	
VALENCIA	9	0		9		0	
VALLADOLID	1	0		1		0	
VIZCAYA	11	6		5		0	
ZAMORA	0	0		0		0	
ZARAGOZA	1	0		0		1	
CEUTA	0	0		0		0	
MELILLA	0	0		0		0	
TOTALES	163	58		103		2	

Escisiones parciales

Escisiones parciales

Nacional

Ejercicios 2001-2003

Sociedades escindidas parcialmente

AÑO	Totales	ANONIMAS		LIMITADAS		OTRAS	
		Número		Número		Número	
2003	293	134		155		4	
2002	305	140		161		4	
2001	333	138		194		1	

Número de escisiones parciales por forma social en los 3 últimos años

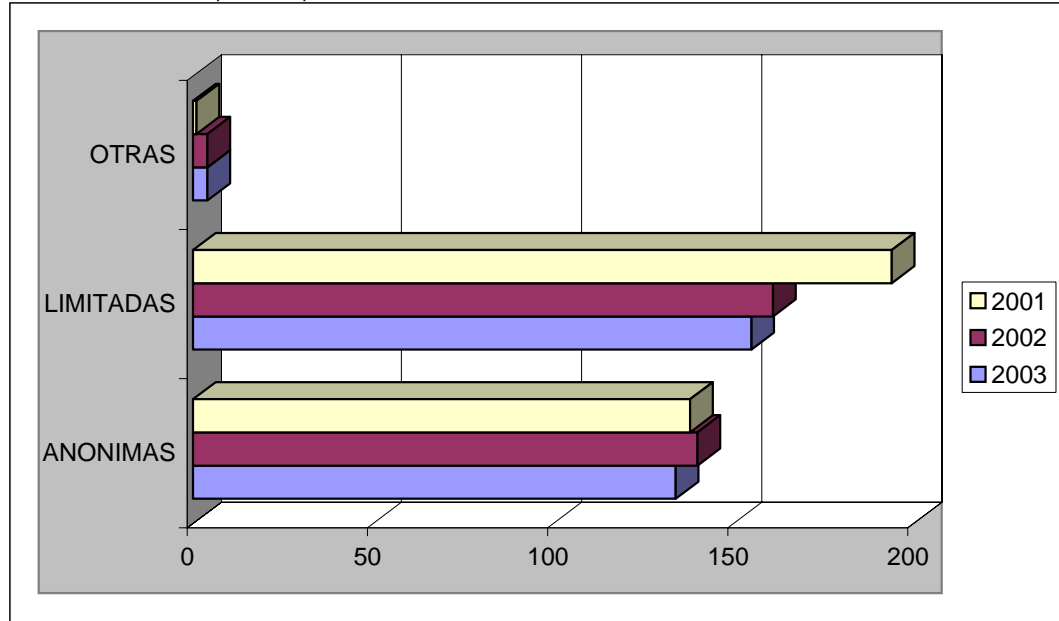

Distribución de escisiones parciales por forma social en el último año

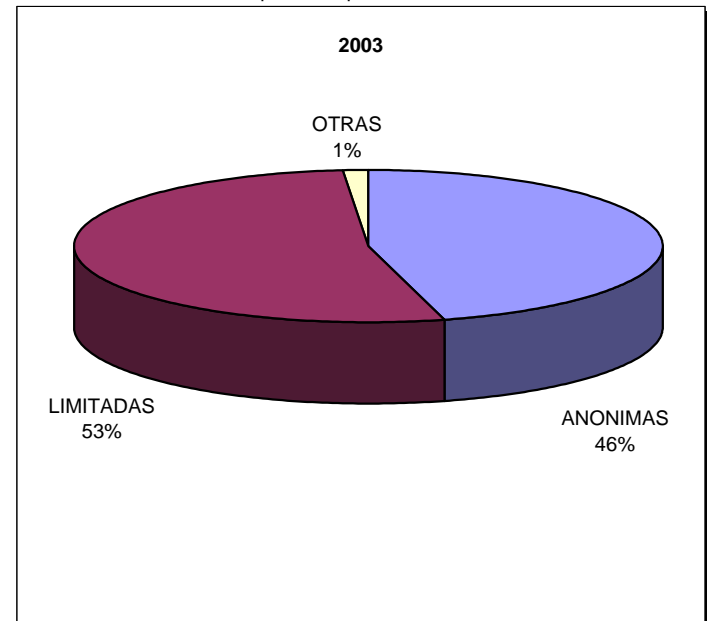

Escisiones parciales

Nacional

Ejercicio 2003

Distribución de capitales en sociedades anónimas escindidas (miles de euros)

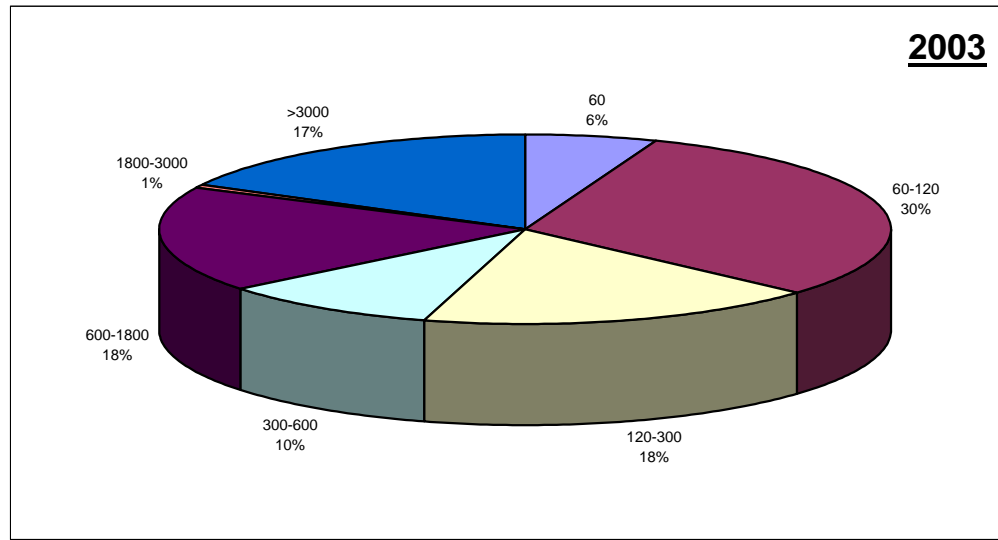

Distribución de capitales en sociedades limitadas escindidas (miles de euros)

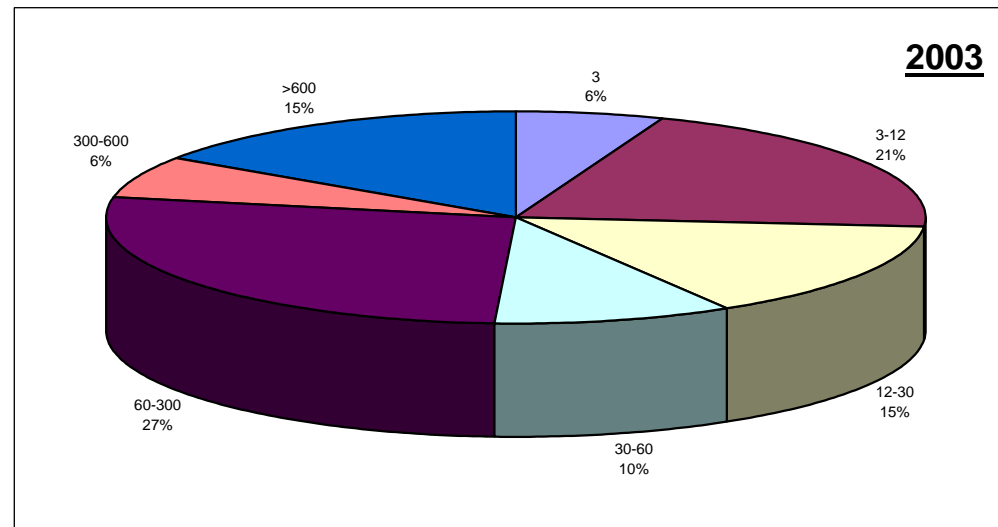

Escisiones parciales

Autonomías

Ejercicio 2003

Sociedades escindidas parcialmente

AUTONOMIA	Totales	ANONIMAS		LIMITADAS		OTRAS	
		Número		Número		Número	
ANDALUCIA	20	9		11		0	
ARAGON	4	3		1		0	
ASTURIAS	5	3		2		0	
BALEARES	10	4		6		0	
CANARIAS	8	0		8		0	
CANTABRIA	0	0		0		0	
CASTILLA-LEON	12	4		8		0	
CASTILLA-LA MANCHA	5	2		3		0	
CATALUÑA	86	46		40		0	
CEUTA Y MELILLA	0	0		0		0	
COMUN. VALENCIANA	18	8		10		0	
EXTREMADURA	0	0		0		0	
GALICIA	10	3		7		0	
MADRID	75	29		43		3	
MURCIA	3	1		2		0	
NAVARRA	0	0		0		0	
PAIS VASCO	34	21		12		1	
LA RIOJA	3	1		2		0	
TOTALES	293	134		155		4	

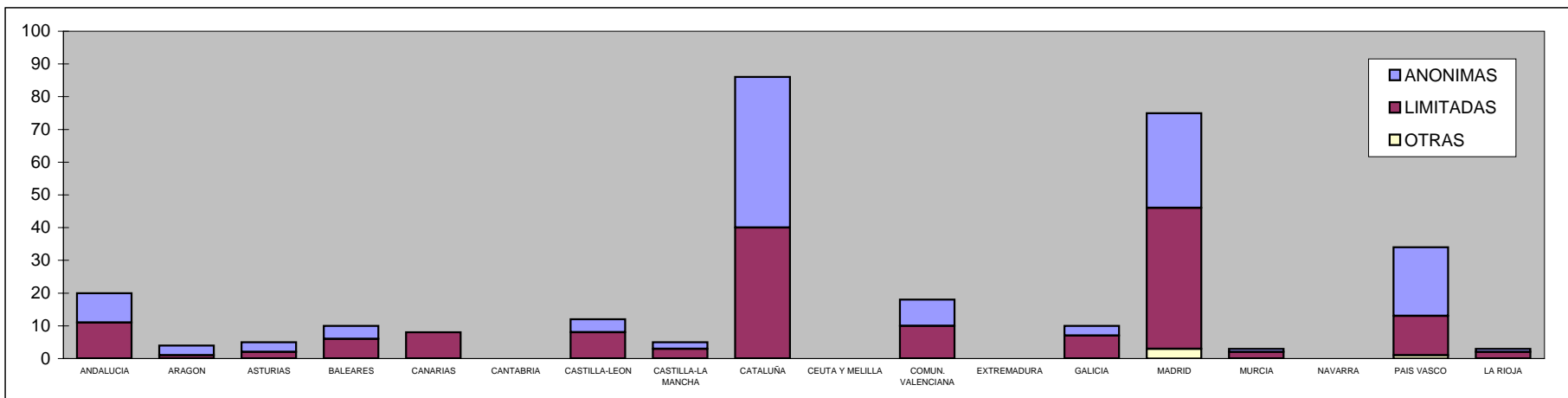

Escisiones parciales**Provincias****Ejercicio 2003**

Sociedades escindidas parcialmente

PROVINCIA	Totales	ANONIMAS		LIMITADAS		OTRAS	
		Número		Número		Número	
ALAVA	7	2		5		0	
ALBACETE	3	1		2		0	
ALICANTE	6	2		4		0	
ALMERIA	0	0		0		0	
AVILA	2	1		1		0	
BADAJOS	0	0		0		0	
BALEARES	10	4		6		0	
BARCELONA	75	41		34		0	
BURGOS	3	1		2		0	
CACERES	0	0		0		0	
CADIZ	1	1		0		0	
CASTELLON	2	0		2		0	
CIUDAD REAL	0	0		0		0	
CORDOBA	2	1		1		0	
LA CORUÑA	3	0		3		0	
CUENCA	1	0		1		0	
GERONA	5	1		4		0	
GRANADA	2	0		2		0	
GUADALAJARA	1	1		0		0	
GUIPUZCOA	14	9		4		1	
HUELVA	0	0		0		0	
HUESCA	0	0		0		0	
JAEN	0	0		0		0	
LEON	0	0		0		0	
LERIDA	3	1		2		0	
LA RIOJA	3	1		2		0	

Escisiones parciales**Provincias****Ejercicio 2003**

PROVINCIA	Totales	ANONIMAS		LIMITADAS		OTRAS	
		Número		Número		Número	
LUGO	2	0		2		0	
MADRID	75	29		43		3	
MALAGA	7	3		4		0	
MURCIA	3	1		2		0	
NAVARRA	0	0		0		0	
ORENSE	0	0		0		0	
ASTURIAS	5	3		2		0	
PALENCIA	1	0		1		0	
LAS PALMAS	4	0		4		0	
PONTEVEDRA	5	3		2		0	
SALAMANCA	0	0		0		0	
TENERIFE	4	0		4		0	
CANTABRIA	0	0		0		0	
SEGOVIA	0	0		0		0	
SEVILLA	8	4		4		0	
SORIA	1	0		1		0	
TARRAGONA	3	3		0		0	
TERUEL	0	0		0		0	
TOLEDO	0	0		0		0	
VALENCIA	10	6		4		0	
VALLADOLID	4	2		2		0	
VIZCAYA	13	10		3		0	
ZAMORA	1	0		1		0	
ZARAGOZA	4	3		1		0	
CEUTA	0	0		0		0	
MELILLA	0	0		0		0	
TOTALES	293	134		155		4	

Suspensiones de pagos

Suspensiones de pagos

Nacional

Ejercicios 2001-2003

Suspensiones de pagos en los 3 últimos años

AÑO	Totales	ANONIMAS		LIMITADAS		OTRAS	
		Número		Número		Número	
2003	211	101		107		3	
2002	191	85		100		6	
2001	226	122		97		7	

Suspensiones de pagos en los 3 últimos años por forma social

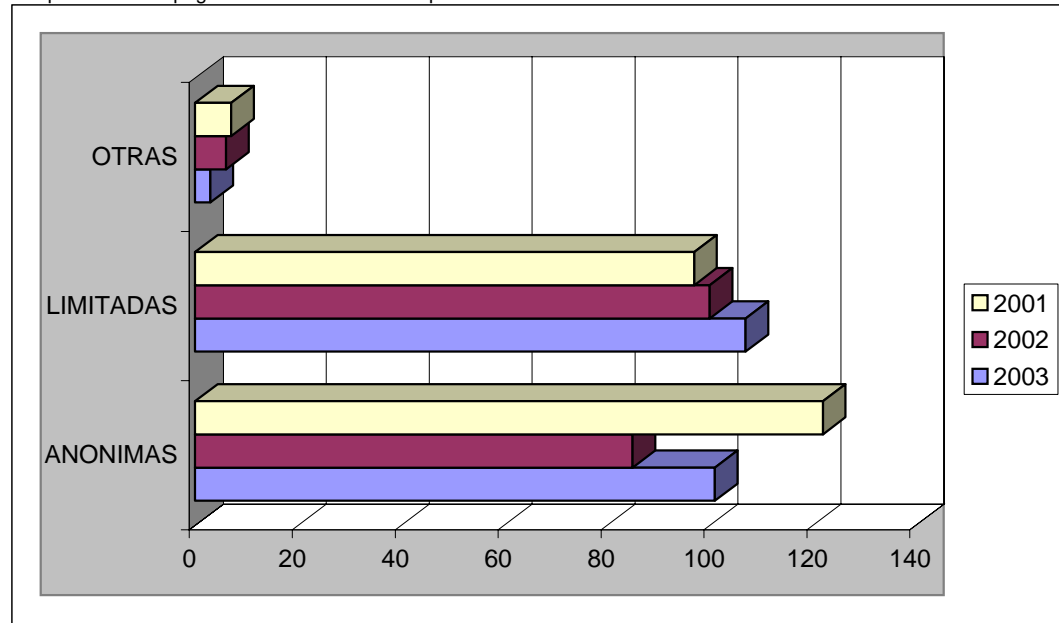

Distribución de suspensiones de pagos por forma social en el último año

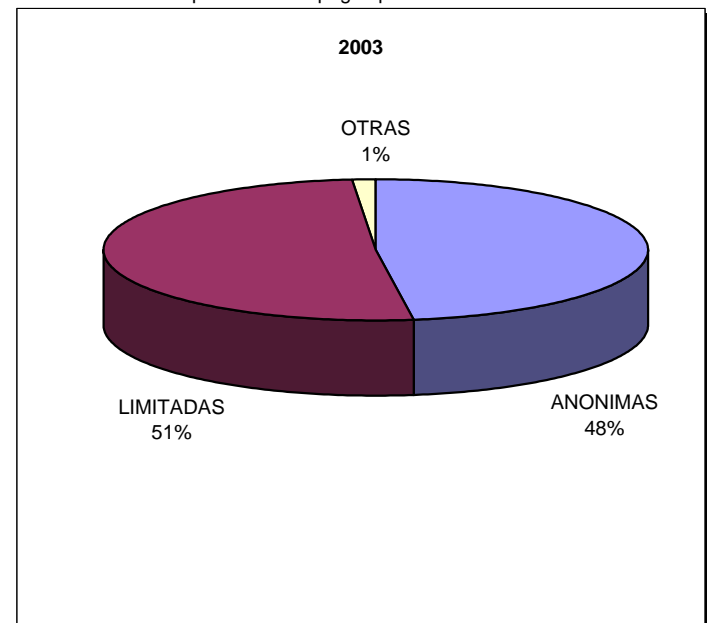

Suspensiones de pagos

Autonomías

Ejercicio 2003

Suspensiones de pagos

AUTONOMIA	Totales	ANONIMAS		LIMITADAS		OTRAS	
		Número		Número		Número	
ANDALUCIA	13	4		9		0	
ARAGON	6	1		5		0	
ASTURIAS	7	2		5		0	
BALEARES	0	0		0		0	
CANARIAS	0	0		0		0	
CANTABRIA	2	1		1		0	
CASTILLA-LEON	10	4		4		2	
CASTILLA-LA MANCHA	2	0		2		0	
CATALUÑA	58	32		26		0	
CEUTA Y MELILLA	0	0		0		0	
COMUN. VALENCIANA	28	8		20		0	
EXTREMADURA	2	1		1		0	
GALICIA	9	4		4		1	
MADRID	41	26		15		0	
MURCIA	4	2		2		0	
NAVARRA	7	3		4		0	
PAIS VASCO	19	13		6		0	
LA RIOJA	3	0		3		0	
TOTALES	211	101		107		3	

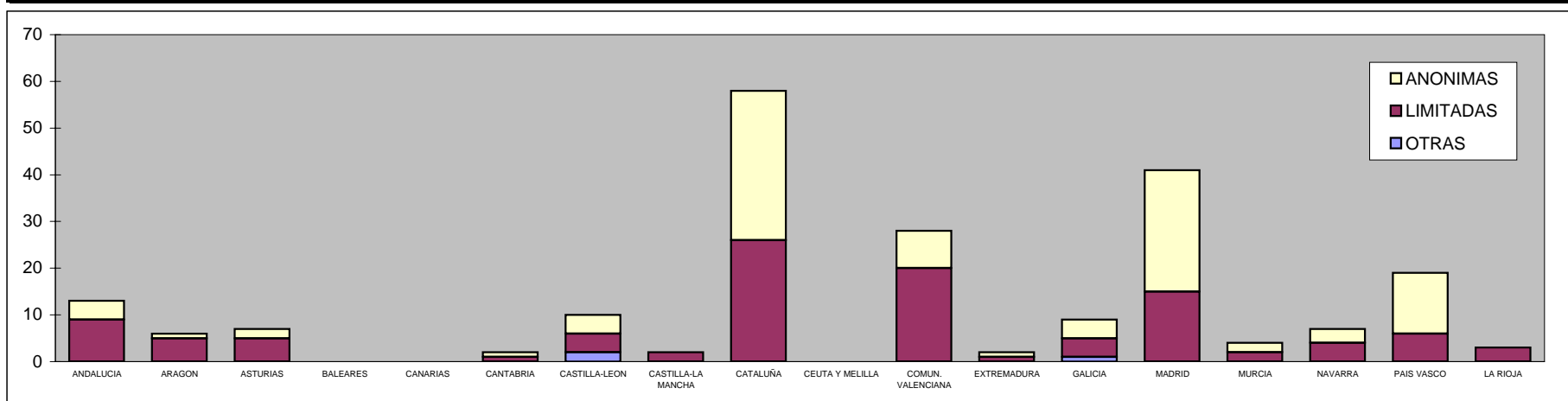

Suspensiones de pagos**Provincias****Ejercicio 2003**

Suspensiones de pagos

PROVINCIA	Totales	ANONIMAS		LIMITADAS		OTRAS	
		Número		Número		Número	
ALAVA	5	4		1		0	
ALBACETE	1	0		1		0	
ALICANTE	9	1		8		0	
ALMERIA	1	0		1		0	
AVILA	0	0		0		0	
BADAJOS	1	1		0		0	
BALEARES	0	0		0		0	
BARCELONA	54	31		23		0	
BURGOS	1	0		0		1	
CACERES	1	0		1		0	
CADIZ	0	0		0		0	
CASTELLON	2	1		1		0	
CIUDAD REAL	0	0		0		0	
CORDOBA	1	0		1		0	
LA CORUÑA	4	3		1		0	
CUENCA	1	0		1		0	
GERONA	3	1		2		0	
GRANADA	0	0		0		0	
GUADALAJARA	0	0		0		0	
GUIPUZCOA	1	1		0		0	
HUELVA	2	1		1		0	
HUESCA	2	0		2		0	
JAEN	0	0		0		0	
LEON	1	0		1		0	
LERIDA	0	0		0		0	
LA RIOJA	3	0		3		0	

Suspensiones de pagos**Provincias****Ejercicio 2003**

PROVINCIA	Totales	ANONIMAS		LIMITADAS		OTRAS	
		Número		Número		Número	
LUGO	2	0		2		0	
MADRID	41	26		15		0	
MALAGA	3	1		2		0	
MURCIA	4	2		2		0	
NAVARRA	7	3		4		0	
ORENSE	0	0		0		0	
ASTURIAS	7	2		5		0	
PALENCIA	3	1		2		0	
LAS PALMAS	0	0		0		0	
PONTEVEDRA	3	1		1		1	
SALAMANCA	1	0		0		1	
TENERIFE	0	0		0		0	
CANTABRIA	2	1		1		0	
SEGOVIA	0	0		0		0	
SEVILLA	6	2		4		0	
SORIA	1	1		0		0	
TARRAGONA	1	0		1		0	
TERUEL	0	0		0		0	
TOLEDO	0	0		0		0	
VALENCIA	17	6		11		0	
VALLADOLID	2	1		1		0	
VIZCAYA	13	8		5		0	
ZAMORA	1	1		0		0	
ZARAGOZA	4	1		3		0	
CEUTA	0	0		0		0	
MELILLA	0	0		0		0	
TOTALES	211	101		107		3	

Quiebras

Quiebras

Nacional

Ejercicios 2001-2003

Quiebras en los 3 últimos años

AÑO	Totales	ANONIMAS		LIMITADAS		OTRAS	
		Número		Número		Número	
2003	708	209		493		6	
2002	628	197		422		9	
2001	471	182		285		4	

Quiebras en los 3 últimos años por forma social

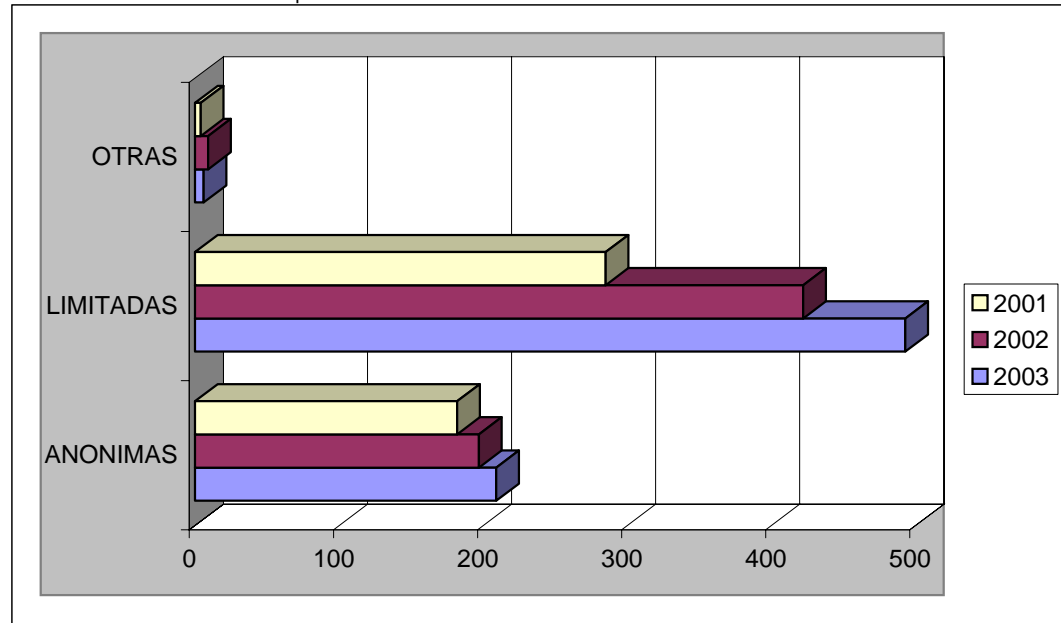

Distribución de quiebras por forma social en el último año

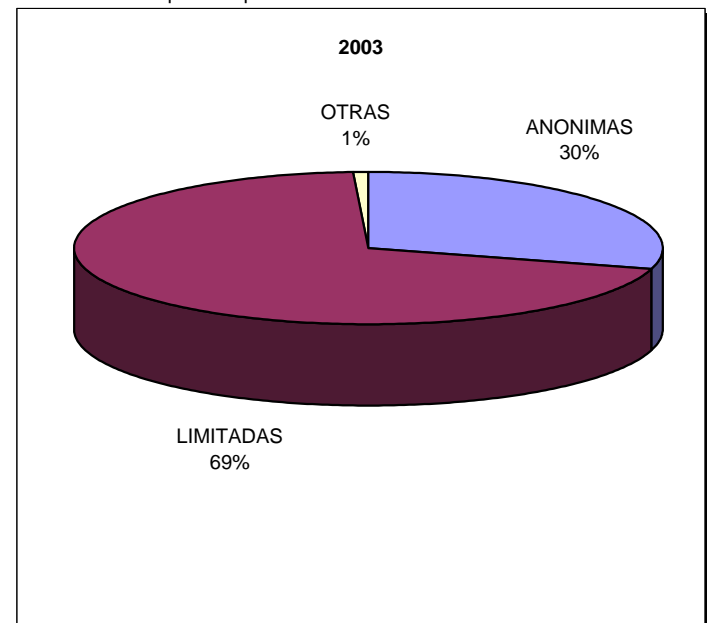

Quiebras

Autonomías

Ejercicio 2003

Quiebras

AUTONOMIA	Totales	ANONIMAS		LIMITADAS		OTRAS	
		Número		Número		Número	
ANDALUCIA	22	7		14		1	
ARAGON	7	0		7		0	
ASTURIAS	25	10		15		0	
BALEARES	27	5		22		0	
CANARIAS	5	3		2		0	
CANTABRIA	6	2		4		0	
CASTILLA-LEON	17	6		11		0	
CASTILLA-LA MANCHA	8	2		6		0	
CATALUÑA	322	74		247		1	
CEUTA Y MELILLA	0	0		0		0	
COMUN. VALENCIANA	59	9		50		0	
EXTREMADURA	5	2		3		0	
GALICIA	18	9		9		0	
MADRID	95	40		52		3	
MURCIA	7	1		6		0	
NAVARRA	4	1		3		0	
PAIS VASCO	78	38		39		1	
LA RIOJA	3	0		3		0	
TOTALES	708	209		493		6	

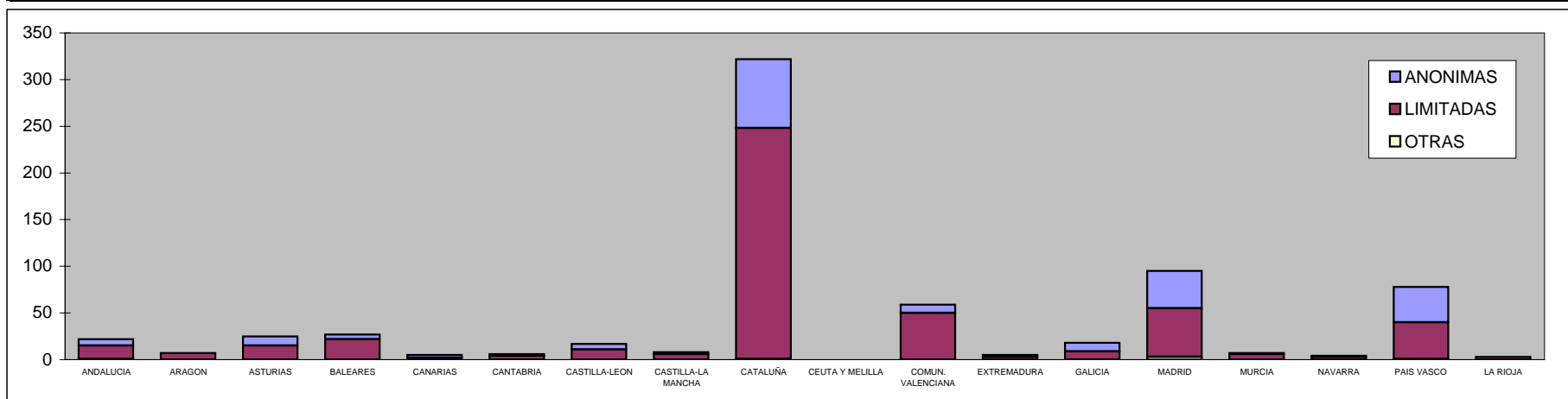

Quiebras**Provincias****Ejercicio 2003**

Quiebras

PROVINCIA	Totales	ANONIMAS		LIMITADAS		OTRAS	
		Número		Número		Número	
ALAVA	8	4		4		0	
ALBACETE	0	0		0		0	
ALICANTE	10	2		8		0	
ALMERIA	3	2		1		0	
AVILA	0	0		0		0	
BADAJOS	1	1		0		0	
BALEARES	27	5		22		0	
BARCELONA	304	71		232		1	
BURGOS	4	3		1		0	
CACERES	4	1		3		0	
CADIZ	3	0		2		1	
CASTELLON	15	1		14		0	
CIUDAD REAL	2	0		2		0	
CORDOBA	2	0		2		0	
LA CORUÑA	10	8		2		0	
CUENCA	1	1		0		0	
GERONA	3	1		2		0	
GRANADA	1	0		1		0	
GUADALAJARA	0	0		0		0	
GUIPUZCOA	37	17		20		0	
HUELVA	0	0		0		0	
HUESCA	0	0		0		0	
JAEN	1	1		0		0	
LEON	6	1		5		0	
LERIDA	2	0		2		0	
LA RIOJA	3	0		3		0	

Quiebras

Provincias

Ejercicio 2003

PROVINCIA	Totales	ANONIMAS		LIMITADAS		OTRAS	
		Número		Número		Número	
LUGO	0	0		0		0	
MADRID	95	40		52		3	
MALAGA	7	2		5		0	
MURCIA	7	1		6		0	
NAVARRA	4	1		3		0	
ORENSE	0	0		0		0	
ASTURIAS	25	10		15		0	
PALENCIA	1	1		0		0	
LAS PALMAS	2	1		1		0	
PONTEVEDRA	8	1		7		0	
SALAMANCA	2	0		2		0	
TENERIFE	3	2		1		0	
CANTABRIA	6	2		4		0	
SEGOVIA	1	0		1		0	
SEVILLA	5	2		3		0	
SORIA	0	0		0		0	
TARRAGONA	13	2		11		0	
TERUEL	0	0		0		0	
TOLEDO	5	1		4		0	
VALENCIA	34	6		28		0	
VALLADOLID	1	0		1		0	
VIZCAYA	33	17		15		1	
ZAMORA	2	1		1		0	
ZARAGOZA	7	0		7		0	
CEUTA	0	0		0		0	
MELILLA	0	0		0		0	
TOTALES	708	209		493		6	

Sociedades unipersonales

Sociedades unipersonales. Declaración

Autonomías

Ejercicio 2003

Sociedades unipersonales declaradas

AUTONOMIA	Totales	ANONIMAS		LIMITADAS		OTRAS	
		Número		Número		Número	
ANDALUCIA	5.735	119		5.597		19	
ARAGON	737	52		680		5	
ASTURIAS	277	27		248		2	
BALEARES	1.073	40		1.029		4	
CANARIAS	1.838	52		1.776		10	
CANTABRIA	280	13		264		3	
CASTILLA-LEON	965	57		905		3	
CASTILLA-LA MANCHA	898	24		870		4	
CATALUÑA	6.508	622		5.851		35	
CEUTA Y MELILLA	70	0		70		0	
COMUN. VALENCIANA	4.188	143		4.039		6	
EXTREMADURA	385	10		373		2	
GALICIA	1.694	71		1.618		5	
MADRID	6.912	601		6.288		23	
MURCIA	1.031	30		1.001		0	
NAVARRA							
PAIS VASCO	1.244	125		1.109		10	
LA RIOJA	169	8		160		1	
TOTALES	34.004	1.994		31.878		132	

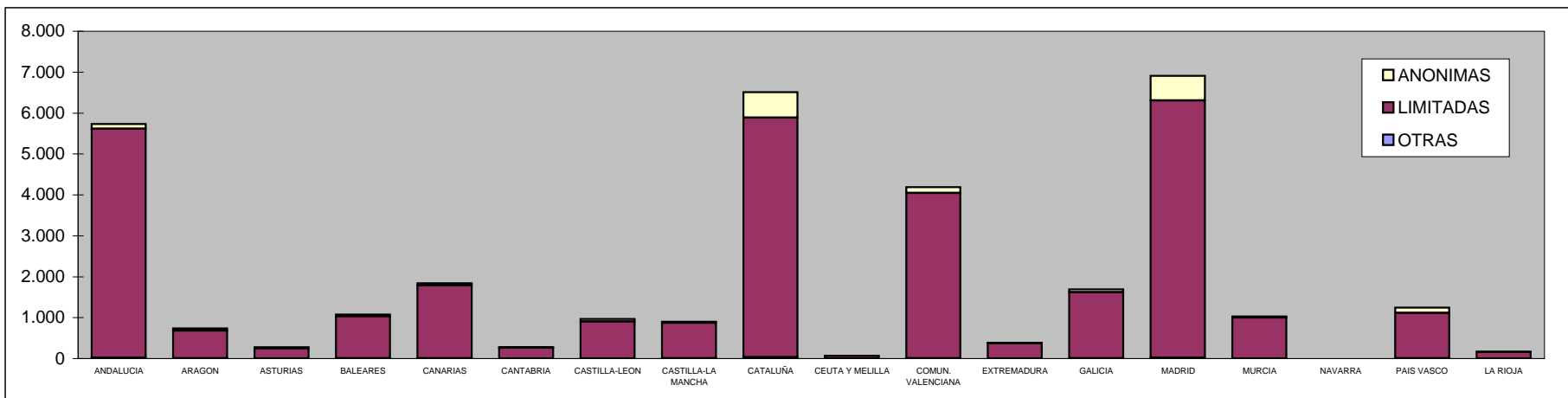

Sociedades unipersonales. Declaración

Nacional

Ejercicio 2003

Distribución de capitales en sociedades unipersonales anónimas (miles de euros)

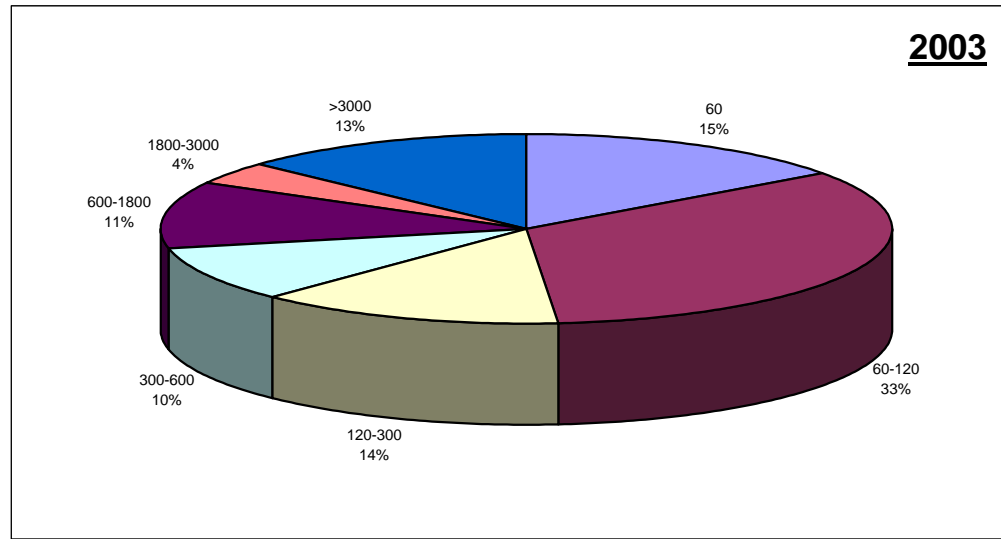

Distribución de capitales en sociedades unipersonales limitadas (miles de euros)

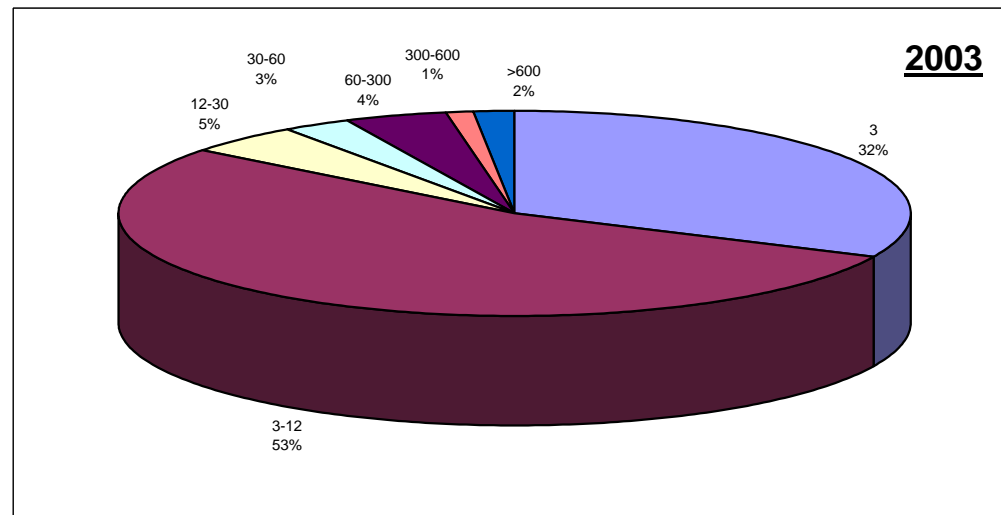

Sociedades unipersonales. Pérdida

Autonomías

Ejercicio 2003

Sociedades unipersonales. Pérdida

AUTONOMIA	Totales	ANONIMAS		LIMITADAS		OTRAS	
		Número		Número		Número	
ANDALUCIA	509	12		495		2	
ARAGON	70	3		66		1	
ASTURIAS	55	6		49		0	
BALEARES	136	8		127		1	
CANARIAS	189	9		179		1	
CANTABRIA	15	0		15		0	
CASTILLA-LEON	84	8		75		1	
CASTILLA-LA MANCHA	89	5		84		0	
CATALUÑA	915	86		802		27	
CEUTA Y MELILLA	9	0		9		0	
COMUN. VALENCIANA	472	19		450		3	
EXTREMADURA	38	2		35		1	
GALICIA	189	11		177		1	
MADRID	745	91		647		7	
MURCIA	68	4		64		0	
NAVARRA							
PAIS VASCO	133	19		113		1	
LA RIOJA	16	2		13		1	
TOTALES	3.732	285		3.400		47	

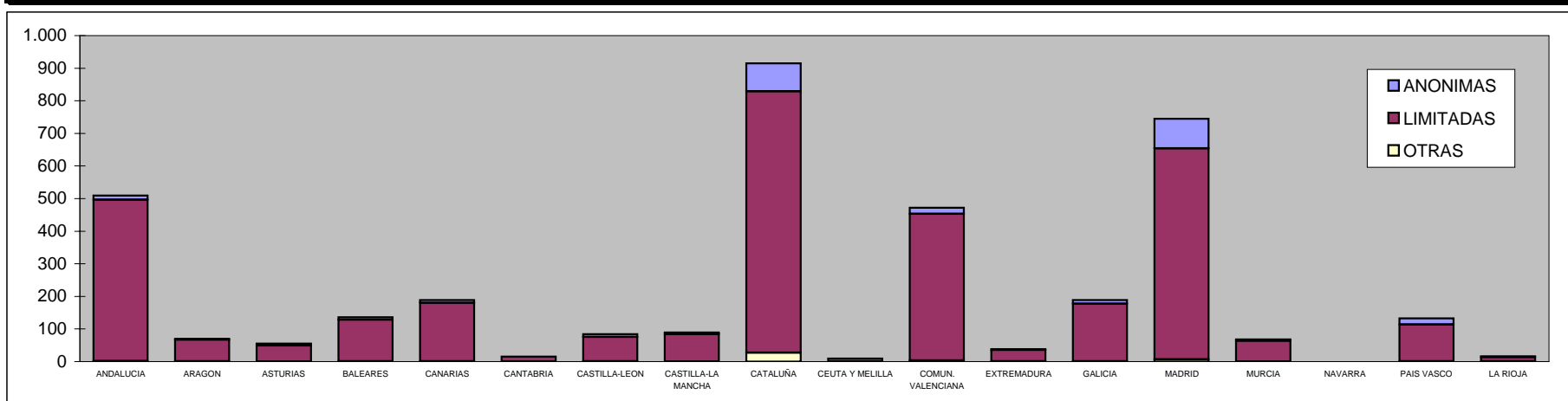

Órganos de administración

Organos de administración

Nacional

Ejercicio 2003

Distribución por forma social

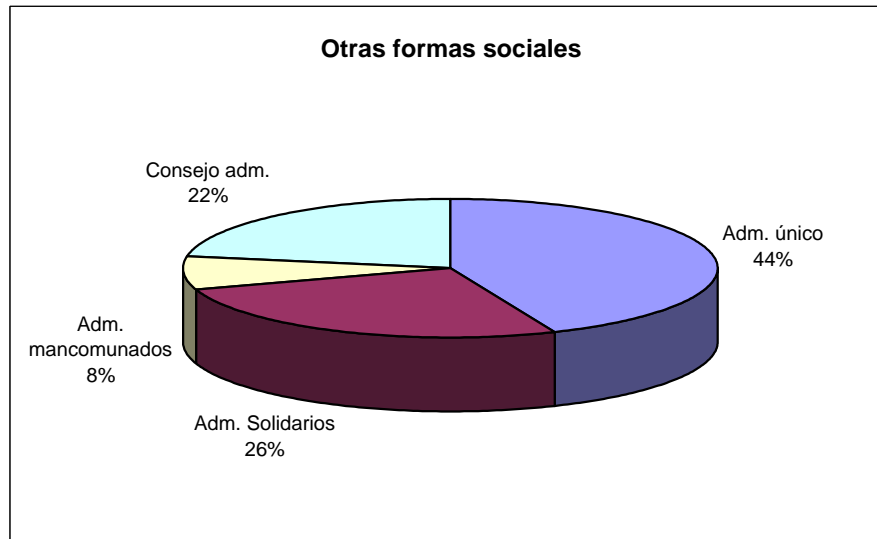
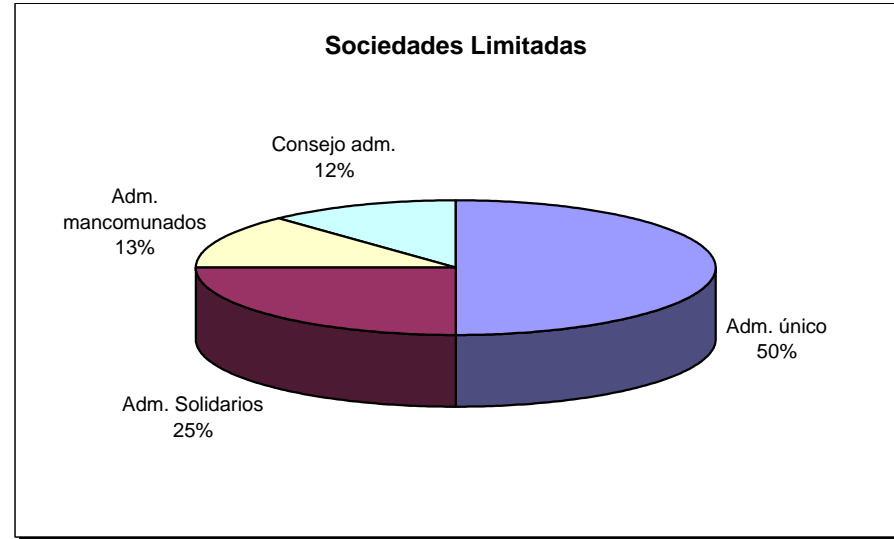
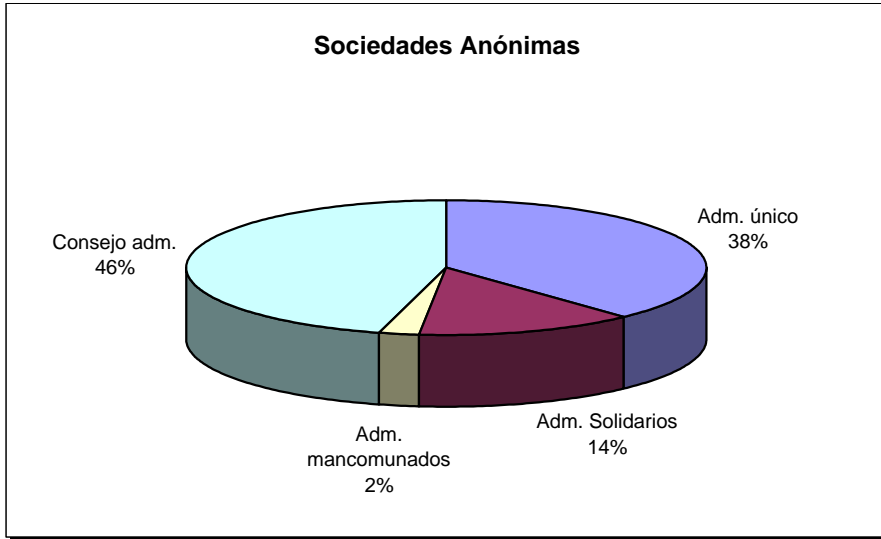

Organos de administración

Nacional

Ejercicio 2003

Distribución según capital social

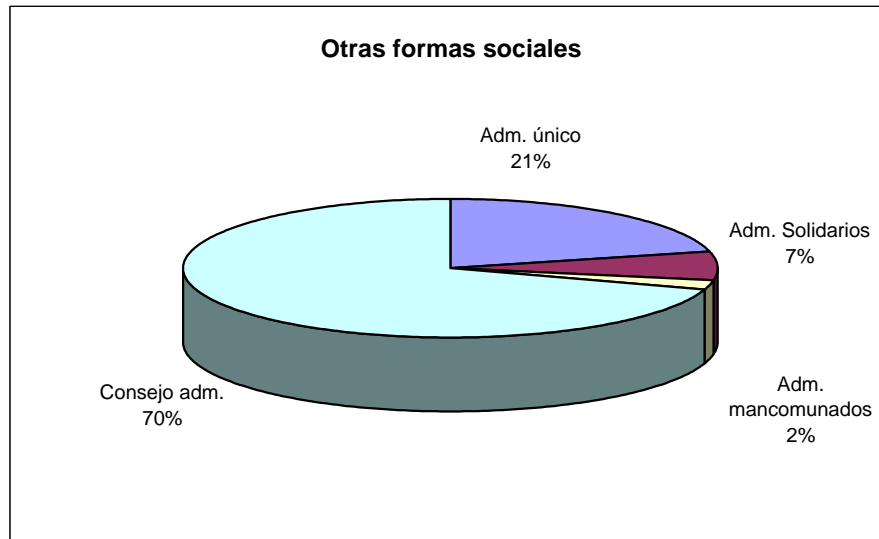
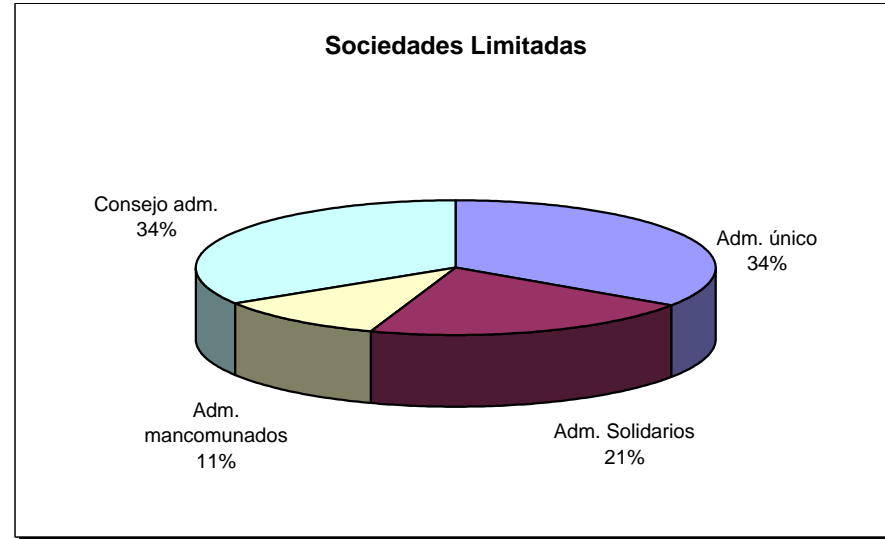
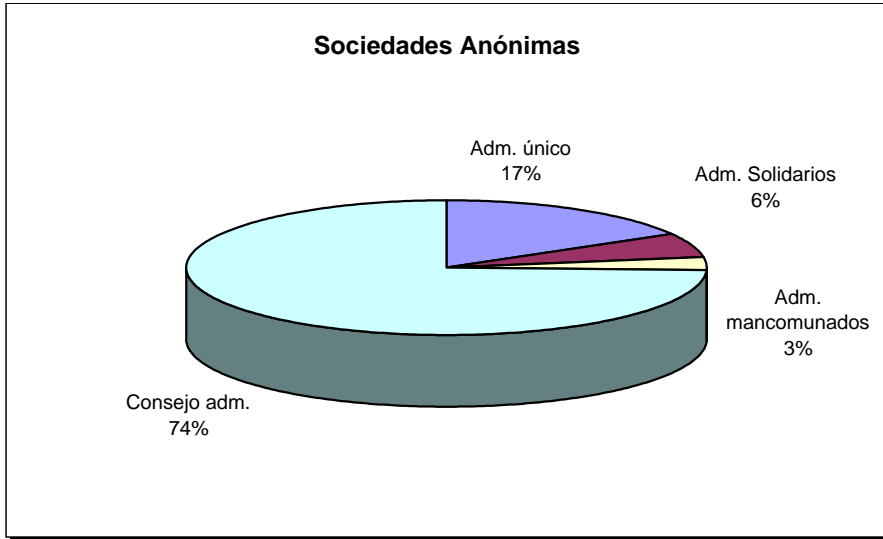

Depósitos de cuentas

Depósitos de cuentas

Nacional

Ejercicios 2001-2003

Depósitos de cuentas ordinarios

AÑO	Totales	ANONIMAS			LIMITADAS			OTRAS		
		Número			Número			Número		
2003	956.625	138.723			799.913			17.989		
2002	869.286	133.019			716.822			19.445		
2001	827.004	137.966			669.611			19.427		

Número de depósitos de cuentas ordinarios por forma social en los 3 últimos años

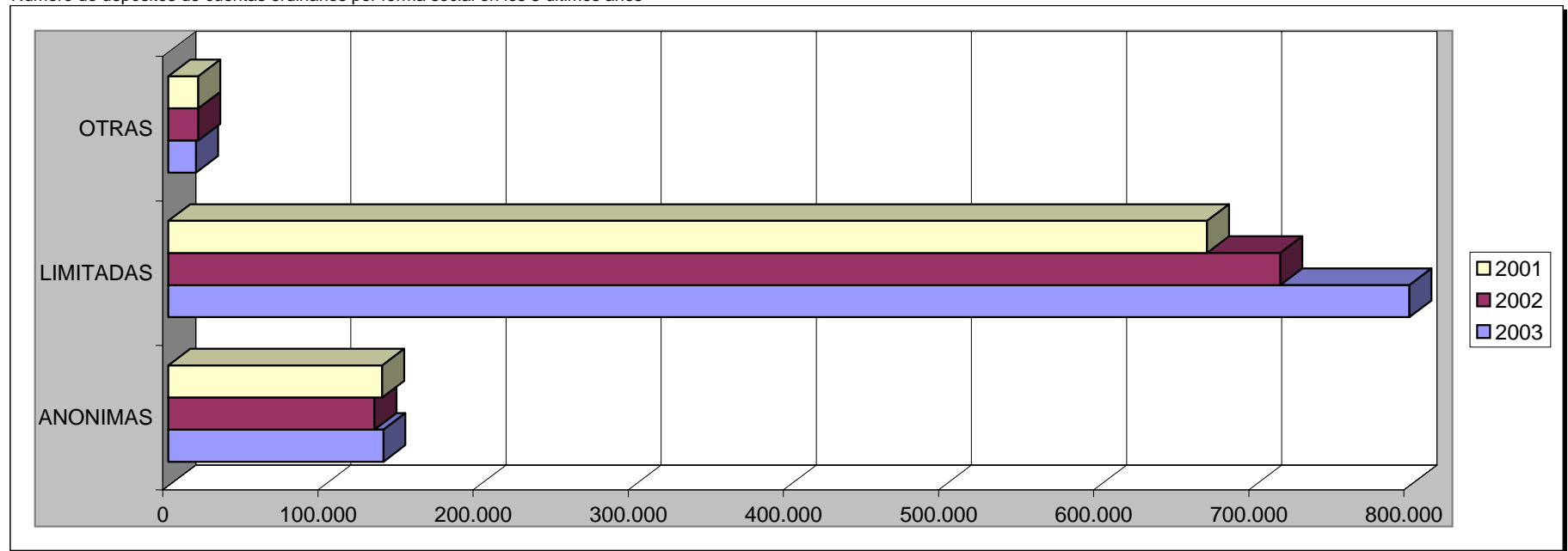

Depósitos de cuentas**Autonomías****Ejercicio 2003**

Depósitos de cuentas ordinarios

AUTONOMIA	Totales	ANONIMAS		LIMITADAS		OTRAS	
		Número		Número		Número	
ANDALUCIA	119.099	11.268		106.163		1.668	
ARAGON	26.270	3.358		21.707		1.205	
ASTURIAS	16.191	2.291		13.547		353	
BALEARES	29.186	4.296		24.476		414	
CANARIAS	39.497	3.782		34.845		870	
CANTABRIA	8.509	1.234		7.204		71	
CASTILLA-LEON	38.138	4.773		32.384		981	
CASTILLA-LA MANCHA	33.732	3.245		29.356		1.131	
CATALUÑA	199.906	33.961		164.481		1.464	
CEUTA Y MELILLA	1.419	220		1.169		30	
COMUN. VALENCIANA	109.213	9.017		97.909		2.287	
EXTREMADURA	12.825	1.336		10.559		930	
GALICIA	49.277	4.208		44.157		912	
MADRID	186.932	41.590		141.376		3.966	
MURCIA	24.785	1.997		22.456		332	
NAVARRA	11.383	2.059		9.244		80	
PAIS VASCO	44.363	9.023		34.249		1.091	
LA RIOJA	5.900	1.065		4.631		204	
TOTALES	956.625	138.723		799.913		17.989	

Depósitos de cuentas

Autonomías

Ejercicio 2003

Comparativa de depósitos de cuentas en los 3 últimos años

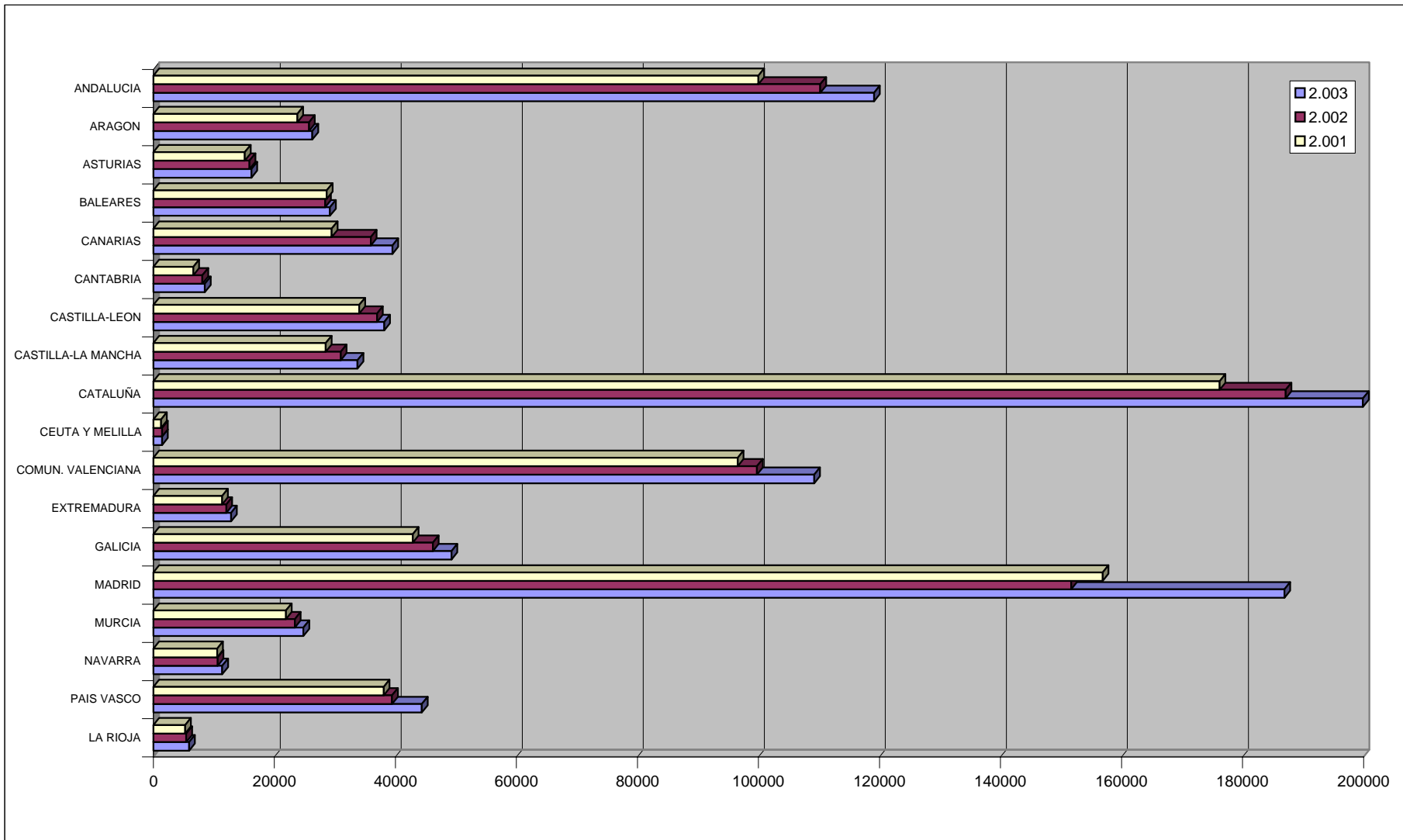

Depósitos de cuentas**Provincias****Ejercicio 2003**

Depósitos de cuentas ordinarios

PROVINCIA	Totales	ANONIMAS		LIMITADAS		OTRAS	
		Número		Número		Número	
ALAVA	5.579	1.352		4.096		131	
ALBACETE	7.970	847		6.823		300	
ALICANTE	40.882	2.587		37.744		551	
ALMERIA	10.598	909		9.389		300	
AVILA	2.068	209		1.834		25	
BADAJOS	7.983	892		6.408		683	
BALEARES	29.186	4.296		24.476		414	
BARCELONA	153.082	27.953		124.272		857	
BURGOS	6.225	927		5.098		200	
CACERES	4.842	444		4.151		247	
CADIZ	12.783	1.215		11.361		207	
CASTELLON	13.933	1.262		12.380		291	
CIUDAD REAL	8.198	680		7.248		270	
CORDOBA	12.394	1.200		10.980		214	
LA CORUÑA	18.960	1.835		16.872		253	
CUENCA	3.279	371		2.726		182	
GERONA	20.636	2.938		17.513		185	
GRANADA	10.629	912		9.633		84	
GUADALAJARA	2.549	347		2.140		62	
GUIPUZCOA	15.072	2.836		11.818		418	
HUELVA	6.761	708		5.881		172	
HUESCA	4.710	571		4.048		91	
JAEN	6.082	509		5.503		70	
LEON	5.805	723		4.942		140	
LERIDA	10.194	1.116		8.946		132	
LA RIOJA	5.900	1.065		4.631		204	

Depósitos de cuentas

Provincias

Ejercicio 2003

PROVINCIA	Totales	ANONIMAS		LIMITADAS		OTRAS	
		Número		Número		Número	
LUGO	5.634	341		4.991		302	
MADRID	186.932	41.590		141.376		3.966	
MALAGA	33.595	3.042		30.371		182	
MURCIA	24.785	1.997		22.456		332	
NAVARRA	11.383	2.059		9.244		80	
ORENSE	5.359	472		4.824		63	
ASTURIAS	16.191	2.291		13.547		353	
PALENCIA	2.496	270		2.187		39	
LAS PALMAS	22.008	2.263		19.351		394	
PONTEVEDRA	19.324	1.560		17.470		294	
SALAMANCA	5.981	539		5.275		167	
TENERIFE	17.489	1.519		15.494		476	
CANTABRIA	8.509	1.234		7.204		71	
SEGOVIA	2.619	351		2.109		159	
SEVILLA	26.257	2.773		23.045		439	
SORIA	1.578	225		1.277		76	
TARRAGONA	15.994	1.954		13.750		290	
TERUEL	2.630	204		2.184		242	
TOLEDO	11.736	1.000		10.419		317	
VALENCIA	54.398	5.168		47.785		1.445	
VALLADOLID	8.894	1.330		7.431		133	
VIZCAYA	23.712	4.835		18.335		542	
ZAMORA	2.472	199		2.231		42	
ZARAGOZA	18.930	2.583		15.475		872	
CEUTA	820	136		677		7	
MELILLA	599	84		492		23	
TOTALES	956.625	138.723		799.913		17.989	

Depósitos de cuentas consolidadas**Autonomías****Ejercicio 2003**

Depósitos de cuentas consolidadas

AUTONOMIA	Totales	ANONIMAS		LIMITADAS		OTRAS	
		Número		Número		Número	
ANDALUCIA	115	73		35		7	
ARAGON	38	22		12		4	
ASTURIAS	26	22		4		0	
BALEARES	35	25		10		0	
CANARIAS	45	32		10		3	
CANTABRIA	8	7		0		1	
CASTILLA-LEON	41	26		12		3	
CASTILLA-LA MANCHA	45	26		16		3	
CATALUÑA	475	326		131		18	
CEUTA Y MELILLA	0	0		0		0	
COMUN. VALENCIANA	141	88		48		5	
EXTREMADURA	11	7		1		3	
GALICIA	74	51		21		2	
MADRID	703	504		158		41	
MURCIA	24	14		8		2	
NAVARRA	34	22		9		3	
PAIS VASCO	111	85		20		6	
LA RIOJA	7	5		0		2	
TOTALES	1.933	1.335		495		103	

Depósitos de cuentas digitales

Nacional

Ejercicios 2001-2003

Depósitos de cuentas digitales

AÑO	Totales	ANONIMAS			LIMITADAS			OTRAS		
		Número			Número			Número		
2003	297.664									
2002	178.467									
2001	93.093									

Evolución de los depósitos de cuentas digitales en los 3 últimos años

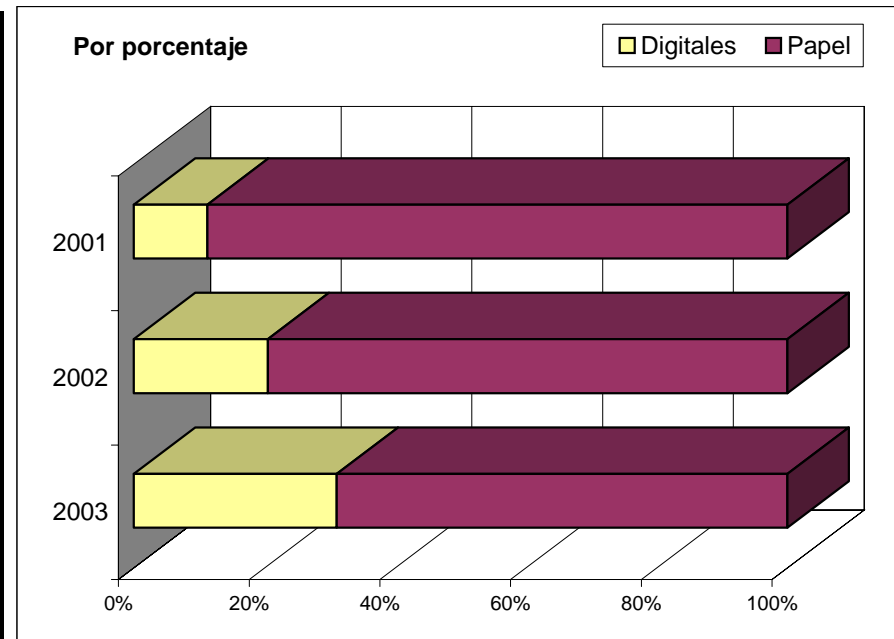
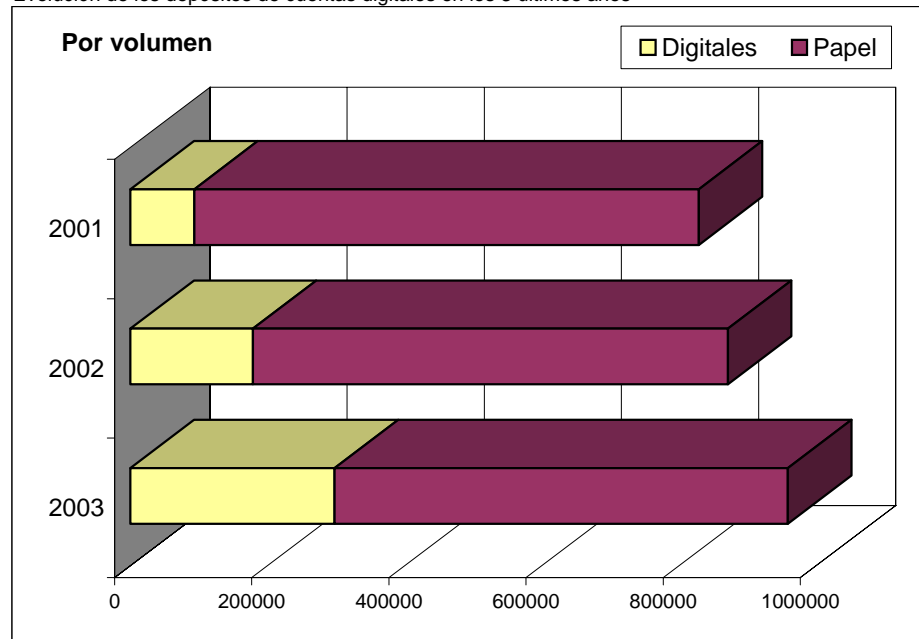

Depósitos de cuentas digitales**Ejercicio 2003**

AUTONOMIA	Totales
ANDALUCIA	38.131
ARAGON	10.189
ASTURIAS	7.336
BALEARES	6.555
CANARIAS	9.446
CANTABRIA	918
CASTILLA-LEON	13.687
CASTILLA-LA MANCHA	11.536
CATALUÑA	70.421
CEUTA Y MELILLA	504
COMUN. VALENCIANA	38.845
EXTREMADURA	4.438
GALICIA	6.950
MADRID	49.440
MURCIA	6.046
NAVARRA	5.721
PAIS VASCO	15.753
LA RIOJA	1.748
TOTALES	297.664

PROVINCIA	Totales
ALAVA	2.343
ALBACETE	3.219
ALICANTE	18.999
ALMERIA	5.068
AVILA	1.041
BADAJOS	1.831
BALEARES	6.555
BARCELONA	55.829
BURGOS	2.239
CACERES	2.607
CADIZ	5.993
CASTELLON	7.734
CIUDAD REAL	3.622
CORDOBA	5.720
LA CORUÑA	2.742
CUENCA	420
GERONA	6.573
GRANADA	3.082
GUADALAJARA	256
GUIPUZCOA	7.617
HUELVA	2.285
HUESCA	1.941
JAEN	1.329
LEON	1.244
LERIDA	3.106
LA RIOJA	1.748

PROVINCIA	Totales
LUGO	1.279
MADRID	49.440
MALAGA	6.853
MURCIA	6.046
NAVARRA	5.721
ORENSE	909
ASTURIAS	7.336
PALENCIA	889
LAS PALMAS	3.782
PONTEVEDRA	2.020
SALAMANCA	2.132
TENERIFE	5.664
CANTABRIA	918
SEGOVIA	1.145
SEVILLA	7.801
SORIA	781
TARRAGONA	4.913
TERUEL	1.455
TOLEDO	4.019
VALENCIA	12.112
VALLADOLID	3.502
VIZCAYA	5.793
ZAMORA	714
ZARAGOZA	6.793
CEUTA	138
MELILLA	366

Depósitos de cuentas digitales

Comunidades

Ejercicio 2003

Evolución por comunidades en los últimos 3 ejercicios

