

Estadística Mercantil 2004

ÍNDICE

INTRODUCCIÓN	Pág. 2
EVOLUCIÓN DE DATOS MACROECONÓMICOS	Pág. 7
CONSTITUCIONES	Pág. 8
EXTINCIONES	Pág. 24
DOMINIOS INSCRITOS	Pág. 29
AMPLIACIONES DE CAPITAL	Pág. 34
REDUCCIONES DE CAPITAL	Pág. 42
EMISIÓN DE OBLIGACIONES	Pág. 47
FUSIONES POR ABSORCIÓN	Pág. 52
FUSIONES POR UNIÓN	Pág. 58
ESCISIONES TOTALES	Pág. 64
ESCISIONES PARCIALES	Pág. 70
SUSPENSIONES DE PAGOS	Pág. 76
QUIEBRAS	Pág. 81
PROCEDIMIENTOS CONCURSALES	Pág. 86
SOCIEDADES UNIPERSONALES	Pág. 90
ÓRGANOS DE ADMINISTRACIÓN	Pág. 94
DEPÓSITO DE CUENTAS	Pág. 97

Siempre es interesante contrastar el cuadro macroeconómico con los datos de la estadística que proporciona el Registro Mercantil. Como es sabido, el Colegio de Registradores de España proporciona en su portal en internet (www.registradores.org) tanto los avances mensuales como el informe anual de la estadística mercantil. Pues bien, también este año de 2004 se alcanza una cifra récord de entidades inscritas en los registros mercantiles de España. Todavía más, no sólo se consolida si no que mejora la tasa de crecimiento de entidades inscritas con un fortísimo aumento de nuevas constituciones, que se cifra en torno al 6,15% de crecimiento anual frente al 5,48% de crecimiento interanual del año precedente, en términos absolutos **se han constituido e inscrito 131.685 nuevas entidades** frente a las 124.057 del año 2004.

Se ha corregido la ralentización en la tasa de crecimiento anual, que en el año 2003 había decrecido en relación con el 2002. Como es sabido, no es necesario recordarlo, estos estadísticos, tanto en términos absolutos, número de sociedades, como por lo que se refiere a la tasa de crecimiento anual, son excelentes indicadores de las expectativas empresariales y, en general, tienen una relación directa con la formación bruta de capital fijo.

Es enormemente significativa la estructura de las formas sociales de organización de empresa; sigue siendo marginal la presencia en el panorama empresarial español de la **Sociedad Anónima (SA)**, aunque se estabiliza en torno al 2% de las entidades constituidas frente al altísimo porcentaje, 97%, de las **Sociedades de Responsabilidad Limitada (SRL)**, constituyendo ésta última la forma social preferida de los españoles. Sigue siendo interesante advertir cómo sigue cayendo la popularidad de la Sociedad Anónima: aunque la tasa de crecimiento de nuevas constituciones es de más del 6%, este año se constituyen menos anónimas que el año pasado (2.224 frente a 2.529).

Es curioso reseñar, entre las otras formas sociales distintas de la anónima y limitada, la singular popularidad de la **Sociedad Regular Colectiva (SRC)** y de las **Agrupaciones de Interés Económico (AIE)**. En ejercicios pasados, estas formas sociales eran prácticamente desconocidas mientras que en éste experimentan un crecimiento importante en términos relativos, aunque los números absolutos puedan parecer insignificantes: 81 SRC, 153 AIE y 10 AEIE.

No podemos dejar de observar que se confirman los temores del año pasado en cuanto a la escasísima popularidad de la nueva forma social conocida como **Sociedad Limitada Nueva Empresa (NE)**; tras otro ejercicio de presencia muy marginal en nuestro panorama empresarial, podemos afirmar que la reforma ha tenido escaso eco. Este ejercicio de 2004 apenas se han constituido en toda España

1.314 NE, lo que supone menos del 1% de las entidades constituidas e inscritas en los registros mercantiles. Se constituyen en toda España menos de 110 NE al mes como media, lo que supone que muchos registros provinciales no se constituye ninguna al mes.

Hoy por hoy, el subtipo societario de la Nueva Empresa sigue sin resultar atractivo a los emprendedores. Se constituyen incluso muchas más **Sociedades Unipersonales** que nuevas empresas. Con ser muy rara la Sociedad Anónima, se constituyen bastantes más sociedades anónimas que de Nueva Empresa; los proyectos empresariales de gran dimensión son mucho más escasos que las microempresas (el proyecto empresarial está llamado a instrumentarse bajo la menos novedosa forma societaria).

Es necesario señalar que el **proceso de constitución** de la Nueva Empresa sigue siendo lamentablemente en soporte papel en su mayor parte, por cuanto, sólo se han constituido telemáticamente 402 Sociedades de Nueva Empresa, con muchas comunidades autónomas en que no funciona el procedimiento telemático. También es necesario advertir cómo en el proceso de constitución siguen existiendo “tiempos muertos” que se explican mal con el propósito de acelerar la constitución que persigue la reforma: el plazo medio en días desde la reserva de la denominación hasta la presentación del documento en el registro se acerca a los 30 días, cuando el despacho por parte del registrador, con su calificación y registro, tiene una media nacional de 0,6. Ello es revelador de que, al parecer, no se ha profundizado lo suficiente en la simplificación de trámites (está pendiente de trasposición la reforma de la I Directiva de la Unión Europea en materia de Registro Mercantil, en la que se simplifica el acceso telemático al registro sin trámites presenciales) y que, por lo demás, no parece existir tampoco una enorme demanda social para abreviar las demoras en la constitución que siempre son fruto de trámites extraregistrales.

En cuanto a la presencia regional de las entidades nuevamente inscritas **por Comunidades Autónomas**, en la tradicional lucha por el liderazgo entre la de Madrid y la catalana, que suelen estar prácticamente igualadas, este año vuelve a colocarse en primer lugar la Comunidad catalana. Ello se debe a una mayor dinamicidad en la constitución de nuevas entidades con 24.722 nuevamente inscritas en los registros catalanes (frente a las 24.070 del año anterior) y una cierta ralentización en las nuevas constituciones de la comunidad madrileña (24.653 frente a 24.391). Esa cierta ralentización de la comunidad de Madrid se advierte también en otros datos, como en los **depósitos de cuentas** constituidos. Con todo, el dato más relevante es el fuerte crecimiento interanual de las dos comunidades autónomas que ocupan el tercer y cuarto lugar, Andalucía y Comunidad Valenciana,

cuyas tasas de crecimiento superiores a la media nacional (más de 8% en el caso de la andaluza) están reduciendo significativamente la brecha existente entre las comunidades. De hecho, si la cifra máxima estatal por comunidades autónomas es la de 24.722 nuevas entidades inscritas en los registros catalanes, en la Comunidad andaluza se han inmatriculado 22.403 nuevas entidades.

En cuanto a la **declaración de unipersonalidad**, en España se han inscrito cerca de 40.000, siendo interesante reseñar que se han declarado más unipersonalidades en Madrid que en Barcelona (7.482 y 7.398, respectivamente).

Frente al importantísimo número de inmatriculaciones el número de asientos de cancelación por **extinción de entidades** es minúsculo: 16.771 extinciones frente a las 11.944 del año anterior. Esto es revelador de que todavía muchas entidades se siguen liquidando “de hecho” sin pasar por el registro. También es significativo el escaso número de **dominios** en internet inscritos este año. Apenas menos de 10.000, lo que es un indicador de la brecha tecnológica que todavía existe en nuestra economía. En este orden de cosas, es curioso volver a señalar la mayor dinamicidad de la comunidad catalana frente a Madrid: 3.559 nuevos dominios frente a sólo 1.386 en la comunidad madrileña.

Sigue habiendo empeoramiento en los **indicadores de capitalización**. Esto es, los aumentos de capital social de las entidades inscritas. Las operaciones de aumento de capital disminuyen en número absoluto aunque con una tasa de decrecimiento interanual muy inferior a la del año anterior: cae 1,3% el número de aumentos inscritos frente al 15% del año precedente. Siguen pesando mucho los aumentos de capital realizados por las sociedades anónimas, puesto que, aunque su presencia es marginal en número, casi el 15% de los aumentos de capital inscritos (que suponen un 34% del importe total de los mismos) se han realizado por sociedades anónimas. Desde la perspectiva regional existe un hecho relevante en la forma de comportarse las empresas catalanas y las madrileñas: mientras que las catalanas realizan más número de operaciones de aumento de capital que el año anterior (9.131 frente a 9.076) los números son peores en Madrid con una caída en operaciones de aumento de capital (8.742 este año frente a 9.385 del año anterior). Ahora bien, las empresas madrileñas están mucho más capitalizadas en términos absolutos, porque las cifras de media de capital en ampliaciones de anónimas y limitadas en Madrid (3.321.120 euros en anónimas y 1.601.913 euros en limitadas) son muy superiores a las de otras comunidades autónomas (Cataluña con 1.547.725 euros y 581.790 euros respectivamente).

Otro buen indicador económico es el sensible aumento en el número todavía muy marginal de **emisiones de obligaciones**, con 77 inscritas en España frente a las 59

del año anterior. Esta relativa “popularidad” se explica por el proceso de repatriación de las participaciones preferentes que antes se emitían por nuestras cotizadas en paraísos fiscales.

En cuanto a las operaciones de modificación estructural, **fusiones y escisiones**, con mucho, la más popular es la operación de fusión por absorción cuyo número sigue, no obstante, decreciendo, puesto que se realizan menos operaciones cada año: 1250 operaciones en 2004 contra 1.334 el año anterior. Realizan las limitadas apenas unas pocas más que las anónimas. También sigue siendo más dinámica y con mayor número de operaciones la Comunidad catalana frente a la madrileña. La misma tónica de ralentización se observa en las **operaciones de escisión** total y escisión parcial con relevantes tasas de decrecimiento.

En **materia concursal** se ha producido un relevante hecho este año cual es la entrada en vigor de la nueva Ley Concursal. Como consecuencia de ello, este ejercicio de 2004 coexisten los viejos procedimientos de suspensión de pagos –con 183 suspensiones inscritas y 731 quiebras–, con el nuevo procedimiento concursal. Apenas se han registrado 77 concursos a 31 de diciembre. Si tenemos en cuenta que la Ley entró en vigor el 1 de septiembre pasado no se aprecia, desde luego, un crecimiento significativo en el número de procedimientos concursales. Hay muchas provincias que en dicho periodo no han registrado ningún concurso

En cuanto a otros actos inscribibles, vuelve a alcanzarse un **cifra récord de depósito de cuentas anuales**. Estamos muy cerca del millón: 993.809 nuevos depósitos, con un crecimiento del 4% interanual. También en términos de comparación interregional es muy significativa la caída en números de depósito de la comunidad madrileña: no es que sólo en términos absolutos se depositen más depósitos de cuentas en Barcelona que en Madrid (cerca 200.000 y cerca de 175.000) sino que además ha disminuido el número de depósitos anuales en Madrid, cuando ha aumentado en el resto de España. Aunque ha aumentado significativamente el depósito de **cuentas consolidadas**, sigue siendo, en términos absolutos, insignificante: sólo 2.129 grupos depositan cuentas frente a 1.933 del año anterior. Sigue siendo imprescindible establecer algún mecanismo efectivo de estímulo del depósito de cuentas consolidadas, materia en la que existe un general incumplimiento.

Es muy interesante examinar cómo **los nuevos medios tecnológicos** ganan popularidad en la práctica de éstas operaciones registrales. Prácticamente el 40% de las cuentas anuales se depositan en soporte magnético, con un crecimiento muy importante, y con muchísima mayor presencia de los medios tecnológicos en Cataluña que en Madrid, en donde es inferior el porcentaje de empleo de nuevas

técnicas. Por primera vez se han practicado depósitos de cuentas telemáticos, es decir, los depósitos de cuentas que se han remitido a los registros por internet. Casi 15.000 depósitos se han practicado telemáticamente, lo que es un indicador importantísimo de la creciente popularidad de la técnica de la firma electrónica. También en este punto es muy significativa la “brecha tecnológica” entre provincias, con una presencia otra vez pobre de la madrileña: registros como el de Murcia, Navarra, Alicante, por supuesto Barcelona, Cádiz, Castellón, Ciudad Real y Córdoba, son mucho más activos que el de Madrid.

Luis Fernández del Pozo

Director del Servicio de Coordinación
de Registros Mercantiles

Evolución de datos macroeconómicos

<i>Ejercicios</i>	<i>Núm. De sociedades Constituidas</i>	<i>IPC</i>	<i>PIB</i>	<i>Formación bruta De Capital Fijo</i>
2000	6,3	4,0	4,2	5,7
2001	-4,7	2,7	2,7	3,2
2002	6,4	4,0	2,0	1,0
2003	5,3	2,6	2,3	3,1
2004	6,1	3,2	2,7(*)	4,6 (*)

Fuente: INE y RR.MM.

(*) Dato avanzado

CONSTITUCIONES

Constituciones

Nacional

Ejercicios 2002-2004

Capitales en constituciones (euros)

AÑO	Totales	ANONIMAS			LIMITADAS			OTRAS		
		Número	Suscrito	Desembolsado	Número	Suscrito	Desembolsado	Número	Suscrito	Desembolsado
2004	131.685	2.224	2.099.659.351	1.540.613.326	128.717	8.746.164.845	8.746.164.845	744	484.851.171	134.441.812
2003	124.057	2.529	2.318.709.597	1.799.140.872	120.783	6.557.342.018	6.557.342.018	745	220.168.001	163.578.209
2002	117.610	3.151	4.310.131.992	3.561.426.199	113.679	7.106.928.295	7.106.928.295	780	414.662.143	343.585.654

Número de constituciones por forma social en los 3 últimos años

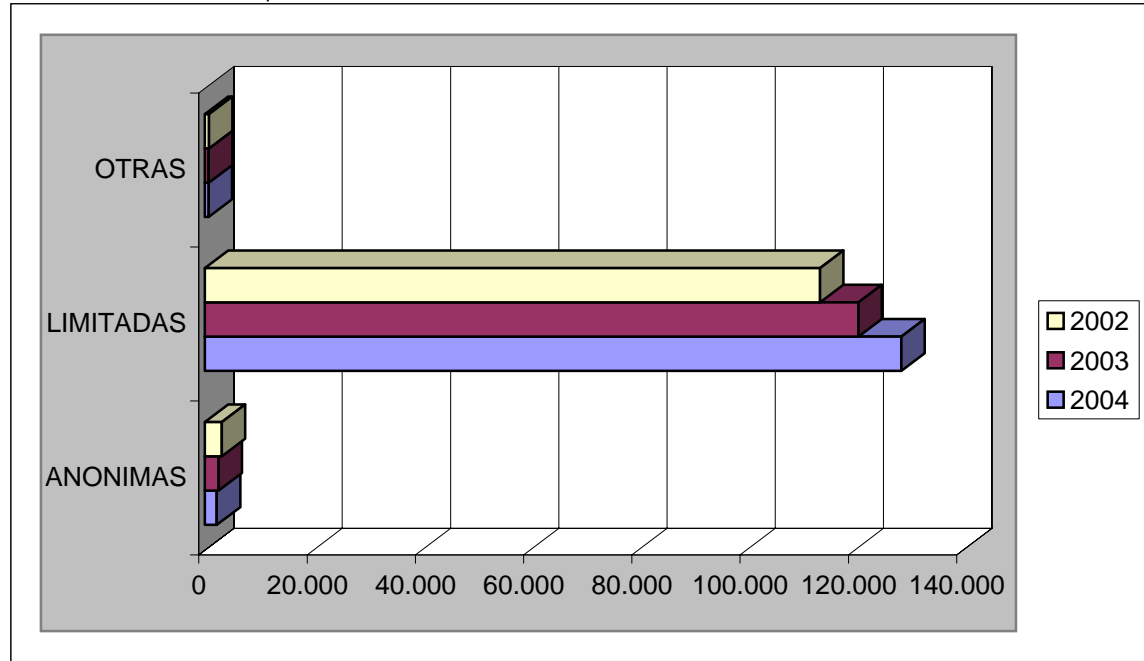

Porcentajes de constituciones por forma social en el último año

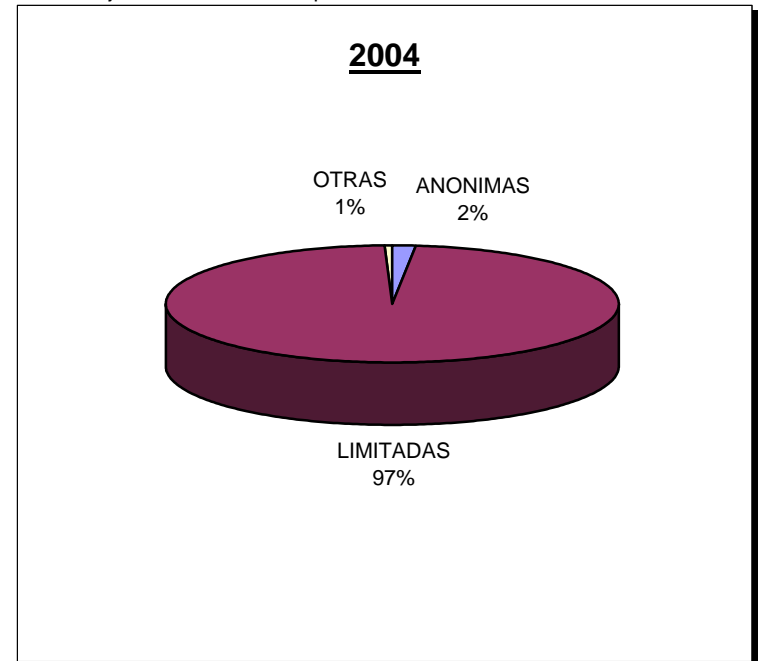

Media de capitales en constituciones (euros)

AÑO	Totales	ANONIMAS			LIMITADAS			OTRAS		
		Número	Suscrito	Desembolsado	Número	Suscrito	Desembolsado	Número	Suscrito	Desembolsado
2004	131.685	2.224	944.091	692.722	128.717	67.949	67.949	744	651.682	180.701
2003	124.057	2.529	916.848	711.404	120.783	54.290	54.290	745	295.528	219.568
2002	117.610	3.151	1.367.862	1.130.253	113.679	62.518	62.518	780	531.618	440.494

Constituciones

Anónimas

Nacional

Ejercicios 2002-2004

Distribución de capitales en sociedades anónimas al constituirse (miles de euros)

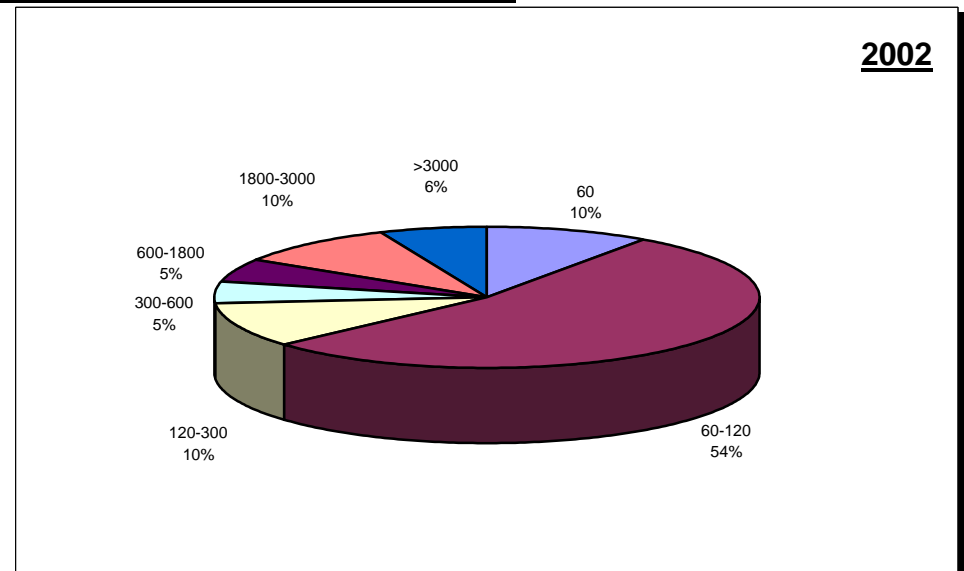
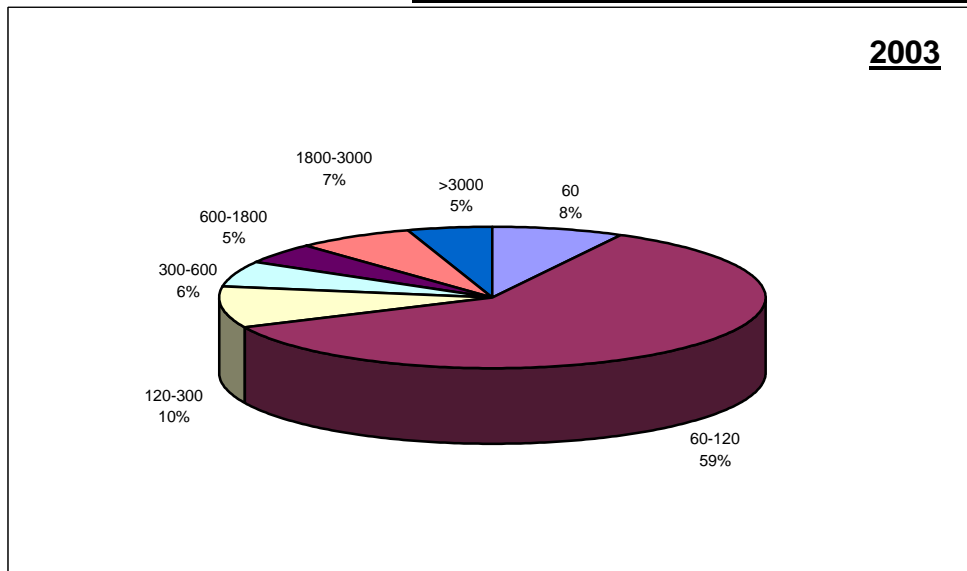
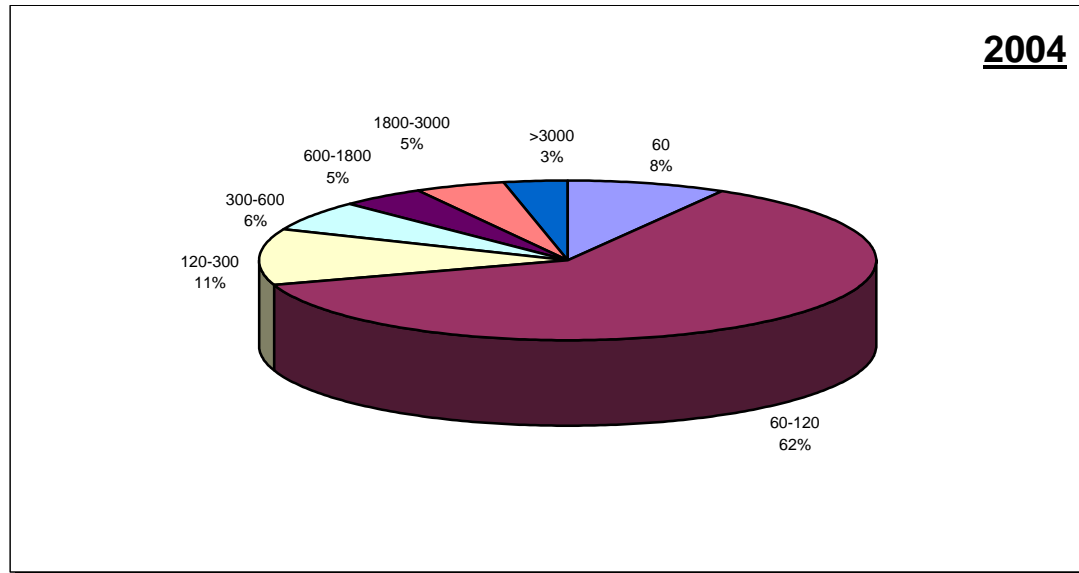

Constituciones

Limitadas

Nacional

Ejercicios 2002-2004

Distribución de capitales en sociedades limitadas al constituirse (miles de euros)

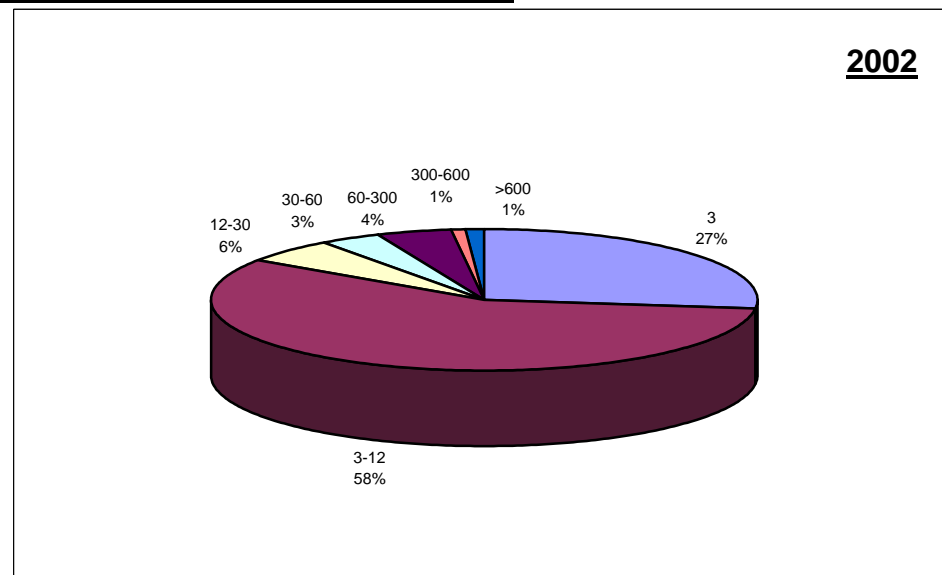
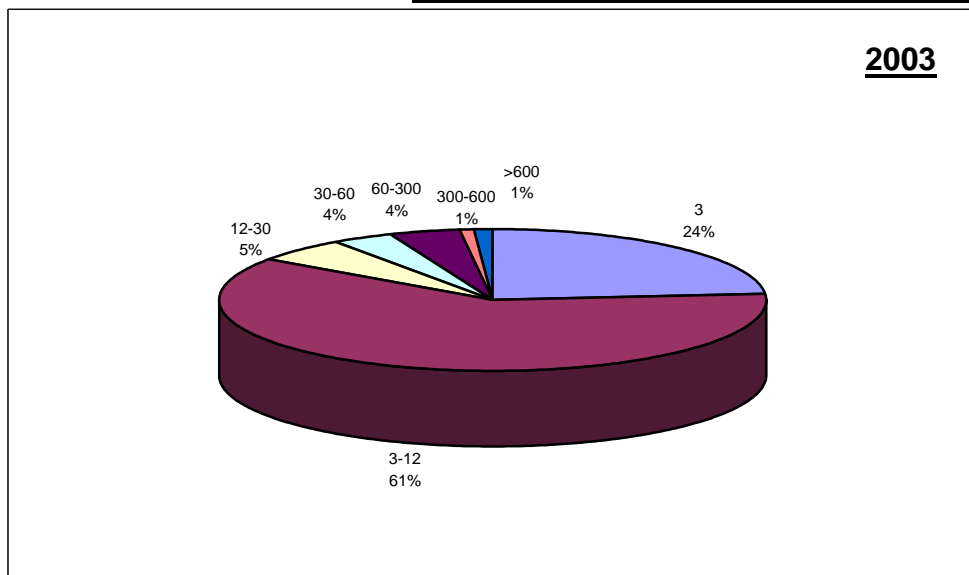
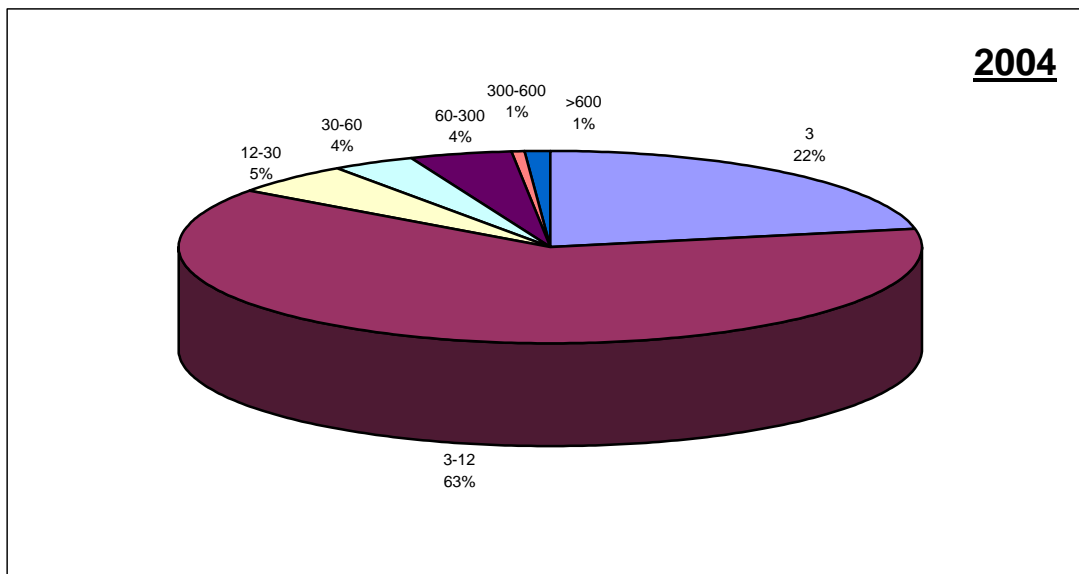

Constituciones

Autonomías

Ejercicio 2004

Capitales en constituciones (euros)

AUTONOMIA	Totales	ANONIMAS			LIMITADAS			OTRAS		
		Número	Suscrito	Desembolsado	Número	Suscrito	Desembolsado	Número	Suscrito	Desembolsado
ANDALUCIA	22.403	314	365.803.030	254.249.686	22.008	970.431.492	970.431.492	81	3.115.639	3.115.639
ARAGON	2.951	56	64.570.764	34.884.182	2.872	159.425.335	159.425.335	23	2.114.511	2.114.511
ASTURIAS	1.832	16	2.505.402	2.047.940	1.808	185.315.196	185.315.196	8	30.046	30.046
BALEARES	4.021	37	25.337.358	11.490.942	3.973	197.174.978	197.174.978	11	865.791	865.791
CANARIAS	5.843	58	29.097.991	20.042.880	5.726	246.628.911	246.628.911	59	6.144.866	6.132.366
CANTABRIA	1.046	13	2.301.580	1.715.830	1.032	31.158.608	31.158.608	1	12.020.200	1.652.785
CASTILLA-LEON	4.455	84	50.739.078	25.172.715	4.350	264.598.124	264.598.124	21	733.060	733.060
CASTILLA-LA MANCHA	4.605	75	27.176.466	20.709.715	4.515	166.156.121	166.156.121	15	803.939	712.439
CATALUÑA	24.722	382	205.014.233	161.072.500	24.084	2.490.345.423	2.490.345.423	256	334.986.512	11.733.803
CEUTA Y MELILLA	215	5	1.840.702	1.480.702	209	2.209.076	2.209.076	1	3.000	3.000
COMUN. VALENCIANA	16.052	199	137.953.689	76.993.326	15.810	771.663.989	771.663.989	43	2.179.570	2.179.570
EXTREMADURA	1.475	35	7.151.117	6.035.292	1.436	66.364.145	66.364.145	4	75.960	75.960
GALICIA	6.123	72	37.877.867	34.510.565	6.037	310.018.831	310.018.831	14	2.312.772	2.312.772
MADRID	24.653	695	876.899.294	702.283.163	23.804	2.016.319.544	2.016.319.544	154	24.467.009	24.266.369
MURCIA	4.133	36	10.908.906	6.190.061	4.092	325.381.597	325.381.597	5	62.568.710	62.568.710
NAVARRA	1.404	31	15.681.326	9.131.318	1.361	83.799.363	83.799.363	12	30.308	30.308
PAIS VASCO	5.059	103	234.330.548	170.367.509	4.923	417.178.740	417.178.740	33	32.392.653	15.908.058
LA RIOJA	693	13	4.470.000	2.235.000	677	41.995.372	41.995.372	3	6.625	6.625
TOTALES	131.685	2.224	2.099.659.351	1.540.613.326	128.717	8.746.164.845	8.746.164.845	744	484.851.171	134.441.812

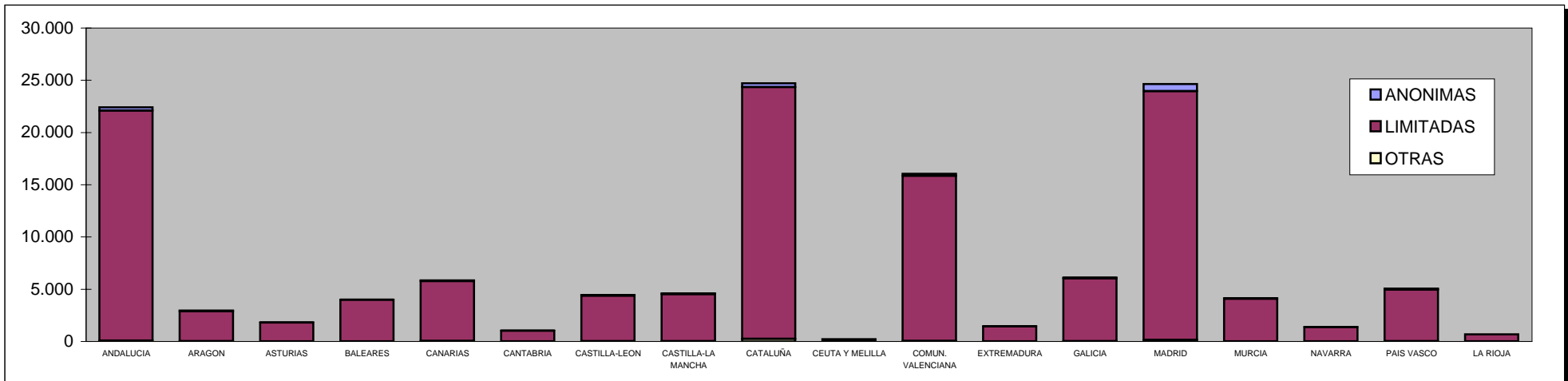

Constituciones

Autonomías

Ejercicio 2004

Número de habitantes por sociedad constituida

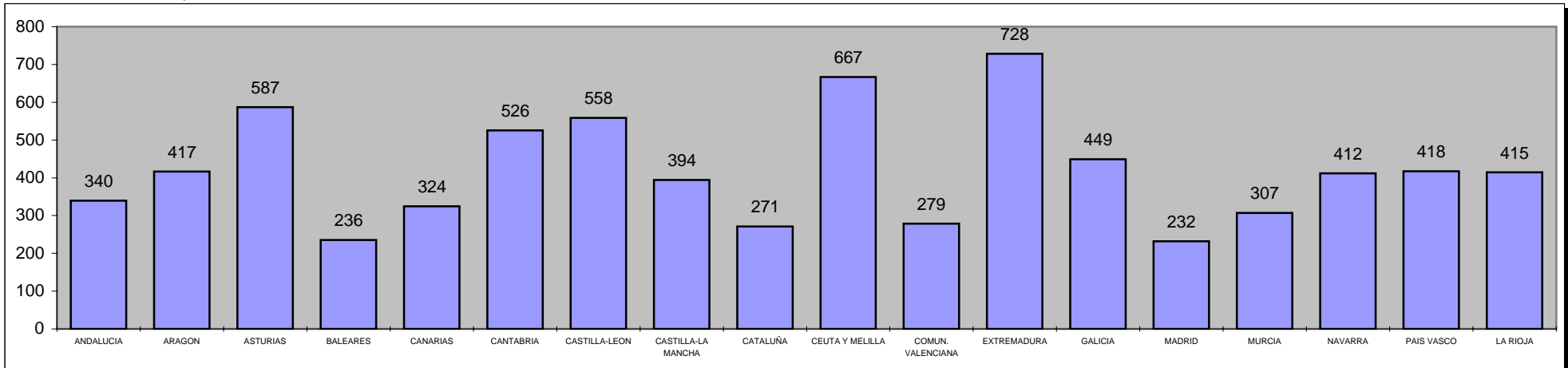

Media de capitales en constituciones (euros)

AUTONOMIA	Totales	ANONIMAS			LIMITADAS			OTRAS		
		Número	Suscrito	Desembolsado	Número	Suscrito	Desembolsado	Número	Suscrito	Desembolsado
ANDALUCIA	22.403	314	1.164.978	809.712	22.008	44.094	44.094	81	38.465	38.465
ARAGON	2.951	56	1.153.049	622.932	2.872	55.510	55.510	23	91.935	91.935
ASTURIAS	1.832	16	156.588	127.996	1.808	102.497	102.497	8	3.756	3.756
BALEARES	4.021	37	684.793	310.566	3.973	49.629	49.629	11	78.708	78.708
CANARIAS	5.843	58	501.690	345.567	5.726	43.072	43.072	59	104.150	103.938
CANTABRIA	1.046	13	177.045	131.987	1.032	30.192	30.192	1	12.020.200	1.652.785
CASTILLA-LEON	4.455	84	604.037	299.675	4.350	60.827	60.827	21	34.908	34.908
CASTILLA-LA MANCHA	4.605	75	362.353	276.130	4.515	36.801	36.801	15	53.596	47.496
CATALUÑA	24.722	382	536.686	421.656	24.084	103.402	103.402	256	1.308.541	45.835
CEUTA Y MELILLA	215	5	368.140	296.140	209	10.570	10.570	1	3.000	3.000
COMUN. VALENCIANA	16.052	199	693.235	386.901	15.810	48.809	48.809	43	50.688	50.688
EXTREMADURA	1.475	35	204.318	172.437	1.436	46.215	46.215	4	18.990	18.990
GALICIA	6.123	72	526.081	479.313	6.037	51.353	51.353	14	165.198	165.198
MADRID	24.653	695	1.261.726	1.010.479	23.804	84.705	84.705	154	158.877	157.574
MURCIA	4.133	36	303.025	171.946	4.092	79.517	79.517	5	12.513.742	12.513.742
NAVARRA	1.404	31	505.849	294.559	1.361	61.572	61.572	12	2.526	2.526
PAIS VASCO	5.059	103	2.275.054	1.654.053	4.923	84.741	84.741	33	981.596	482.062
LA RIOJA	693	13	343.846	171.923	677	62.032	62.032	3	2.208	2.208

Constituciones

Autonomías

Ejercicios 2002-2004

Comparativa de constituciones en los 3 últimos años

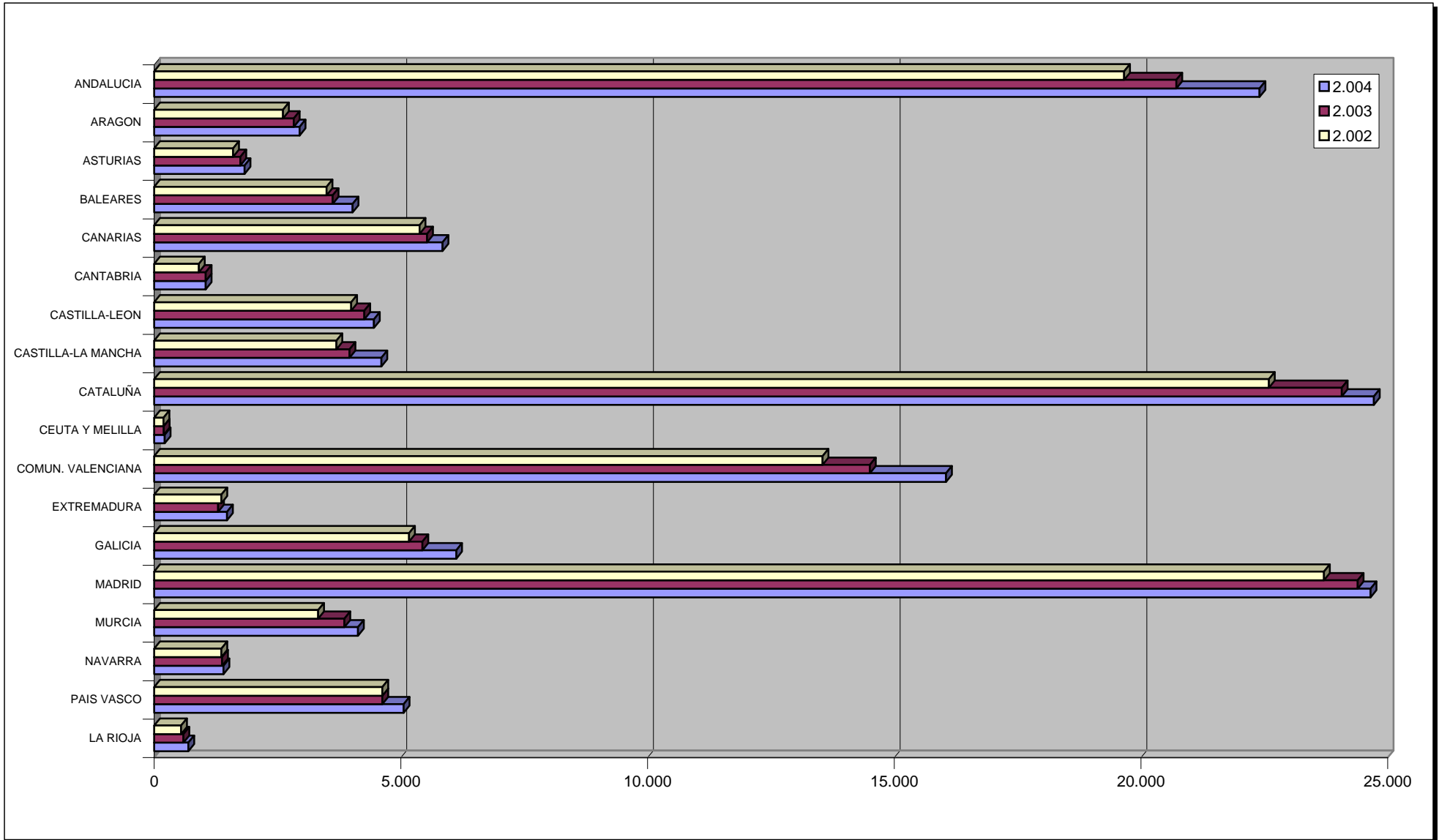

Constituciones

Provincias

Ejercicio 2004

Capitales en constituciones (euros)

PROVINCIA	Totales	ANONIMAS			LIMITADAS			OTRAS		
		Número	Suscrito	Desembolsado	Número	Suscrito	Desembolsado	Número	Suscrito	Desembolsado
ALAVA	699	15	54.132.708	15.967.527	678	48.468.695	48.468.695	6	8.350.147	2.250.628
ALBACETE	980	19	2.599.500	2.094.778	955	22.369.491	22.369.491	6	82.707	36.957
ALICANTE	7.491	69	99.849.966	58.441.831	7.401	391.631.946	391.631.946	21	1.992.453	1.992.453
ALMERIA	2.166	29	11.469.615	11.148.175	2.133	80.202.233	80.202.233	4	458.666	458.666
AVILA	247	3	1.321.110	1.321.110	244	9.304.521	9.304.521	0	0	0
BADAJOS	945	23	3.989.217	3.709.917	919	29.525.071	29.525.071	3	75.350	75.350
BALEARES	4.021	37	25.337.358	11.490.942	3.973	197.174.978	197.174.978	11	865.791	865.791
BARCELONA	18.696	319	198.141.720	154.677.737	18.138	2.231.998.669	2.231.998.669	239	330.458.194	7.205.485
BURGOS	628	14	4.355.524	3.542.698	613	43.670.534	43.670.534	1	3.006	3.006
CACERES	530	12	3.161.900	2.325.375	517	36.839.074	36.839.074	1	610	610
CADIZ	2.348	31	18.528.403	7.929.599	2.311	91.787.358	91.787.358	6	15.966	15.966
CASTELLON	1.595	29	21.655.510	8.736.283	1.560	94.034.732	94.034.732	6	18.724	18.724
CIUDAD REAL	1.057	13	1.351.327	1.171.327	1.042	62.168.506	62.168.506	2	509.000	509.000
CORDOBA	1.555	25	7.315.327	4.055.816	1.522	58.262.249	58.262.249	8	341.840	341.840
LA CORUÑA	2.364	24	27.503.472	24.691.813	2.336	175.011.291	175.011.291	4	2.006.412	2.006.412
CUENCA	389	10	1.202.880	707.730	379	9.592.640	9.592.640	0	0	0
GERONA	2.510	17	1.210.158	1.074.626	2.486	133.316.763	133.316.763	7	2.747.000	2.747.000
GRANADA	2.244	27	13.361.946	6.662.815	2.216	101.335.906	101.335.906	1	3.100	3.100
GUADALAJARA	501	11	6.801.761	3.465.070	490	7.741.336	7.741.336	0	0	0
GUIPUZCOA	1.585	29	30.265.930	29.711.659	1.544	185.960.217	185.960.217	12	20.966.133	10.626.133
HUELVA	937	14	32.551.033	30.515.038	916	17.436.870	17.436.870	7	141.152	141.152
HUESCA	481	3	133.750	133.750	477	24.863.235	24.863.235	1	48.000	48.000
JAEN	977	14	2.091.680	1.889.796	958	24.710.877	24.710.877	5	43.216	43.216
LEON	936	19	2.679.456	1.643.178	916	27.487.966	27.487.966	1	400.000	400.000
LERIDA	1.244	13	1.156.410	1.039.810	1.230	40.752.472	40.752.472	1	3.100	3.100
LA RIOJA	693	13	4.470.000	2.235.000	677	41.995.372	41.995.372	3	6.625	6.625

Constituciones

Provincias

Ejercicio 2004

PROVINCIA	Totales	ANONIMAS			LIMITADAS			OTRAS		
		Número	Suscrito	Desembolsado	Número	Suscrito	Desembolsado	Número	Suscrito	Desembolsado
LUGO	528	6	377.803	377.803	519	11.023.602	11.023.602	3	43.500	43.500
MADRID	24.653	695	876.899.294	702.283.163	23.804	2.016.319.544	2.016.319.544	154	24.467.009	24.266.369
MALAGA	7.627	75	103.174.591	33.011.953	7.537	342.638.061	342.638.061	15	1.519.383	1.519.383
MURCIA	4.133	36	10.908.906	6.190.061	4.092	325.381.597	325.381.597	5	62.568.710	62.568.710
NAVARRA	1.404	31	15.681.326	9.131.318	1.361	83.799.363	83.799.363	12	30.308	30.308
ORENSE	626	8	3.157.110	3.108.110	617	30.360.396	30.360.396	1	180.000	180.000
ASTURIAS	1.832	16	2.505.402	2.047.940	1.808	185.315.196	185.315.196	8	30.046	30.046
PALENCIA	307	4	297.200	297.200	296	6.733.632	6.733.632	7	32.322	32.322
LAS PALMAS	3.044	27	24.241.216	16.029.834	2.998	113.586.361	113.586.361	19	544.294	544.294
PONTEVEDRA	2.605	34	6.839.482	6.332.839	2.565	93.623.542	93.623.542	6	82.860	82.860
SALAMANCA	574	5	608.502	503.426	560	21.234.429	21.234.429	9	285.512	285.512
TENERIFE	2.799	31	4.856.775	4.013.046	2.728	133.042.550	133.042.550	40	5.600.572	5.588.072
CANTABRIA	1.046	13	2.301.580	1.715.830	1.032	31.158.608	31.158.608	1	12.020.200	1.652.785
SEGOVIA	293	3	290.604	198.651	290	10.293.525	10.293.525	0	0	0
SEVILLA	4.549	99	177.310.435	159.036.494	4.415	254.057.938	254.057.938	35	592.316	592.316
SORIA	103	1	2.500.000	2.500.000	102	3.167.054	3.167.054	0	0	0
TARRAGONA	2.272	33	4.505.945	4.280.327	2.230	84.277.519	84.277.519	9	1.778.218	1.778.218
TERUEL	174	3	720.501	675.201	169	5.629.755	5.629.755	2	9.015	9.015
TOLEDO	1.678	22	15.220.998	13.270.810	1.649	64.284.148	64.284.148	7	212.232	166.482
VALENCIA	6.966	101	16.448.213	9.815.212	6.849	285.997.311	285.997.311	16	168.393	168.393
VALLADOLID	1.110	31	35.709.552	12.232.522	1.076	137.023.058	137.023.058	3	12.220	12.220
VIZCAYA	2.775	59	149.931.910	124.688.323	2.701	182.749.828	182.749.828	15	3.076.373	3.031.297
ZAMORA	257	4	2.977.130	2.933.930	253	5.683.405	5.683.405	0	0	0
ZARAGOZA	2.296	50	63.716.513	34.075.231	2.226	128.932.345	128.932.345	20	2.057.496	2.057.496
CEUTA	118	4	1.780.502	1.420.502	114	1.456.061	1.456.061	0	0	0
MELILLA	97	1	60.200	60.200	95	753.015	753.015	1	3.000	3.000
TOTALES	131.685	2.224	2.099.659.351	1.540.613.326	128.717	8.746.164.845	8.746.164.845	744	484.851.171	134.441.812

Constituciones

Provincias

Ejercicio 2004

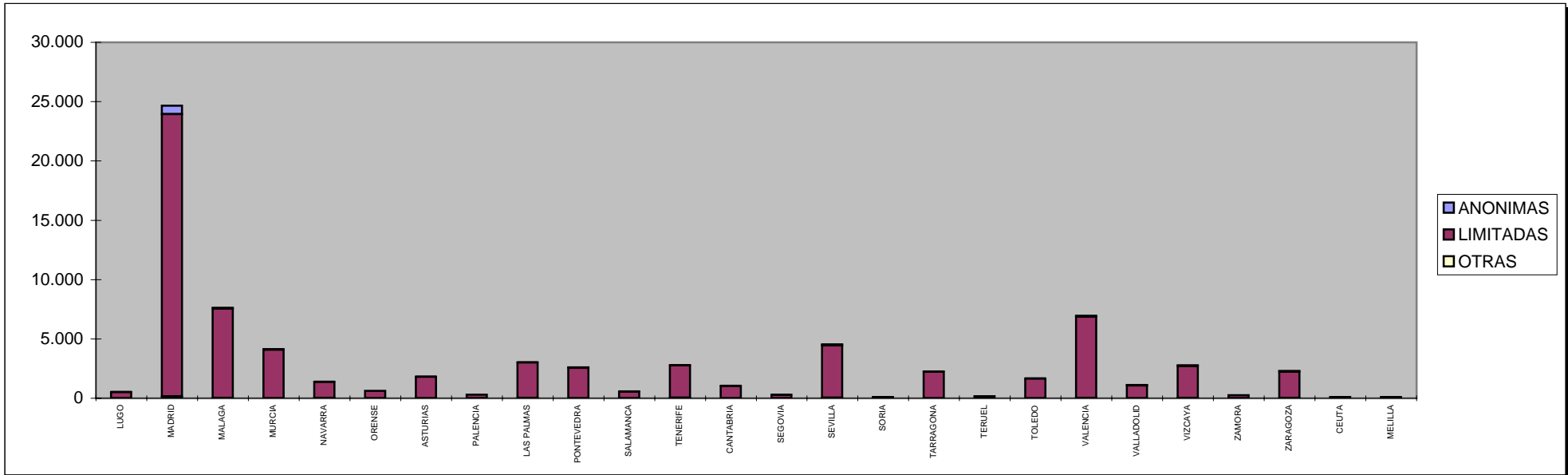
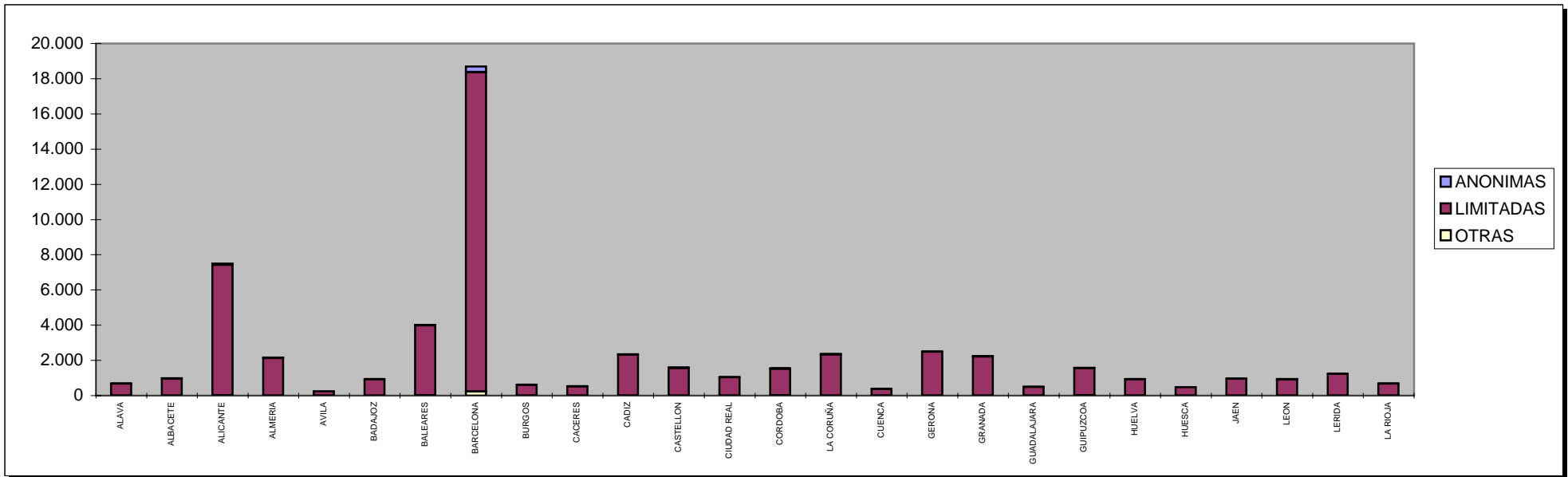

Constituciones

Provincias

Ejercicio 2004

Número de habitantes por sociedad constituida

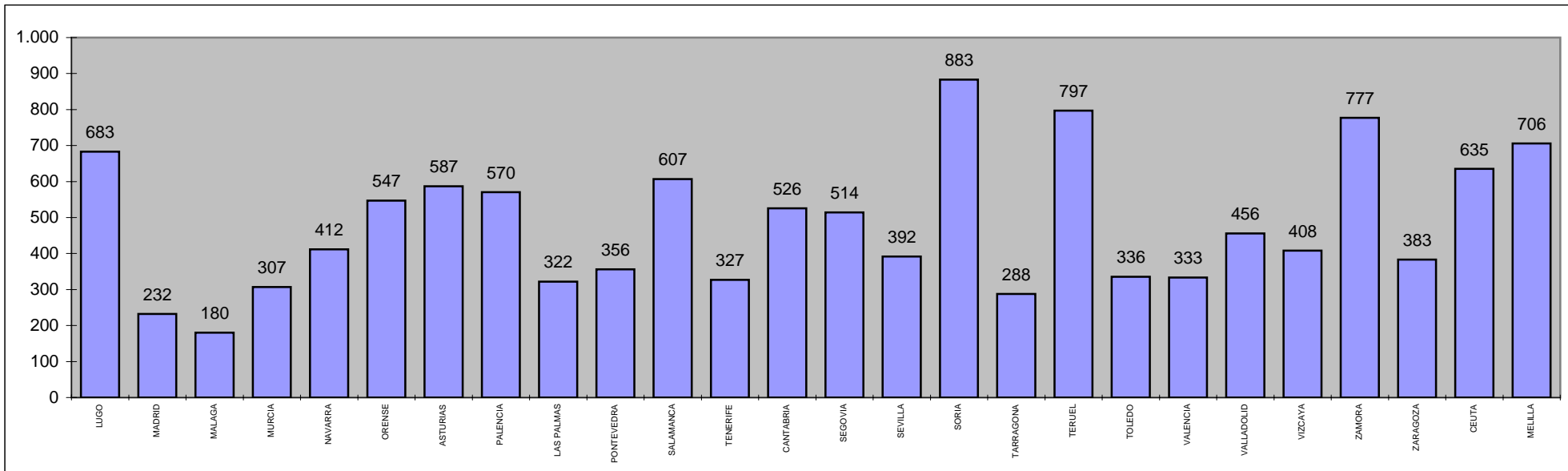
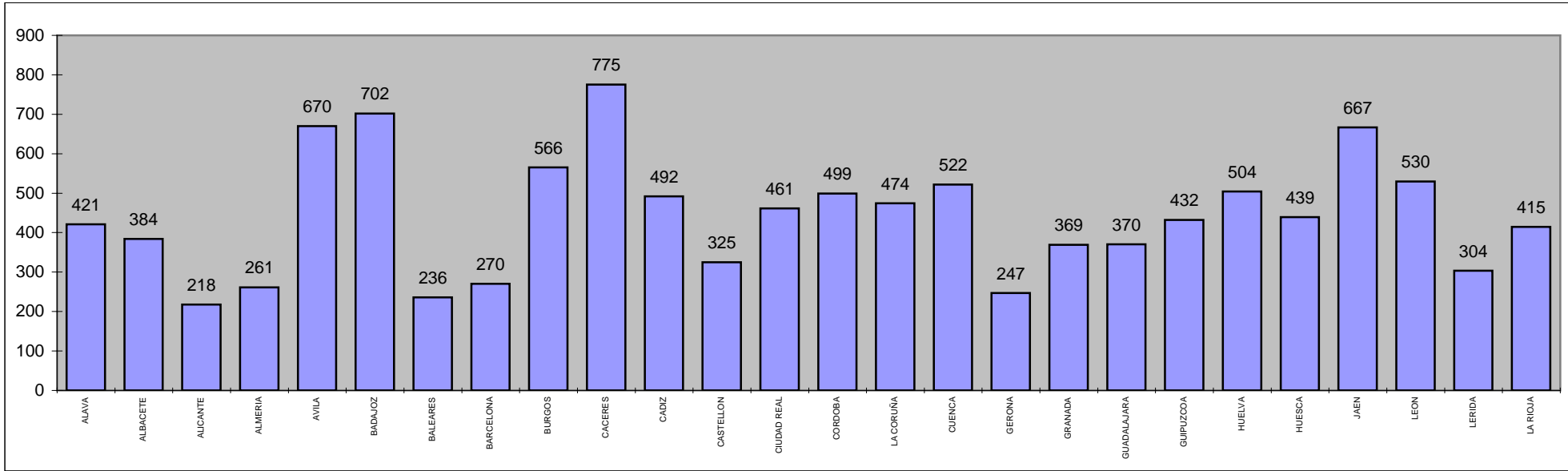

Constituciones

Provincias

Ejercicio 2004

Media de capitales en constituciones (euros)

PROVINCIA	Totales	ANONIMAS			LIMITADAS			OTRAS		
		Número	Suscrito	Desembolsado	Número	Suscrito	Desembolsado	Número	Suscrito	Desembolsado
ALAVA	699	15	3.608.847	1.064.502	678	71.488	71.488	6	1.391.691	375.105
ALBACETE	980	19	136.816	110.251	955	23.424	23.424	6	13.785	6.160
ALICANTE	7.491	69	1.447.101	846.983	7.401	52.916	52.916	21	94.879	94.879
ALMERIA	2.166	29	395.504	384.420	2.133	37.601	37.601	4	114.667	114.667
AVILA	247	3	440.370	440.370	244	38.133	38.133	0		
BADAJOS	945	23	173.444	161.301	919	32.127	32.127	3	25.117	25.117
BALEARES	4.021	37	684.793	310.566	3.973	49.629	49.629	11	78.708	78.708
BARCELONA	18.696	319	621.134	484.883	18.138	123.056	123.056	239	1.382.670	30.148
BURGOS	628	14	311.109	253.050	613	71.241	71.241	1	3.006	3.006
CACERES	530	12	263.492	193.781	517	71.255	71.255	1	610	610
CADIZ	2.348	31	597.690	255.794	2.311	39.718	39.718	6	2.661	2.661
CASTELLON	1.595	29	746.742	301.251	1.560	60.279	60.279	6	3.121	3.121
CIUDAD REAL	1.057	13	103.948	90.102	1.042	59.663	59.663	2	254.500	254.500
CORDOBA	1.555	25	292.613	162.233	1.522	38.280	38.280	8	42.730	42.730
LA CORUÑA	2.364	24	1.145.978	1.028.826	2.336	74.919	74.919	4	501.603	501.603
CUENCA	389	10	120.288	70.773	379	25.310	25.310	0		
GERONA	2.510	17	71.186	63.213	2.486	53.627	53.627	7	392.429	392.429
GRANADA	2.244	27	494.887	246.771	2.216	45.729	45.729	1	3.100	3.100
GUADALAJARA	501	11	618.342	315.006	490	15.799	15.799	0		
GUIPUZCOA	1.585	29	1.043.653	1.024.540	1.544	120.441	120.441	12	1.747.178	885.511
HUELVA	937	14	2.325.074	2.179.646	916	19.036	19.036	7	20.165	20.165
HUESCA	481	3	44.583	44.583	477	52.124	52.124	1	48.000	48.000
JAEN	977	14	149.406	134.985	958	25.794	25.794	5	8.643	8.643
LEON	936	19	141.024	86.483	916	30.009	30.009	1	400.000	400.000
LERIDA	1.244	13	88.955	79.985	1.230	33.132	33.132	1	3.100	3.100
LA RIOJA	693	13	343.846	171.923	677	62.032	62.032	3	2.208	2.208

Constituciones

Provincias

Ejercicio 2004

PROVINCIA	Totales	ANONIMAS			LIMITADAS			OTRAS		
		Número	Suscrito	Desembolsado	Número	Suscrito	Desembolsado	Número	Suscrito	Desembolsado
LUGO	528	6	62.967	62.967	519	21.240	21.240	3	14.500	14.500
MADRID	24.653	695	1.261.726	1.010.479	23.804	84.705	84.705	154	158.877	157.574
MALAGA	7.627	75	1.375.661	440.159	7.537	45.461	45.461	15	101.292	101.292
MURCIA	4.133	36	303.025	171.946	4.092	79.517	79.517	5	12.513.742	12.513.742
NAVARRA	1.404	31	505.849	294.559	1.361	61.572	61.572	12	2.526	2.526
ORENSE	626	8	394.639	388.514	617	49.206	49.206	1	180.000	180.000
ASTURIAS	1.832	16	156.588	127.996	1.808	102.497	102.497	8	3.756	3.756
PALENCIA	307	4	74.300	74.300	296	22.749	22.749	7	4.617	4.617
LAS PALMAS	3.044	27	897.823	593.698	2.998	37.887	37.887	19	28.647	28.647
PONTEVEDRA	2.605	34	201.161	186.260	2.565	36.500	36.500	6	13.810	13.810
SALAMANCA	574	5	121.700	100.685	560	37.919	37.919	9	31.724	31.724
TENERIFE	2.799	31	156.670	129.453	2.728	48.769	48.769	40	140.014	139.702
CANTABRIA	1.046	13	177.045	131.987	1.032	30.192	30.192	1	12.020.200	1.652.785
SEGOVIA	293	3	96.868	66.217	290	35.495	35.495	0		
SEVILLA	4.549	99	1.791.014	1.606.429	4.415	57.544	57.544	35	16.923	16.923
SORIA	103	1	2.500.000	2.500.000	102	31.050	31.050	0		
TARRAGONA	2.272	33	136.544	129.707	2.230	37.793	37.793	9	197.580	197.580
TERUEL	174	3	240.167	225.067	169	33.312	33.312	2	4.508	4.508
TOLEDO	1.678	22	691.864	603.219	1.649	38.984	38.984	7	30.319	23.783
VALENCIA	6.966	101	162.854	97.180	6.849	41.758	41.758	16	10.525	10.525
VALLADOLID	1.110	31	1.151.921	394.597	1.076	127.345	127.345	3	4.073	4.073
VIZCAYA	2.775	59	2.541.219	2.113.361	2.701	67.660	67.660	15	205.092	202.086
ZAMORA	257	4	744.283	733.483	253	22.464	22.464	0		
ZARAGOZA	2.296	50	1.274.330	681.505	2.226	57.921	57.921	20	102.875	102.875
CEUTA	118	4	445.126	355.126	114	12.772	12.772	0		
MELILLA	97	1	60.200	60.200	95	7.926	7.926	1	3.000	3.000

Constituciones. Sociedad Limitada Nueva Empresa

Ejercicio 2004

Número de constituciones y plazo medio en días por comunidades

AUTONOMIA	plazo medio (días)			TOTALES		
	RMC-PRE	PRE-INS	RMC-INS	VENTANILLA	TELEMATICAS	TOTAL
ANDALUCIA	39,8	0,4	40,2	139	0	139
ARAGON	19,2	0,7	19,9	35	0	35
ASTURIAS	49,6	0,5	50,1	29	0	29
BALEARES	30,7	0,5	31,2	22	0	22
CANARIAS	25,9	1,4	27,3	94	9	103
CANTABRIA	50,8	0,4	51,2	37	0	37
CASTILLA-LEON	31,5	1,0	32,5	34	12	46
CASTILLA-LA MANCHA	44,3	0,4	44,7	35	0	35
CATALUÑA	38,5	0,5	39,0	133	0	133
CEUTA Y MELILLA	0,0	0,0	0,0	0	0	0
COMUN. VALENCIANA	35,3	0,6	36,0	134	15	149
EXTREMADURA	59,7	0,0	59,7	14	0	14
GALICIA	18,6	0,3	18,8	85	144	229
MADRID	10,6	0,6	11,2	61	209	270
MURCIA	36,6	0,4	36,9	34	13	47
NAVARRA	13,7	1,7	15,3	8	0	8
PAIS VASCO	42,0	0,5	42,5	4	0	4
LA RIOJA	31,5	0,5	32,0	14	0	14
TOTALES	27,9	0,6	28,4	912	402	1.314

RMC Certificación Reg. Mercantil Central sobre no coincidencia denominación social
PRE Presentación ante el registro mercantil
INS Inscripción de la sociedad en el registro mercantil

Constituciones. Sociedad Limitada Nueva Empresa

Ejercicio 2004

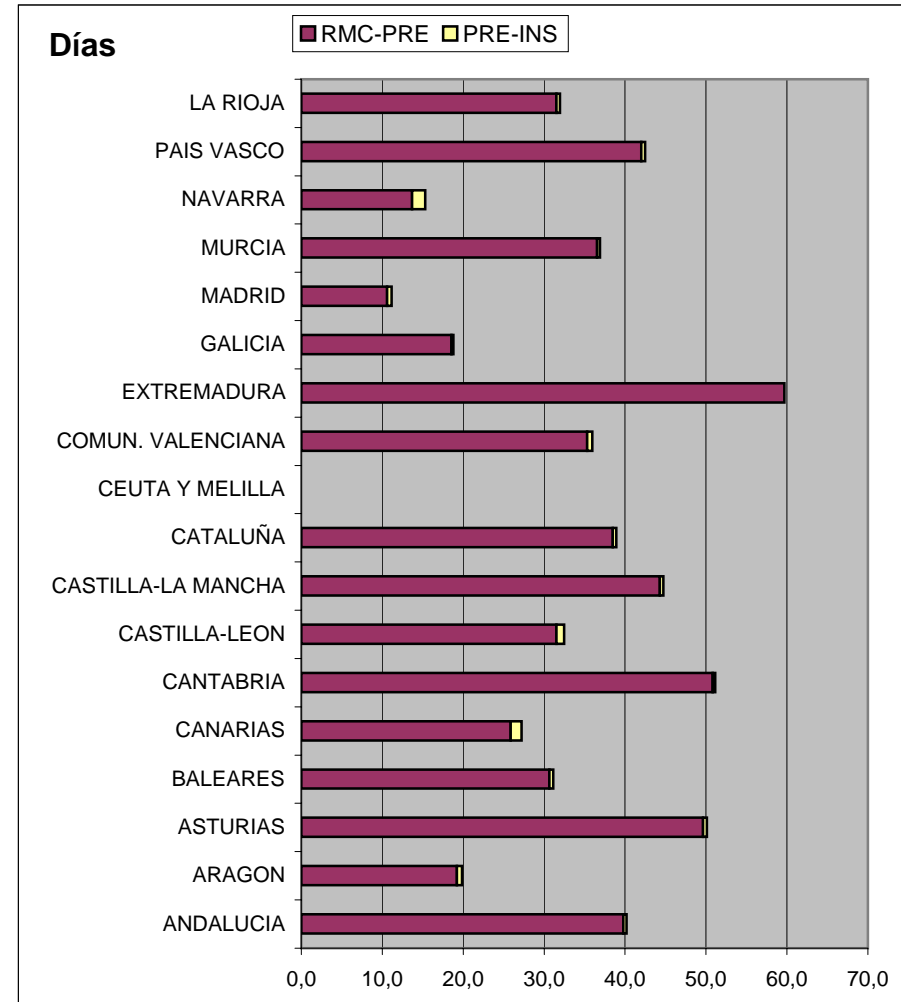
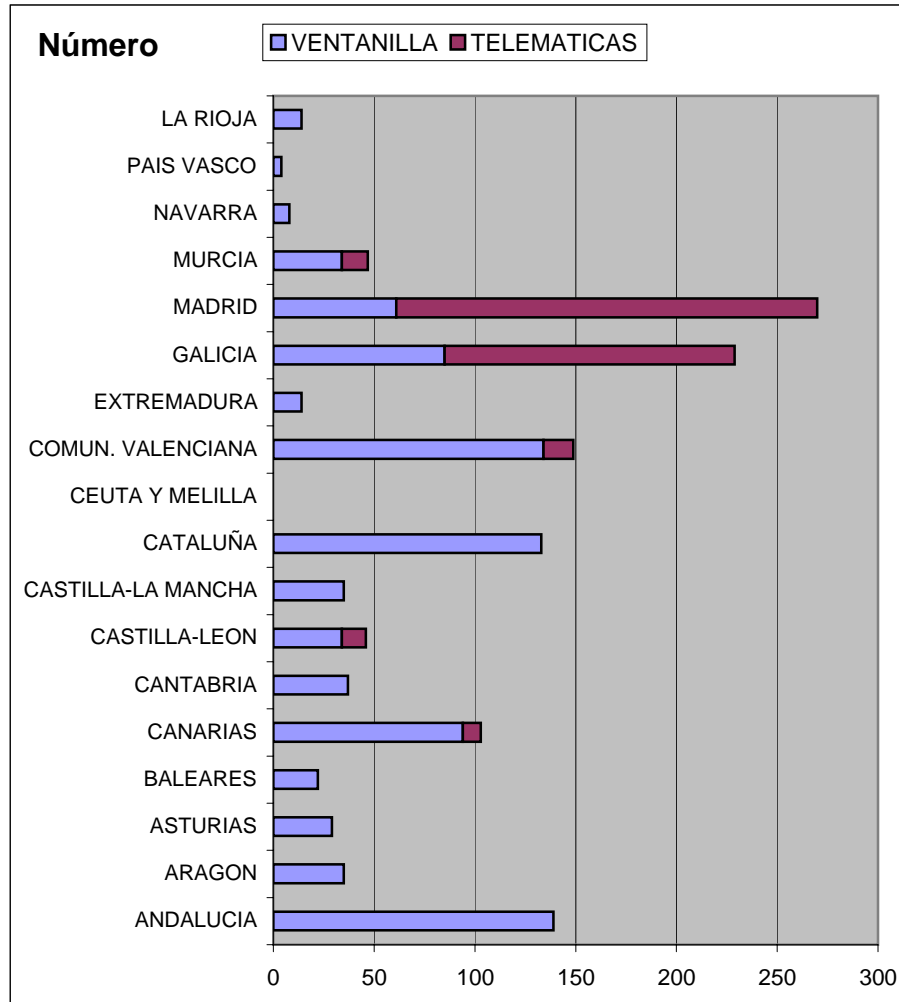

Constituciones. Otras formas sociales

Nacional

Ejercicio 2004

Número de constituciones por forma social

Forma Social	Número
Sociedad Colectiva	81
Sociedad Comanditaria	12
Cooperativa de Crédito	0
Sociedad de Garantía Recíproca (SGR)	86
Fondos de Inversión (FIM y FIAMM)	9
Fondo de Pensiones	65
Agrupación de interés Económico (AIE)	153
Agrupación europeas de Interés Económico (AEIE)	10
Caja de Ahorro	0
Mutualidad	3
Otras	4
Total	423

EXTINCIONES

Extinciones

Nacional

Ejercicios 2002-2004

Extinciones en los 3 últimos años

AÑO	Totales	ANONIMAS		LIMITADAS		OTRAS	
		Número		Número		Número	
2004	16.771	3.319		13.125		327	
2003	11.944	2.297		9.329		318	
2002	11.196	2.273		8.468		455	

Extinciones en los 3 últimos años por forma social

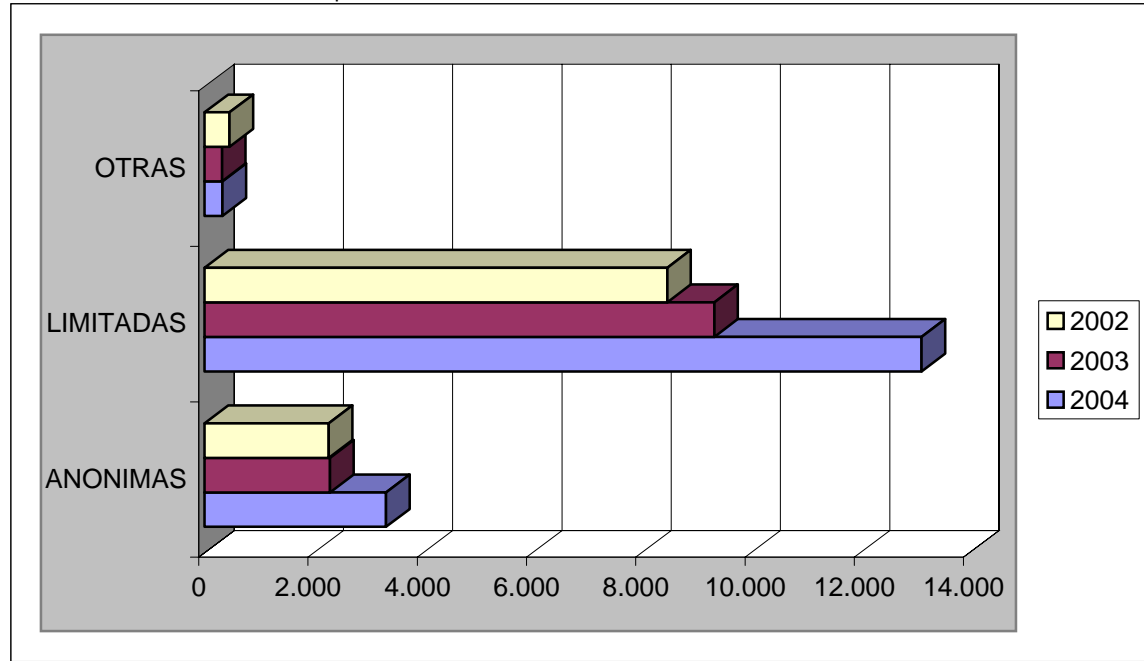

Porcentajes de extinciones por forma social en el último año

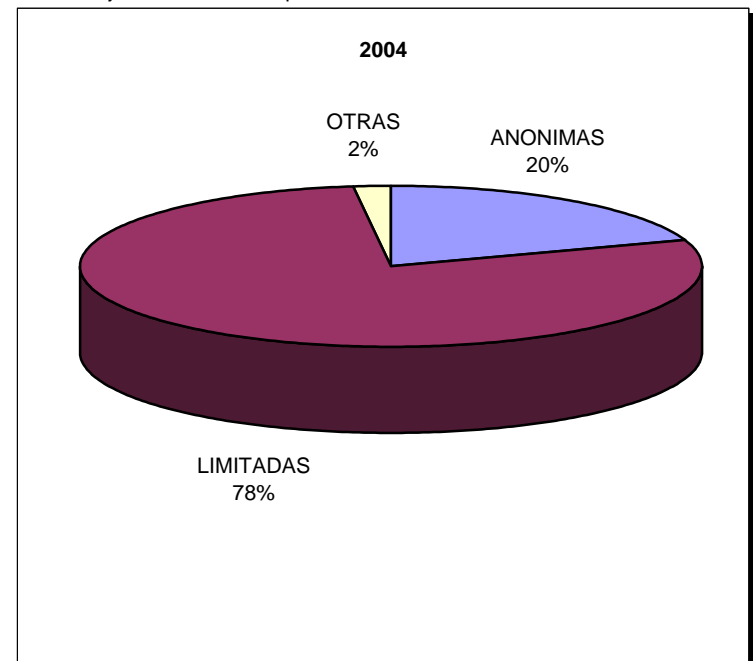

Extinciones

Autonomías

Ejercicio 2004

Extinciones

AUTONOMIA	Totales	ANONIMAS		LIMITADAS		OTRAS	
		Número		Número		Número	
ANDALUCIA	1.504	212		1.271		21	
ARAGON	502	68		425		9	
ASTURIAS	313	44		261		8	
BALEARES	524	95		424		5	
CANARIAS	554	57		489		8	
CANTABRIA	149	38		108		3	
CASTILLA-LEON	613	99		500		14	
CASTILLA-LA MANCHA	373	45		320		8	
CATALUÑA	4.926	1.049		3.816		61	
CEUTA Y MELILLA	28	4		24		0	
COMUN. VALENCIANA	1.558	169		1.373		16	
EXTREMADURA	164	17		142		5	
GALICIA	616	75		535		6	
MADRID	3.250	988		2.157		105	
MURCIA	251	13		235		3	
NAVARRA	164	36		128		0	
PAIS VASCO	1.142	283		808		51	
LA RIOJA	140	27		109		4	
TOTALES	16.771	3.319		13.125		327	

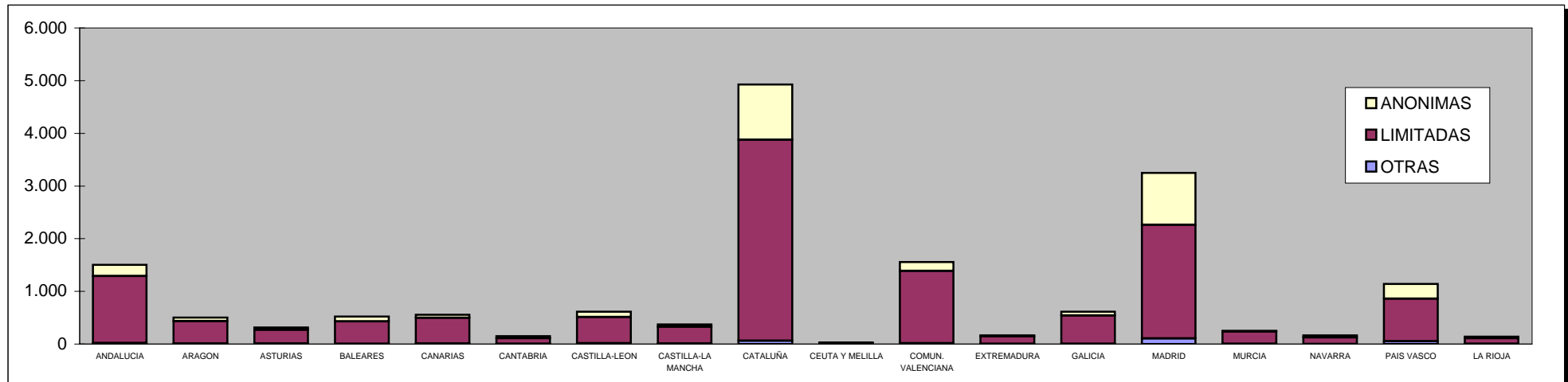

Extinciones

Provincias

Ejercicio 2004

Extinciones

PROVINCIA	Totales	ANONIMAS		LIMITADAS		OTRAS	
		Número		Número		Número	
ALAVA	161	39		104		18	
ALBACETE	108	13		94		1	
ALICANTE	475	51		416		8	
ALMERIA	107	13		84		10	
AVILA	29	6		23		0	
BADAJOS	94	11		80		3	
BALEARES	524	95		424		5	
BARCELONA	4.028	901		3.091		36	
BURGOS	100	17		81		2	
CACERES	70	6		62		2	
CADIZ	144	14		126		4	
CASTELLON	231	26		203		2	
CIUDAD REAL	80	5		72		3	
CORDOBA	142	23		119		0	
LA CORUÑA	262	28		232		2	
CUENCA	24	1		23		0	
GERONA	455	76		371		8	
GRANADA	128	17		109		2	
GUADALAJARA	41	9		31		1	
GUIPUZCOA	307	76		218		13	
HUELVA	75	7		66		2	
HUESCA	72	11		61		0	
JAEN	71	3		68		0	
LEON	106	16		88		2	
LERIDA	158	16		136		6	
LA RIOJA	140	27		109		4	

Extinciones

Provincias

Ejercicio 2004

Extinciones

PROVINCIA	Totales	ANONIMAS		LIMITADAS		OTRAS	
		Número		Número		Número	
LUGO	61	2		58		1	
MADRID	3.250	988		2.157		105	
MALAGA	497	65		431		1	
MURCIA	251	13		235		3	
NAVARRA	164	36		128		0	
ORENSE	81	19		60		2	
ASTURIAS	313	44		261		8	
PALENCIA	29	3		25		1	
LAS PALMAS	341	30		307		4	
PONTEVEDRA	212	26		185		1	
SALAMANCA	83	10		69		4	
TENERIFE	213	27		182		4	
CANTABRIA	149	38		108		3	
SEGOVIA	40	4		35		1	
SEVILLA	340	70		268		2	
SORIA	23	5		17		1	
TARRAGONA	285	56		218		11	
TERUEL	27	3		21		3	
TOLEDO	120	17		100		3	
VALENCIA	852	92		754		6	
VALLADOLID	172	32		137		3	
VIZCAYA	674	168		486		20	
ZAMORA	31	6		25		0	
ZARAGOZA	403	54		343		6	
CEUTA	21	2		19		0	
MELILLA	7	2		5		0	
TOTALES	16.771	3.319		13.125		327	

DOMINIOS INSCRITOS

Dominios inscritos

Nacional

Ejercicios 2002-2004

Dominios inscritos en los 3 últimos años

AÑO	Totales	ANONIMAS			LIMITADAS			OTRAS		
		Número			Número			Número		
2004	9.923	3.192			6.588			143		
2003	38.055	15.969			21.273			813		
2002	0									

Dominios inscritos en los 3 últimos años por forma social

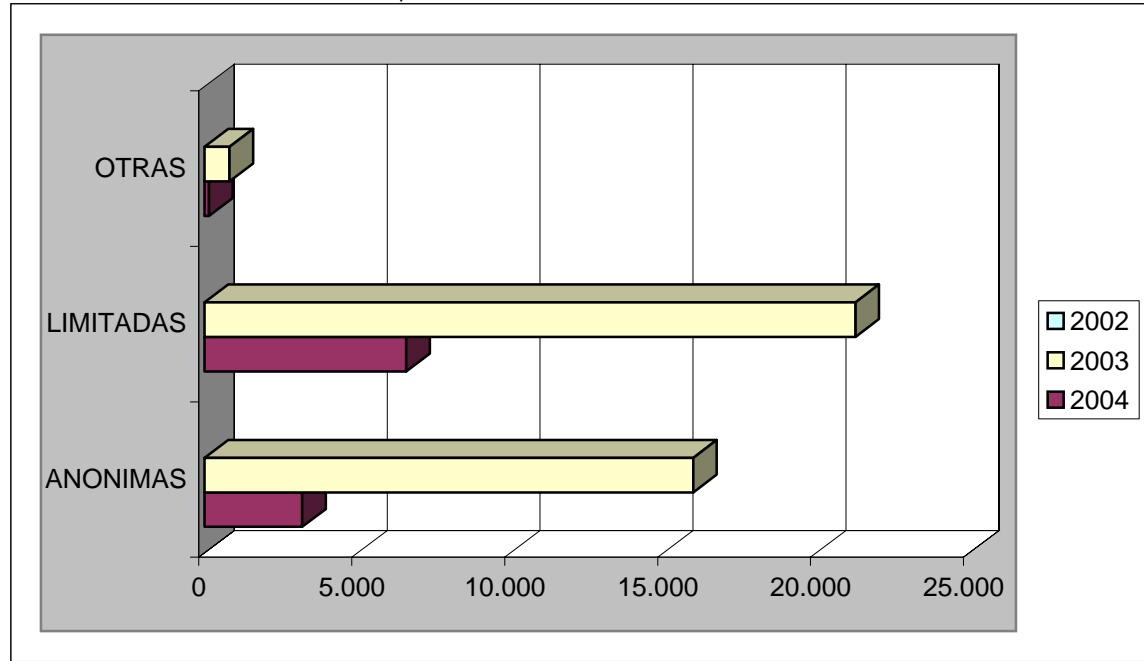

Porcentajes de dominios inscritos por forma social en el último año

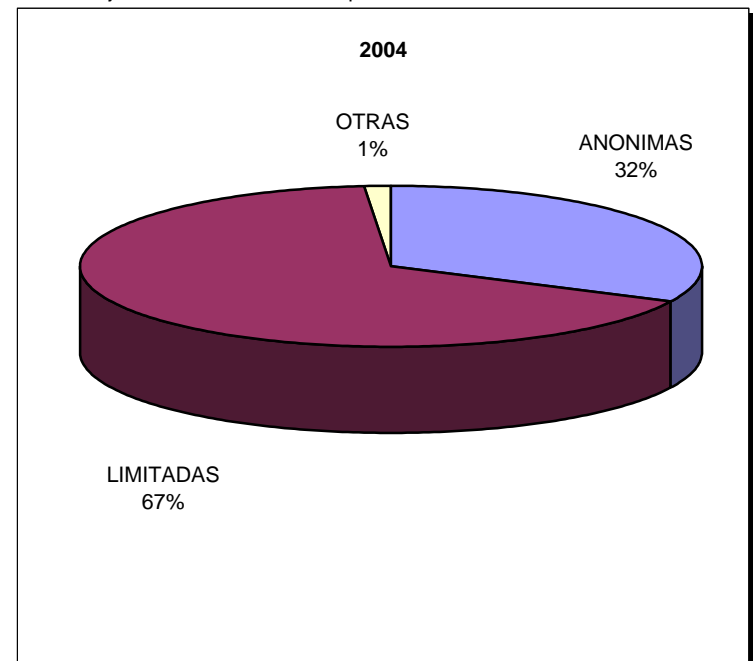

Dominios inscritos

Autonomías

Ejercicio 2004

AUTONOMIA	Totales	ANONIMAS		LIMITADAS		OTRAS	
		Número		Número		Número	
ANDALUCIA	964	152		802		10	
ARAGON	346	112		231		3	
ASTURIAS	157	64		90		3	
BALEARES	268	79		185		4	
CANARIAS	158	53		103		2	
CANTABRIA	42	10		32		0	
CASTILLA-LEON	392	128		260		4	
CASTILLA-LA MANCHA	191	48		141		2	
CATALUÑA	3.559	1.228		2.306		25	
CEUTA Y MELILLA	24	10		14		0	
COMUN. VALENCIANA	967	251		708		8	
EXTREMADURA	33	11		19		3	
GALICIA	433	94		328		11	
MADRID	1.386	561		786		39	
MURCIA	153	44		108		1	
NAVARRA	152	71		80		1	
PAIS VASCO	652	250		375		27	
LA RIOJA	46	26		20		0	
TOTALES	9.923	3.192		6.588		143	

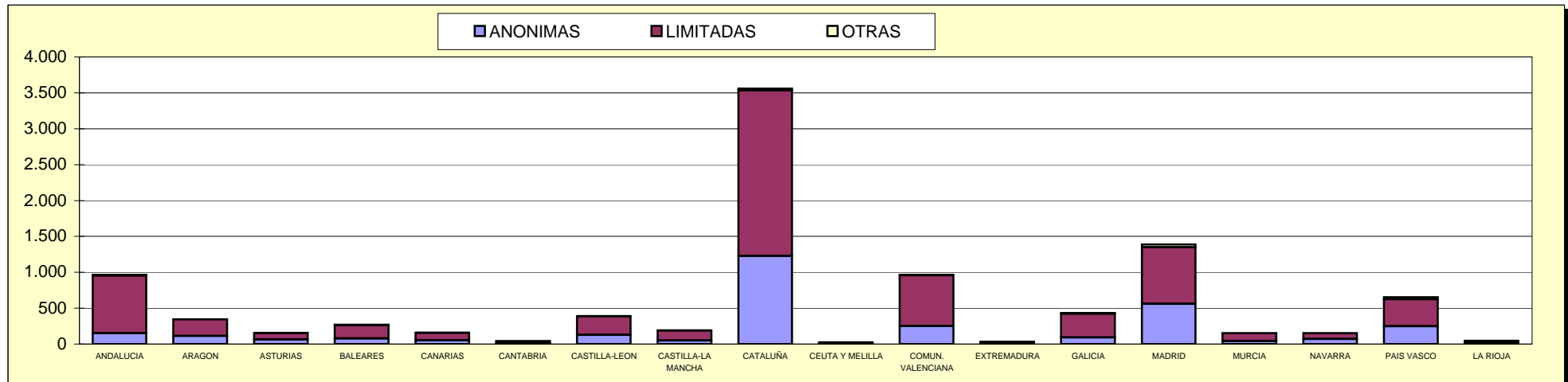

Dominios inscritos

Provincias

Ejercicio 2004

PROVINCIA	Totales	ANONIMAS		LIMITADAS		OTRAS	
		Número		Número		Número	
ALAVA	128	47		77		4	
ALBACETE	25	5		19		1	
ALICANTE	330	59		270		1	
ALMERIA	98	37		59		2	
AVILA	3	2		1		0	
BADAJOS	17	6		10		1	
BALEARES	268	79		185		4	
BARCELONA	2.992	965		2.008		19	
BURGOS	126	37		87		2	
CACERES	16	5		9		2	
CADIZ	55	9		46		0	
CASTELLON	98	31		66		1	
CIUDAD REAL	49	12		37		0	
CORDOBA	45	7		36		2	
LA CORUÑA	136	20		115		1	
CUENCA	24	7		17		0	
GERONA	343	201		141		1	
GRANADA	146	26		117		3	
GUADALAJARA	26	4		22		0	
GUIPUZCOA	348	142		191		15	
HUELVA	13	1		12		0	
HUESCA	70	25		45		0	
JAEN	64	14		50		0	
LEON	96	13		81		2	
LERIDA	81	18		60		3	
LA RIOJA	46	26		20		0	

Dominios inscritos

Provincias

Ejercicio 2004

PROVINCIA	Totales	ANONIMAS		LIMITADAS		OTRAS	
		Número		Número		Número	
LUGO	29	4		25		0	
MADRID	1.386	561		786		39	
MALAGA	425	35		387		3	
MURCIA	153	44		108		1	
NAVARRA	152	71		80		1	
ORENSE	80	17		60		3	
ASTURIAS	157	64		90		3	
PALENCIA	27	11		16		0	
LAS PALMAS	75	23		50		2	
PONTEVEDRA	188	53		128		7	
SALAMANCA	21	3		18		0	
TENERIFE	83	30		53		0	
CANTABRIA	42	10		32		0	
SEGOVIA	0	0		0		0	
SEVILLA	118	23		95		0	
SORIA	0	0		0		0	
TARRAGONA	143	44		97		2	
TERUEL	12	1		11		0	
TOLEDO	67	20		46		1	
VALENCIA	539	161		372		6	
VALLADOLID	114	59		55		0	
VIZCAYA	176	61		107		8	
ZAMORA	5	3		2		0	
ZARAGOZA	264	86		175		3	
CEUTA	21	10		11		0	
MELILLA	3	0		3		0	
TOTALES	9.923	3.192		6.588		143	

AMPLIACIONES DE CAPITAL

Ampliaciones de capital

Nacional

Ejercicios 2002-2004

Capitales en ampliaciones de capital (euros)

AÑO	Totales	ANONIMAS			LIMITADAS			OTRAS		
		Número	Suscrito	Desembolsado	Número	Suscrito	Desembolsado	Número	Suscrito	Desembolsado
2004	42.327	6.052	13.101.503.018	11.989.802.552	36.068	24.517.999.918	24.517.999.918	207	450.191.367	429.069.509
2003	42.894	7.080	14.510.564.690	13.735.678.022	35.558	22.916.460.387	22.916.460.387	256	1.057.487.797	998.609.431
2002	50.760	9.427	17.275.782.567	15.760.751.970	41.065	27.914.188.241	27.914.188.241	268	518.088.044	463.641.521

Número de ampliaciones de capital por forma social en los 3 últimos años

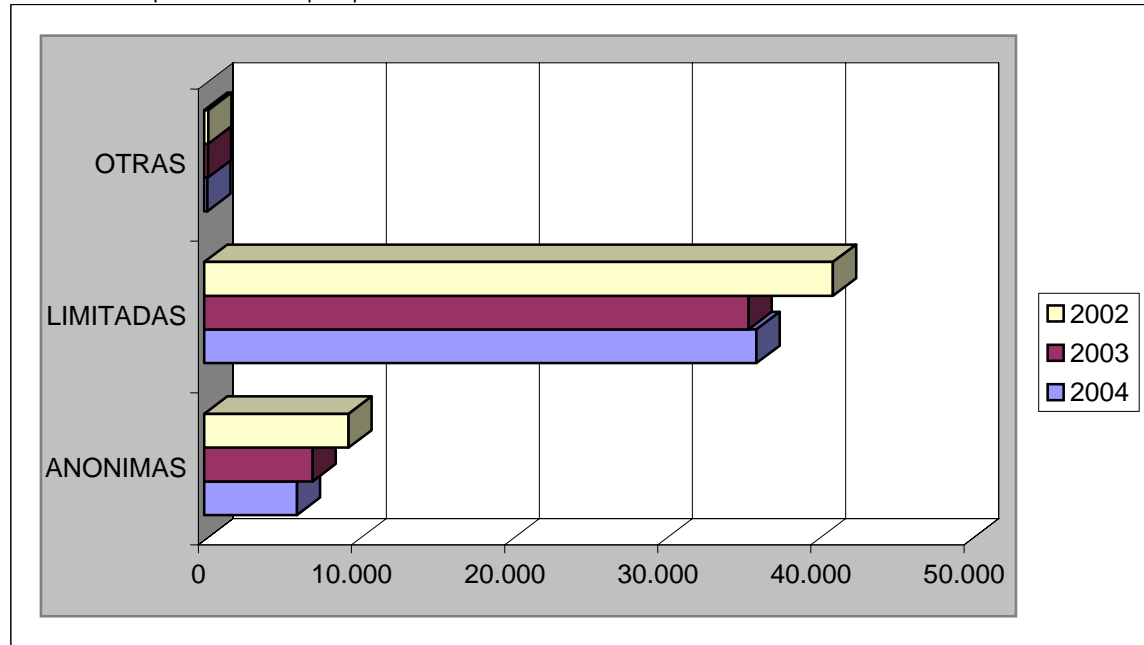

Porcentajes de ampliaciones de capital por forma social en el último año

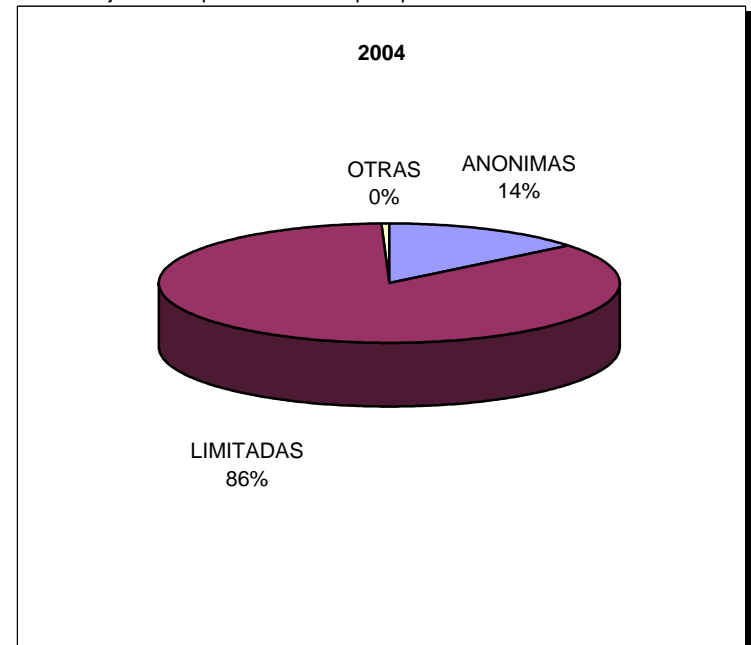

Media de capitales en ampliaciones de capital (euros)

AÑO	Totales	ANONIMAS			LIMITADAS			OTRAS		
		Número	Suscrito	Desembolsado	Número	Suscrito	Desembolsado	Número	Suscrito	Desembolsado
2004	42.327	6.052	2.164.822	1.981.131	36.068	679.772	679.772	207	2.174.838	2.072.800
2003	42.894	7.080	2.049.515	1.940.068	35.558	644.481	644.481	256	4.130.812	3.900.818
2002	50.760	9.427	1.832.585	1.671.874	41.065	679.756	679.756	268	1.933.164	1.730.006

Ampliaciones de capital

Anónimas

Nacional

Ejercicios 2002-2004

Distribución de capitales en sociedades anónimas al ampliar capital (miles de euros)

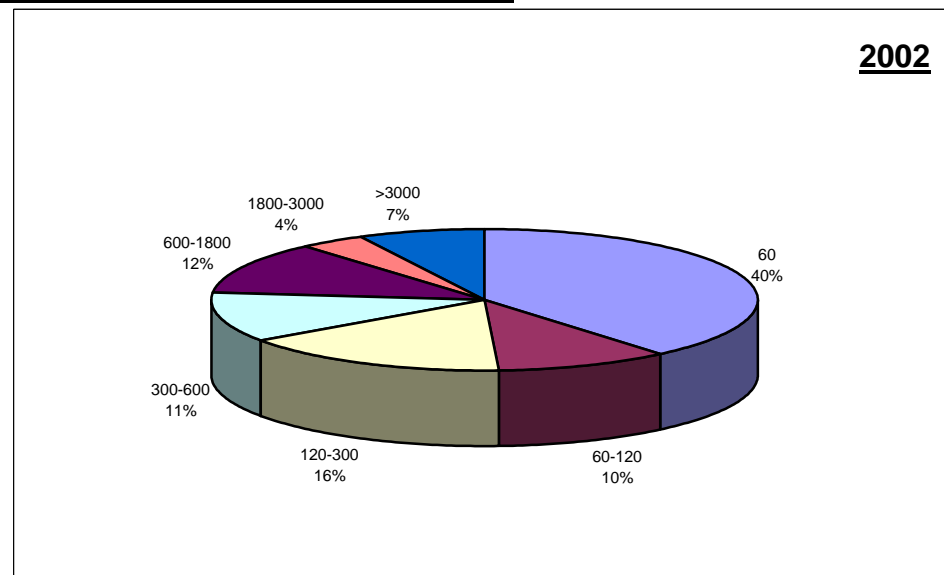
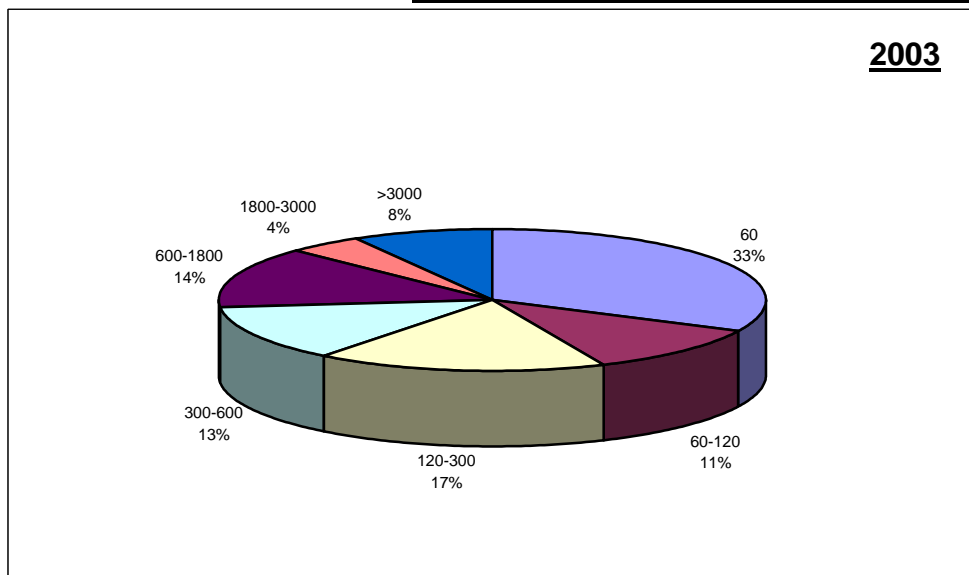
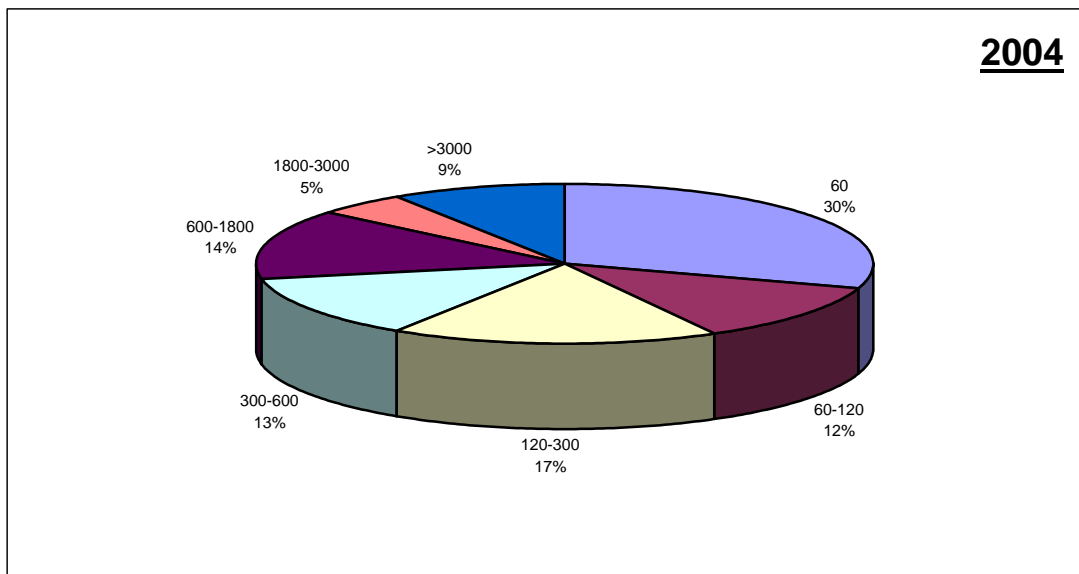

Ampliaciones de capital

Limitadas

Nacional

Ejercicios 2002-2004

Distribución de capitales en sociedades limitadas al ampliar capital (miles de euros)

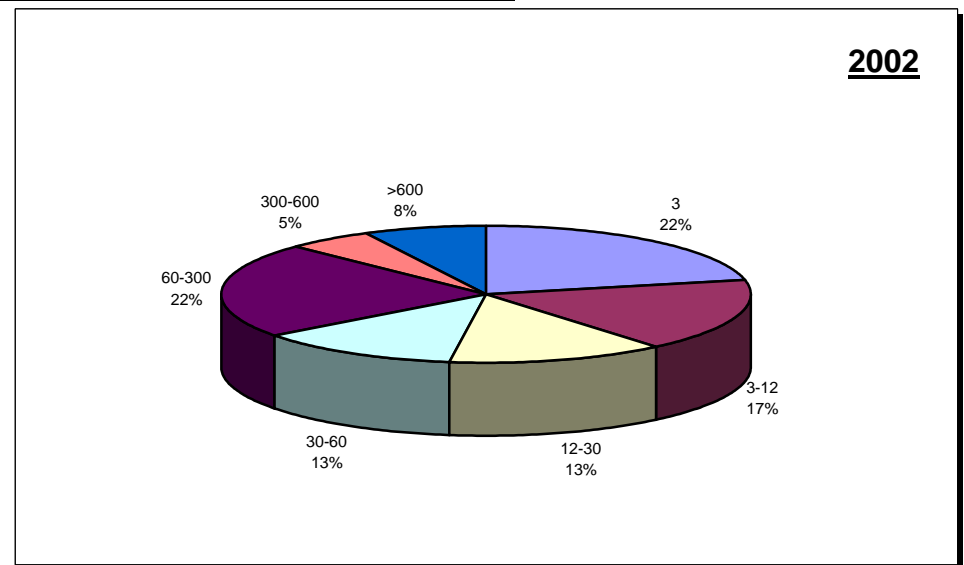
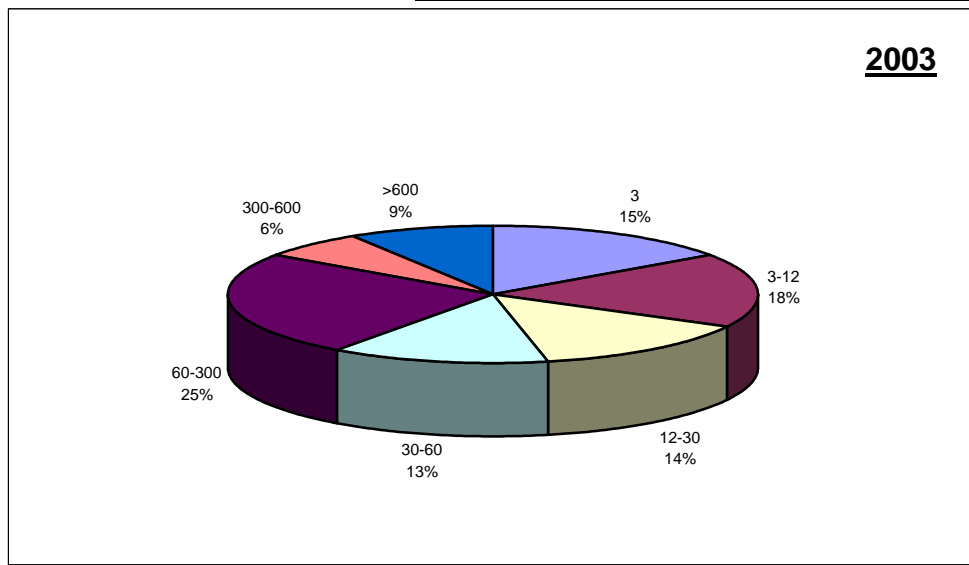
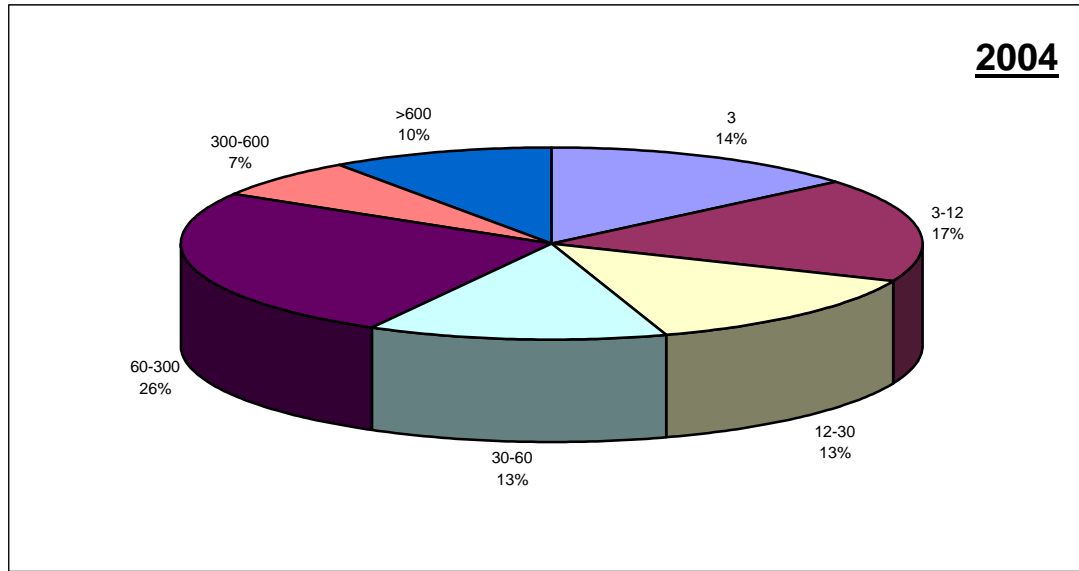

Ampliaciones de capital

Autonomías

Ejercicio 2004

Capitales en ampliaciones de capital (euros)

AUTONOMIA	Totales	ANONIMAS			LIMITADAS			OTRAS		
		Número	Suscrito	Desembolsado	Número	Suscrito	Desembolsado	Número	Suscrito	Desembolsado
ANDALUCIA	5.566	540	803.053.220	777.073.000	5.005	1.880.410.291	1.880.410.291	21	19.736.509	19.736.509
ARAGON	1.086	196	283.796.592	279.061.610	882	309.583.893	309.583.893	8	461.108	461.108
ASTURIAS	546	99	53.198.803	48.582.673	446	124.921.681	124.921.681	1	200.000	200.000
BALEARES	1.286	147	79.327.793	69.652.091	1.134	389.491.908	389.491.908	5	3.204.346	3.204.346
CANARIAS	3.067	316	207.527.048	192.585.969	2.726	629.183.127	629.183.127	25	117.993.341	117.993.341
CANTABRIA	305	41	833.164.401	832.175.033	263	165.979.354	165.979.354	1	441.332	441.332
CASTILLA-LEON	1.561	203	203.177.228	193.292.449	1.349	434.345.517	434.345.517	9	1.598.545	1.598.545
CASTILLA-LA MANCHA	1.268	152	358.409.887	259.861.807	1.107	217.443.154	217.443.154	9	4.331.152	4.331.152
CATALUÑA	9.131	1.287	1.991.922.620	1.729.823.459	7.810	4.543.781.576	4.543.781.576	34	13.217.095	10.626.808
CEUTA Y MELILLA	41	4	2.141.030	2.141.030	37	25.009.209	25.009.209	0	0	0
COMUN. VALENCIANA	3.869	383	830.948.597	716.600.610	3.475	1.478.191.032	1.478.191.032	11	7.787.993	7.787.993
EXTREMADURA	546	67	25.405.478	24.168.277	476	87.382.040	87.382.040	3	68.514	68.514
GALICIA	1.564	218	582.387.004	577.285.444	1.337	1.199.284.415	1.199.284.415	9	23.461.568	6.109.924
MADRID	8.742	1.763	5.855.134.732	5.331.017.360	6.924	11.091.644.568	11.091.644.568	55	119.033.540	118.803.613
MURCIA	1.147	94	89.863.807	89.726.682	1.050	502.362.761	502.362.761	3	118.436.971	118.436.971
NAVARRA	606	96	211.656.098	183.123.003	505	168.998.433	168.998.433	5	2.713.617	1.763.617
PAIS VASCO	1.777	410	652.549.383	647.798.838	1.359	1.145.001.737	1.145.001.737	8	17.505.736	17.505.736
LA RIOJA	219	36	37.839.297	35.833.217	183	124.985.222	124.985.222	0	0	0
TOTALES	42.327	6.052	13.101.503.018	11.989.802.552	36.068	24.517.999.918	24.517.999.918	207	450.191.367	429.069.509

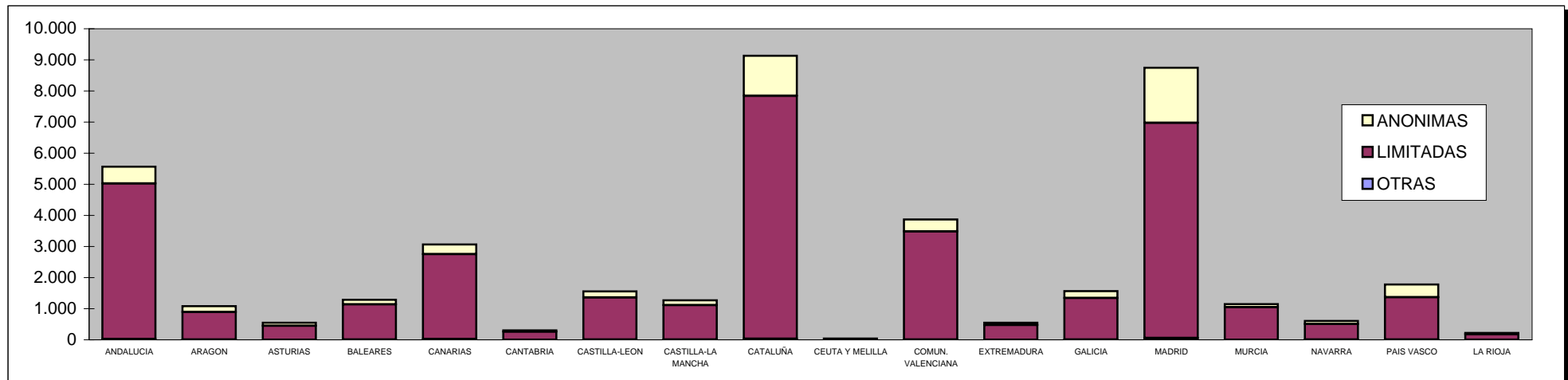

Ampliaciones de capital

Autonomías

Ejercicio 2004

Media de capitales en ampliaciones de capital (euros)

AUTONOMIA	Totales	ANONIMAS			LIMITADAS			OTRAS		
		Número	Suscrito	Desembolsado	Número	Suscrito	Desembolsado	Número	Suscrito	Desembolsado
ANDALUCIA	5.566	540	1.487.136	1.439.024	5.005	375.706	375.706	21	939.834	939.834
ARAGON	1.086	196	1.447.942	1.423.784	882	351.002	351.002	8	57.639	57.639
ASTURIAS	546	99	537.362	490.734	446	280.093	280.093	1	200.000	200.000
BALEARES	1.286	147	539.645	473.824	1.134	343.467	343.467	5	640.869	640.869
CANARIAS	3.067	316	656.731	609.449	2.726	230.808	230.808	25	4.719.734	4.719.734
CANTABRIA	305	41	20.321.083	20.296.952	263	631.100	631.100	1	441.332	441.332
CASTILLA-LEON	1.561	203	1.000.873	952.180	1.349	321.976	321.976	9	177.616	177.616
CASTILLA-LA MANCHA	1.268	152	2.357.960	1.709.617	1.107	196.426	196.426	9	481.239	481.239
CATALUÑA	9.131	1.287	1.547.725	1.344.074	7.810	581.790	581.790	34	388.738	312.553
CEUTA Y MELILLA	41	4	535.258	535.258	37	675.925	675.925	0		
COMUN. VALENCIANA	3.869	383	2.169.579	1.871.020	3.475	425.379	425.379	11	707.999	707.999
EXTREMADURA	546	67	379.186	360.721	476	183.576	183.576	3	22.838	22.838
GALICIA	1.564	218	2.671.500	2.648.098	1.337	896.997	896.997	9	2.606.841	678.880
MADRID	8.742	1.763	3.321.120	3.023.833	6.924	1.601.913	1.601.913	55	2.164.246	2.160.066
MURCIA	1.147	94	955.998	954.539	1.050	478.441	478.441	3	39.478.990	39.478.990
NAVARRA	606	96	2.204.751	1.907.531	505	334.650	334.650	5	542.723	352.723
PAIS VASCO	1.777	410	1.591.584	1.579.997	1.359	842.533	842.533	8	2.188.217	2.188.217
LA RIOJA	219	36	1.051.092	995.367	183	682.979	682.979	0		

Ampliaciones de capital

Provincias

Ejercicio 2004

Capitales en ampliaciones de capital (euros)

PROVINCIA	Totales	ANONIMAS			LIMITADAS			OTRAS		
		Número	Suscrito	Desembolsado	Número	Suscrito	Desembolsado	Número	Suscrito	Desembolsado
ALAVA	272	80	121.613.314	120.623.716	191	236.227.177	236.227.177	1	6.012	6.012
ALBACETE	265	27	14.942.302	14.436.086	235	45.198.390	45.198.390	3	3.956.220	3.956.220
ALICANTE	1.225	88	246.443.137	237.263.575	1.131	556.668.366	556.668.366	6	7.759.290	7.759.290
ALMERIA	493	33	25.226.117	24.695.443	458	131.735.187	131.735.187	2	58.337	58.337
AVILA	86	6	3.719.024	3.719.024	80	10.812.081	10.812.081	0	0	0
BADAJOS	350	39	18.186.873	16.898.471	310	49.643.253	49.643.253	1	12.000	12.000
BALEARES	1.286	147	79.327.793	69.652.091	1.134	389.491.908	389.491.908	5	3.204.346	3.204.346
BARCELONA	7.244	1.067	1.858.984.094	1.622.873.388	6.151	4.107.996.448	4.107.996.448	26	12.421.724	9.855.477
BURGOS	252	31	82.644.796	80.389.609	221	79.047.442	79.047.442	0	0	0
CACERES	196	28	7.218.605	7.269.806	166	37.738.787	37.738.787	2	56.514	56.514
CADIZ	735	64	29.709.050	28.432.550	670	125.271.391	125.271.391	1	24.048	24.048
CASTELLON	577	82	138.476.248	124.062.485	491	154.339.255	154.339.255	4	703	703
CIUDAD REAL	289	40	106.321.971	106.276.221	246	53.776.581	53.776.581	3	260.634	260.634
CORDOBA	423	56	211.224.824	209.374.475	366	173.023.704	173.023.704	1	41.100	41.100
LA CORUÑA	640	100	252.991.126	250.636.271	536	881.429.186	881.429.186	4	23.359.116	6.007.472
CUENCA	145	14	118.259.437	61.396.624	129	14.344.922	14.344.922	2	114.248	114.248
GERONA	802	93	33.147.372	32.797.270	707	205.987.984	205.987.984	2	327.994	327.994
GRANADA	534	49	23.273.332	23.250.895	484	140.337.705	140.337.705	1	6.000	6.000
GUADALAJARA	106	15	12.464.820	10.664.820	91	19.687.001	19.687.001	0	0	0
GUIPUZCOA	622	117	166.778.430	165.713.072	503	299.186.215	299.186.215	2	3.915.400	3.915.400
HUELVA	260	33	25.937.851	25.937.851	224	28.528.068	28.528.068	3	465.910	465.910
HUESCA	170	23	18.990.664	18.968.664	146	38.543.849	38.543.849	1	2.578	2.578
JAEN	241	16	58.444.107	58.490.084	225	27.786.208	27.786.208	0	0	0
LEON	317	46	34.691.829	29.891.879	270	51.821.554	51.821.554	1	59.390	59.390
LERIDA	461	49	23.975.201	23.975.201	412	81.013.074	81.013.074	0	0	0
LA RIOJA	219	36	37.839.297	35.833.217	183	124.985.222	124.985.222	0	0	0

Ampliaciones de capital

Provincias

Ejercicio 2004

PROVINCIA	Totales	ANONIMAS			LIMITADAS			OTRAS		
		Número	Suscrito	Desembolsado	Número	Suscrito	Desembolsado	Número	Suscrito	Desembolsado
LUGO	155	14	14.517.044	14.156.444	139	54.457.142	54.457.142	2	71.200	71.200
MADRID	8.742	1.763	5.855.134.732	5.331.017.360	6.924	11.091.644.568	11.091.644.568	55	119.033.540	118.803.613
MALAGA	1.629	125	137.784.174	134.915.745	1.499	599.057.857	599.057.857	5	757.250	757.250
MURCIA	1.147	94	89.863.807	89.726.682	1.050	502.362.761	502.362.761	3	118.436.971	118.436.971
NAVARRA	606	96	211.656.098	183.123.003	505	168.998.433	168.998.433	5	2.713.617	1.763.617
ORENSE	141	20	24.215.190	23.935.260	121	32.763.140	32.763.140	0	0	0
ASTURIAS	546	99	53.198.803	48.582.673	446	124.921.681	124.921.681	1	200.000	200.000
PALENCIA	101	14	11.314.715	11.279.658	87	33.503.855	33.503.855	0	0	0
LAS PALMAS	1.698	192	92.429.475	92.429.475	1.488	434.997.686	434.997.686	18	114.718.132	114.718.132
PONTEVEDRA	628	84	290.663.644	288.557.469	541	230.634.947	230.634.947	3	31.252	31.252
SALAMANCA	198	26	25.651.615	25.606.539	169	70.194.562	70.194.562	3	211.585	211.585
TENERIFE	1.369	124	115.097.573	100.156.494	1.238	194.185.441	194.185.441	7	3.275.209	3.275.209
CANTABRIA	305	41	833.164.401	832.175.033	263	165.979.354	165.979.354	1	441.332	441.332
SEGOVIA	119	13	14.066.962	14.066.962	105	23.005.838	23.005.838	1	480	480
SEVILLA	1.251	164	291.453.765	271.975.957	1.079	654.670.171	654.670.171	8	18.383.864	18.383.864
SORIA	47	13	6.047.897	6.047.897	34	6.379.137	6.379.137	0	0	0
TARRAGONA	624	78	75.815.953	50.177.600	540	148.784.070	148.784.070	6	467.377	443.337
TERUEL	99	13	13.378.681	13.198.681	86	19.346.732	19.346.732	0	0	0
TOLEDO	463	56	106.421.357	67.088.056	406	84.436.260	84.436.260	1	50	50
VALENCIA	2.067	213	446.029.212	355.274.550	1.853	767.183.411	767.183.411	1	28.000	28.000
VALLADOLID	374	47	22.410.248	19.972.739	323	150.726.332	150.726.332	4	1.327.090	1.327.090
VIZCAYA	883	213	364.157.639	361.462.050	665	609.588.345	609.588.345	5	13.584.324	13.584.324
ZAMORA	67	7	2.630.142	2.318.142	60	8.854.716	8.854.716	0	0	0
ZARAGOZA	817	160	251.427.247	246.894.265	650	251.693.312	251.693.312	7	458.530	458.530
CEUTA	35	3	1.991.030	1.991.030	32	23.463.913	23.463.913	0	0	0
MELILLA	6	1	150.000	150.000	5	1.545.296	1.545.296	0	0	0
TOTALES	42.327	6.052	13.101.503.018	11.989.802.552	36.068	24.517.999.918	24.517.999.918	207	450.191.367	429.069.509

REDUCCIONES DE CAPITAL

Reducciones de capital

Nacional

Ejercicios 2002-2004

Capitales en reducciones de capital (euros)

AÑO	Totales	ANONIMAS			LIMITADAS			OTRAS	
		Número	Suscrito		Número	Suscrito		Número	Suscrito
2004	6.296	1.682	9.860.515.626		4.557	2.358.139.203		57	139.874.050
2003	6.802	1.959	4.251.841.345		4.767	1.829.600.020		76	132.974.854
2002	8.667	2.658	3.520.958.667		5.942	3.247.391.512		67	69.741.491

Número de reducciones de capital por forma social en los 3 últimos años

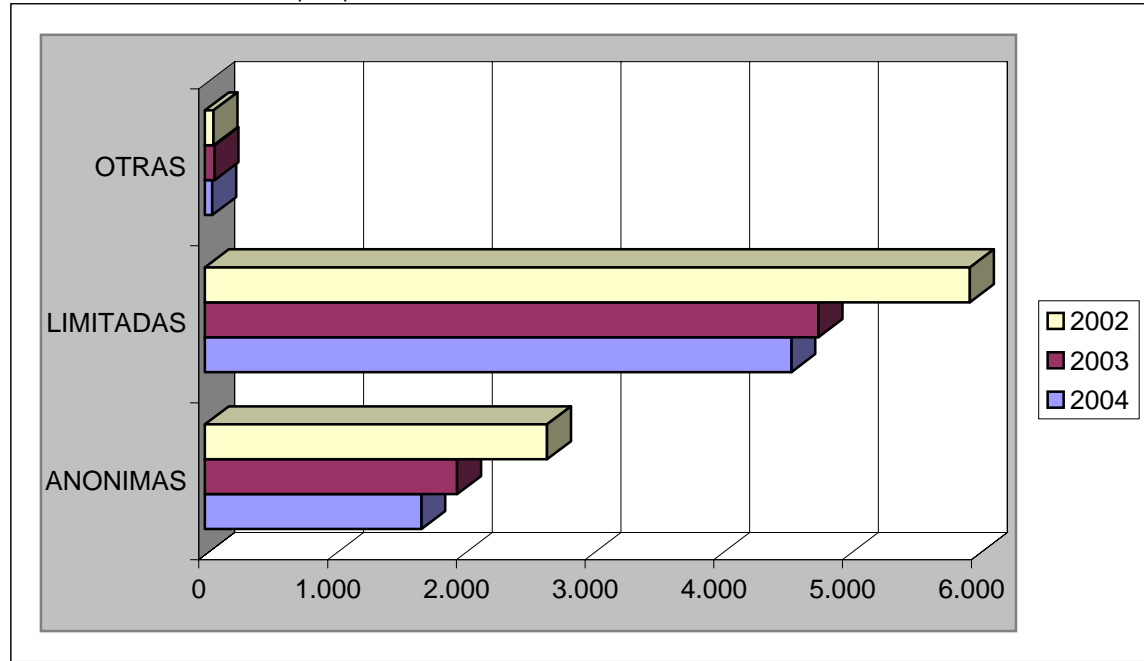

Porcentajes de reducciones de capital por forma social en el último año

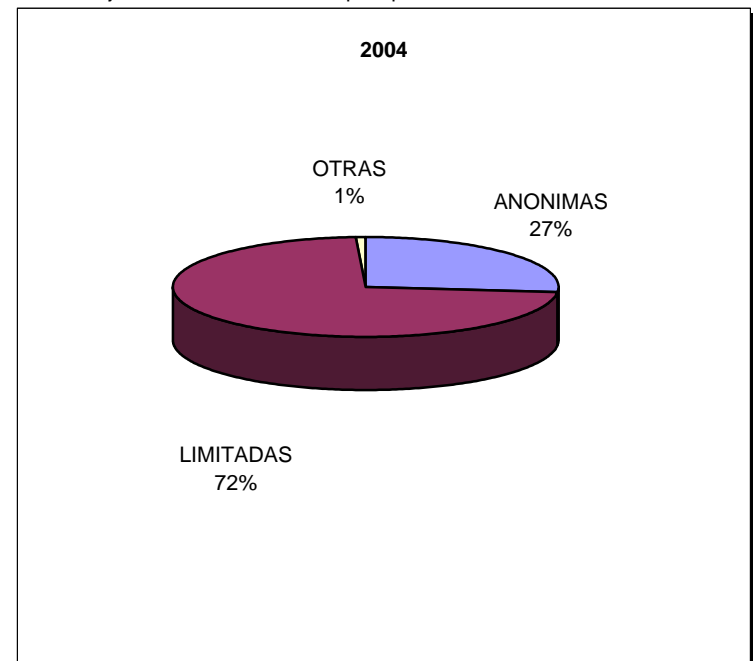

Media de capitales en las reducciones de capital (euros)

AÑO	Totales	ANONIMAS			LIMITADAS			OTRAS	
		Número	Suscrito		Número	Suscrito		Número	Suscrito
2004	6.296	1.682	5.862.376		4.557	517.476		57	2.453.931
2003	6.802	1.959	2.170.414		4.767	383.805		76	1.749.669
2002	8.667	2.658	1.324.665		5.942	546.515		67	1.040.918

Reducciones de capital

Autonomías

Ejercicio 2004

Capitales en reducciones de capital (euros)

AUTONOMIA	Totales	ANONIMAS			LIMITADAS			OTRAS	
		Número	Suscrito		Número	Suscrito		Número	Suscrito
ANDALUCIA	875	134	74.708.181		729	263.754.822		12	17.875.984
ARAGON	184	40	24.712.425		142	9.273.433		2	1.603.898
ASTURIAS	71	24	14.958.939		46	7.325.642		1	1.713.319
BALEARES	168	36	20.681.250		132	31.677.745		0	0
CANARIAS	148	34	12.140.867		113	62.411.353		1	196.299
CANTABRIA	40	10	53.256.449		30	24.856.556		0	0
CASTILLA-LEON	220	46	175.298.571		173	69.675.925		1	2
CASTILLA-LA MANCHA	127	22	29.234.396		103	37.449.325		2	4.000.134
CATALUÑA	1.538	399	471.523.766		1.133	431.665.811		6	24.442
CEUTA Y MELILLA	9	4	3.180.871		5	561.977		0	0
COMUN. VALENCIANA	476	115	385.434.823		358	83.850.104		3	7.599.534
EXTREMADURA	80	13	1.692.697		67	9.599.129		0	0
GALICIA	244	54	44.719.512		188	23.540.332		2	360
MADRID	1.472	538	8.356.888.769		911	1.104.433.067		23	82.832.540
MURCIA	115	19	46.757.445		96	22.201.267		0	0
NAVARRA	81	25	25.671.812		56	49.696.263		0	0
PAIS VASCO	398	155	118.687.114		239	122.489.366		4	24.027.538
LA RIOJA	50	14	967.739		36	3.677.086		0	0
TOTALES	6.296	1.682	9.860.515.626		4.557	2.358.139.203		57	139.874.050

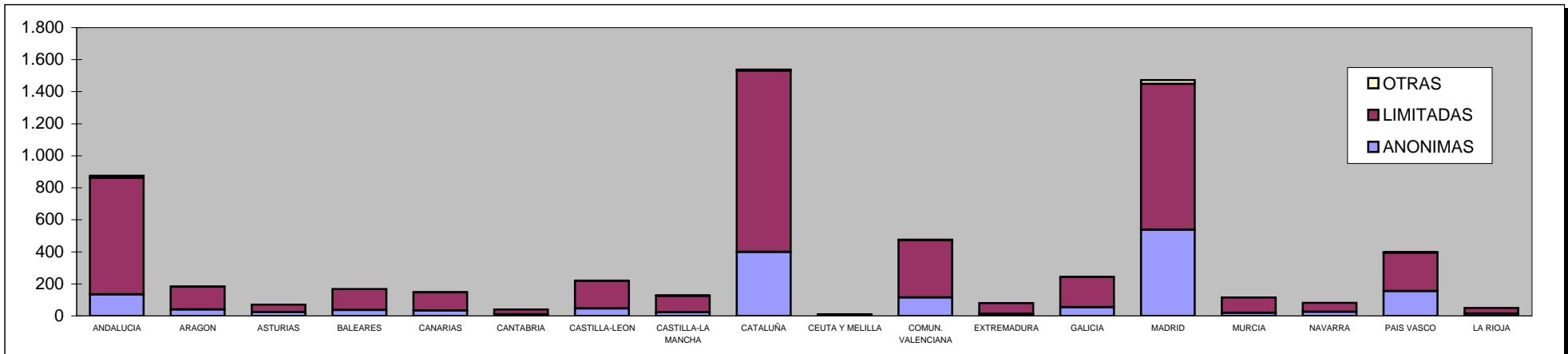

Reducciones de capital

Provincias

Ejercicio 2004

Capitales en reducciones de capital (euros)

PROVINCIA	Totales	ANONIMAS			LIMITADAS			OTRAS	
		Número	Suscrito		Número	Suscrito		Número	Suscrito
ALAVA	65	33	36.114.427		32	6.358.449		0	0
ALBACETE	39	6	2.555.829		33	2.683.948		0	0
ALICANTE	135	28	240.768.007		106	34.735.797		1	7.579.980
ALMERIA	35	5	1.417.155		29	3.277.364		1	300.090
AVILA	10	2	694.267		8	309.843		0	0
BADAJOS	49	5	941.209		44	8.074.935		0	0
BALEARES	168	36	20.681.250		132	31.677.745		0	0
BARCELONA	1.212	331	399.266.151		876	407.088.550		5	24.442
BURGOS	18	7	1.515.470		11	1.526.760		0	0
CACERES	31	8	751.488		23	1.524.194		0	0
CADIZ	107	9	10.061.161		97	21.570.496		1	0
CASTELLON	86	16	50.363.702		70	10.926.990		0	0
CIUDAD REAL	29	2	775.895		26	19.161.398		1	134
CORDOBA	24	5	552.248		19	2.476.847		0	0
LA CORUÑA	127	23	7.173.619		102	9.029.567		2	360
CUENCA	14	3	1.400.561		11	986.340		0	0
GERONA	113	30	13.653.720		83	12.207.763		0	0
GRANADA	105	10	5.112.360		95	3.589.549		0	0
GUADALAJARA	9	4	557.995		4	270.432		1	4.000.000
GUIPUZCOA	124	34	42.601.747		87	71.054.365		3	24.025.938
HUELVA	30	10	4.871.863		20	713.116		0	0
HUESCA	23	3	8.483.507		19	549.192		1	1.597.888
JAEN	12	2	27.054		10	604.776		0	0
LEON	37	11	11.183.323		26	2.761.456		0	0
LERIDA	111	14	314.057		96	4.309.915		1	0
LA RIOJA	50	14	967.739		36	3.677.086		0	0

Reducciones de capital

Provincias

Ejercicio 2004

PROVINCIA	Totales		ANONIMAS		LIMITADAS		OTRAS	
	Número	Suscrito	Número	Suscrito	Número	Suscrito	Número	Suscrito
LUGO	21	292.272	2	292.272	19	5.761.858	0	0
MADRID	1.472	8.356.888.769	538	8.356.888.769	911	1.104.433.067	23	82.832.540
MALAGA	358	20.450.823	55	20.450.823	298	54.844.175	5	1.234.117
MURCIA	115	46.757.445	19	46.757.445	96	22.201.267	0	0
NAVARRA	81	25.671.812	25	25.671.812	56	49.696.263	0	0
ORENSE	28	6.952.579	5	6.952.579	23	3.664.518	0	0
ASTURIAS	71	14.958.939	24	14.958.939	46	7.325.642	1	1.713.319
PALENCIA	17	0	0	0	17	9.858.986	0	0
LAS PALMAS	80	9.077.958	21	9.077.958	59	48.173.273	0	0
PONTEVEDRA	68	30.301.042	24	30.301.042	44	5.084.389	0	0
SALAMANCA	16	2.060.677	7	2.060.677	9	374.741	0	0
TENERIFE	68	3.062.909	13	3.062.909	54	14.238.080	1	196.299
CANTABRIA	40	53.256.449	10	53.256.449	30	24.856.556	0	0
SEGOVIA	26	0	0	0	25	6.056.864	1	2
SEVILLA	204	32.215.517	38	32.215.517	161	176.678.499	5	16.341.777
SORIA	7	0	0	0	7	2.018.334	0	0
TARRAGONA	102	58.289.838	24	58.289.838	78	8.059.583	0	0
TERUEL	11	274.660	4	274.660	7	196.257	0	0
TOLEDO	36	23.944.116	7	23.944.116	29	14.347.207	0	0
VALENCIA	255	94.303.114	71	94.303.114	182	38.187.317	2	19.554
VALLADOLID	82	159.656.000	17	159.656.000	65	46.768.917	0	0
VIZCAYA	209	39.970.940	88	39.970.940	120	45.076.552	1	1.600
ZAMORA	7	188.834	2	188.834	5	24	0	0
ZARAGOZA	150	15.954.258	33	15.954.258	116	8.527.984	1	6.010
CEUTA	6	160.846	2	160.846	4	266.977	0	0
MELILLA	3	3.020.025	2	3.020.025	1	295.000	0	0
TOTALES	6.296	9.860.515.626	1.682	9.860.515.626	4.557	2.358.139.203	57	139.874.050

EMISIÓN DE OBLIGACIONES

Emisión de obligaciones

Nacional

Ejercicios 2002-2004

Importes totales (euros)

AÑO	Totales	ANONIMAS			LIMITADAS			OTRAS		
		Número	Suscrito		Número	Suscrito		Número	Suscrito	
2004	77	39	18.789.316.871					38	26.610.645.558	
2003	59	21	5.164.262.025					38	50.388.599.726	
2002	44	11	308.408.810					33	2.556.923.388	

Número de emisiones por forma social en los 3 últimos años

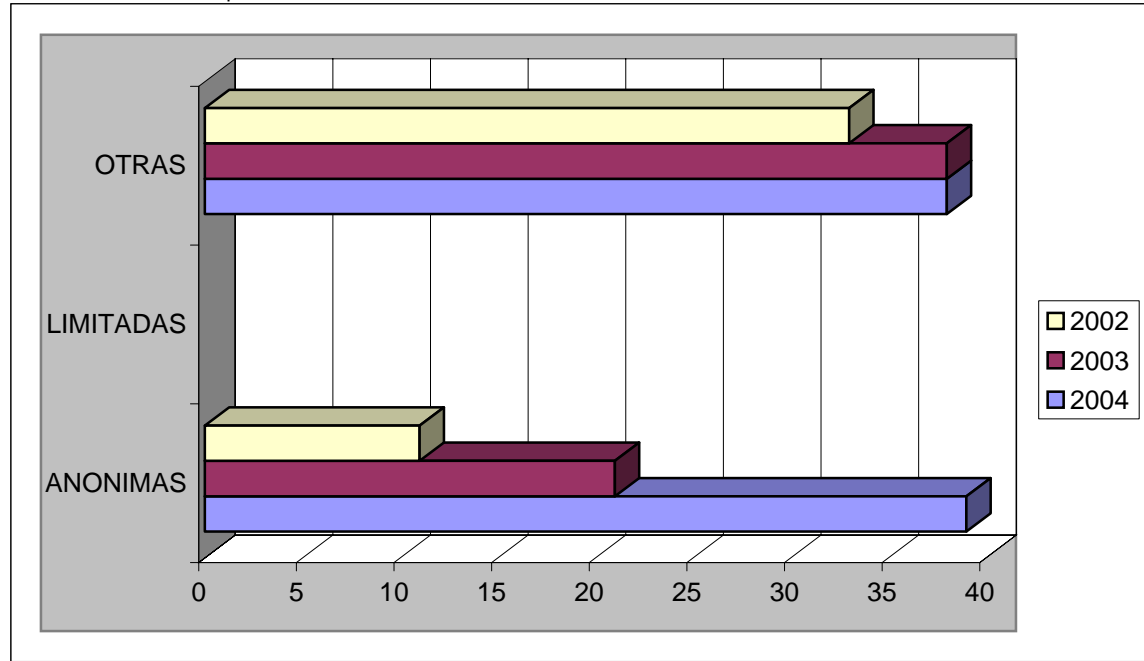

Porcentajes de emisiones por forma social en el último año

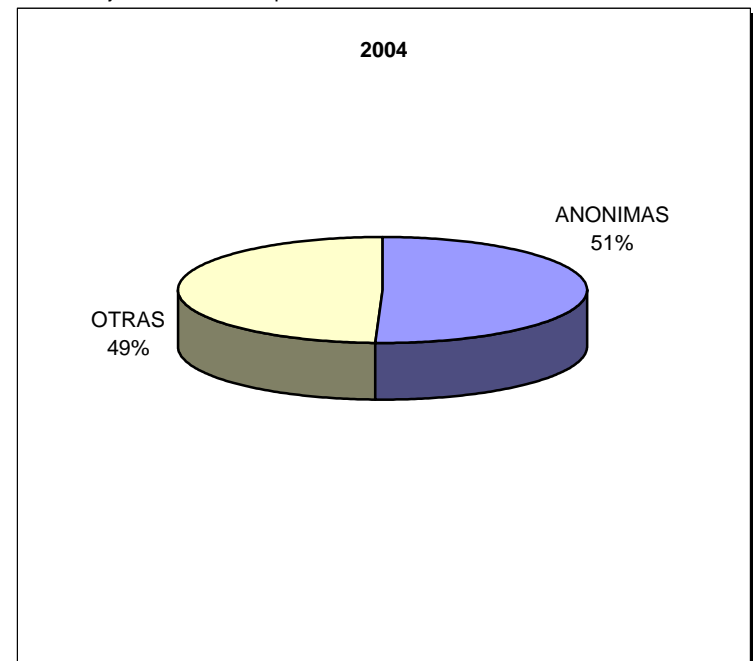

Importes medios (euros)

AÑO	Totales	ANONIMAS			LIMITADAS			OTRAS		
		Número	Suscrito		Número	Suscrito		Número	Suscrito	
2004	77	39	481.777.356					38	700.280.146	
2003	59	21	245.917.239					38	1.326.015.782	
2002	44	11	28.037.165					33	77.482.527	

Emisión de obligaciones

Autonomías

Ejercicio 2004

Importes totales (euros)

AUTONOMIA	Totales	ANONIMAS			LIMITADAS			OTRAS		
		Número	Suscrito		Número	Suscrito		Número	Suscrito	
ANDALUCIA	7	2	130.000.000				5	18.495.000.000		
ARAGON	4	0	0				4	290.000.000		
ASTURIAS	1	1	229.400.000				0	0		
BALEARES	0	0	0				0	0		
CANARIAS	2	1	481.000				1	30.000.000		
CANTABRIA	0	0	0				0	0		
CASTILLA-LEON	2	0	0				2	140.000.000		
CASTILLA-LA MANCHA	2	0	0				2	8.000.000		
CATALUÑA	18	11	31.829.599				7	8.645.558		
CEUTA Y MELILLA	0	0	0				0	0		
COMUN. VALENCIANA	5	1	99.999.000				4	1.932.000.000		
EXTREMADURA	1	0	0				1	35.000.000		
GALICIA	1	0	0				1	120.000.000		
MADRID	27	17	13.762.607.272				10	5.452.000.000		
MURCIA	1	0	0				1	100.000.000		
NAVARRA	0	0	0				0	0		
PAIS VASCO	6	6	4.535.000.000				0	0		
LA RIOJA	0	0	0				0	0		
TOTALES	77	39	18.789.316.871				38	26.610.645.558		

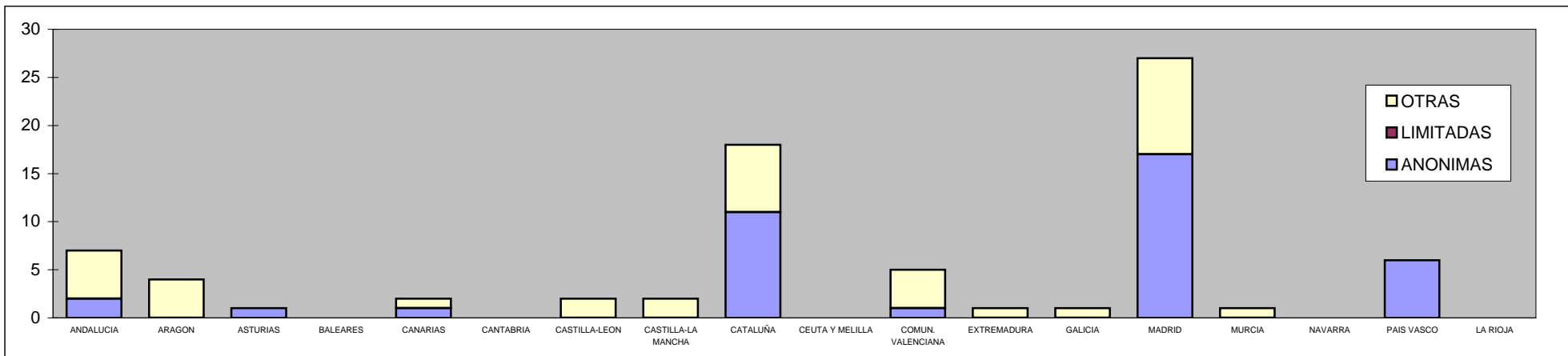

Emisión de obligaciones

Provincias

Ejercicio 2004

Importes totales (euros)

PROVINCIA	Totales	ANONIMAS			LIMITADAS			OTRAS	
		Número	Suscrito		Número	Suscrito		Número	Suscrito
ALAVA	0	0	0				0	0	
ALBACETE	0	0	0				0	0	
ALICANTE	3	0	0				3	732.000.000	
ALMERIA	1	0	0				1	400.000.000	
AVILA	0	0	0				0	0	
BADAJOS	0	0	0				0	0	
BALEARES	0	0	0				0	0	
BARCELONA	18	11	31.829.599				7	8.645.558	
BURGOS	0	0	0				0	0	
CACERES	1	0	0				1	35.000.000	
CADIZ	0	0	0				0	0	
CASTELLON	1	0	0				1	1.200.000.000	
CIUDAD REAL	0	0	0				0	0	
CORDOBA	0	0	0				0	0	
LA CORUÑA	0	0	0				0	0	
CUENCA	0	0	0				0	0	
GERONA	0	0	0				0	0	
GRANADA	2	0	0				2	70.000.000	
GUADALAJARA	2	0	0				2	8.000.000	
GUIPUZCOA	1	1	35.000.000				0	0	
HUELVA	0	0	0				0	0	
HUESCA	0	0	0				0	0	
JAEN	0	0	0				0	0	
LEON	1	0	0				1	120.000.000	
LERIDA	0	0	0				0	0	
LA RIOJA	0	0	0				0	0	

Emisión de obligaciones

Provincias

Ejercicio 2004

PROVINCIA	Totales	ANONIMAS			LIMITADAS			OTRAS	
		Número	Suscrito		Número	Suscrito		Número	Suscrito
LUGO	0	0	0				0	0	
MADRID	27	17	13.762.607.272				10	5.452.000.000	
MALAGA	1	0	0				1	18.000.000.000	
MURCIA	1	0	0				1	100.000.000	
NAVARRA	0	0	0				0	0	
ORENSE	0	0	0				0	0	
ASTURIAS	1	1	229.400.000				0	0	
PALENCIA	0	0	0				0	0	
LAS PALMAS	1	0	0				1	30.000.000	
PONTEVEDRA	1	0	0				1	120.000.000	
SALAMANCA	0	0	0				0	0	
TENERIFE	1	1	481.000				0	0	
CANTABRIA	0	0	0				0	0	
SEGOVIA	1	0	0				1	20.000.000	
SEVILLA	3	2	130.000.000				1	25.000.000	
SORIA	0	0	0				0	0	
TARRAGONA	0	0	0				0	0	
TERUEL	0	0	0				0	0	
TOLEDO	0	0	0				0	0	
VALENCIA	1	1	99.999.000				0	0	
VALLADOLID	0	0	0				0	0	
VIZCAYA	5	5	4.500.000.000				0	0	
ZAMORA	0	0	0				0	0	
ZARAGOZA	4	0	0				4	290.000.000	
CEUTA	0	0	0				0	0	
MELILLA	0	0	0				0	0	
TOTALES	77	39	18.789.316.871				38	26.610.645.558	

FUSIONES POR ABSORCIÓN

Fusiones por absorción

Nacional

Ejercicios 2002-2004

Fusiones por absorción

AÑO	Totales	ANONIMAS			LIMITADAS			OTRAS		
		Número			Número			Número		
2004	1.250	500			720			30		
2003	1.334	543			735			56		
2002	1.475	578			779			118		

Número de fusiones por absorción por forma social en los 3 últimos años

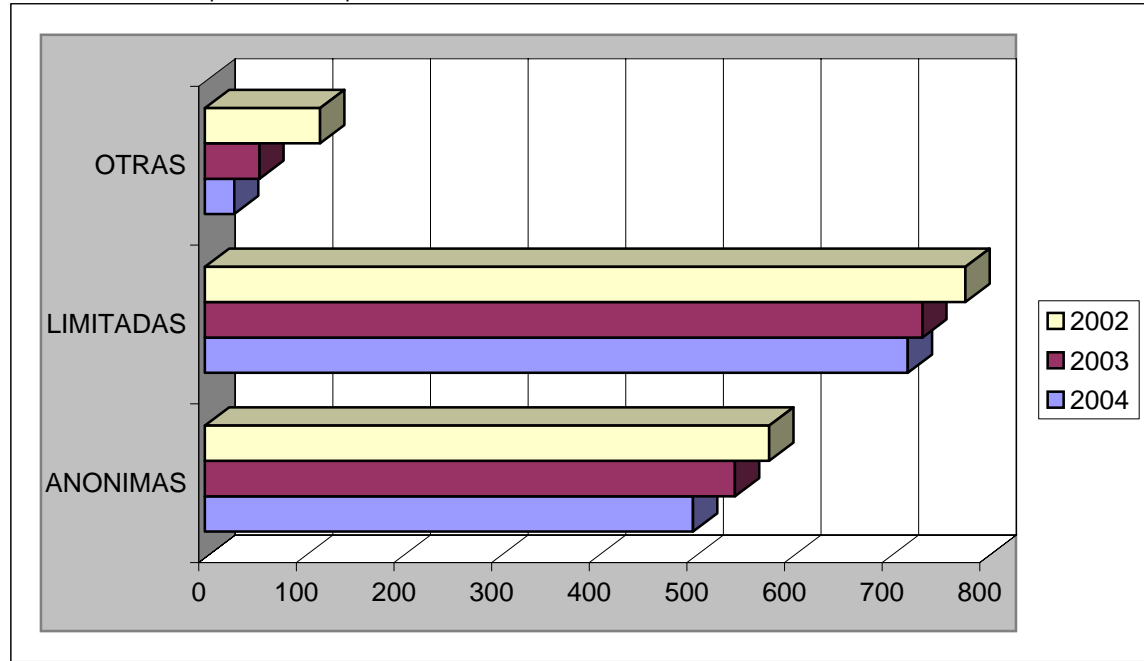

Distribución de fusiones por absorción por forma social en el último año

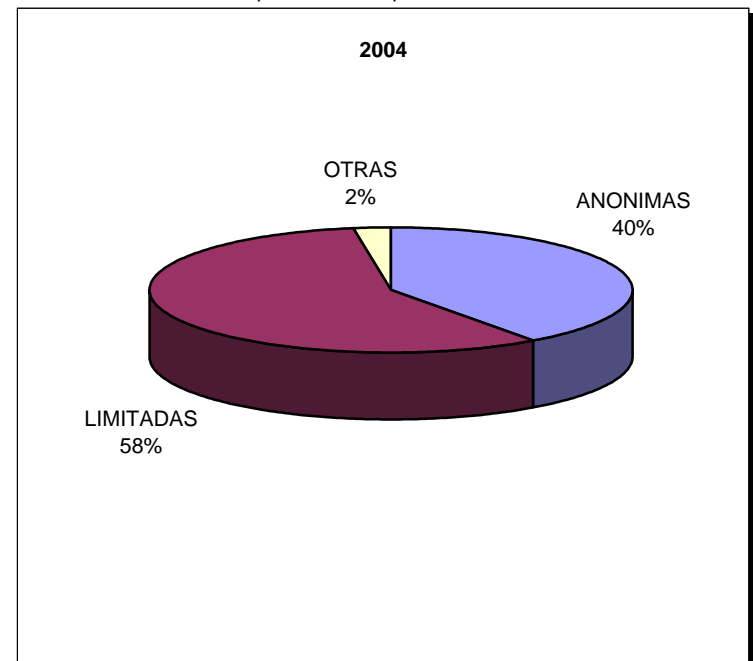

Fusiones por absorción

Nacional

Ejercicio 2004

Distribución de capitales en sociedades anónimas absorbentes (miles de euros)

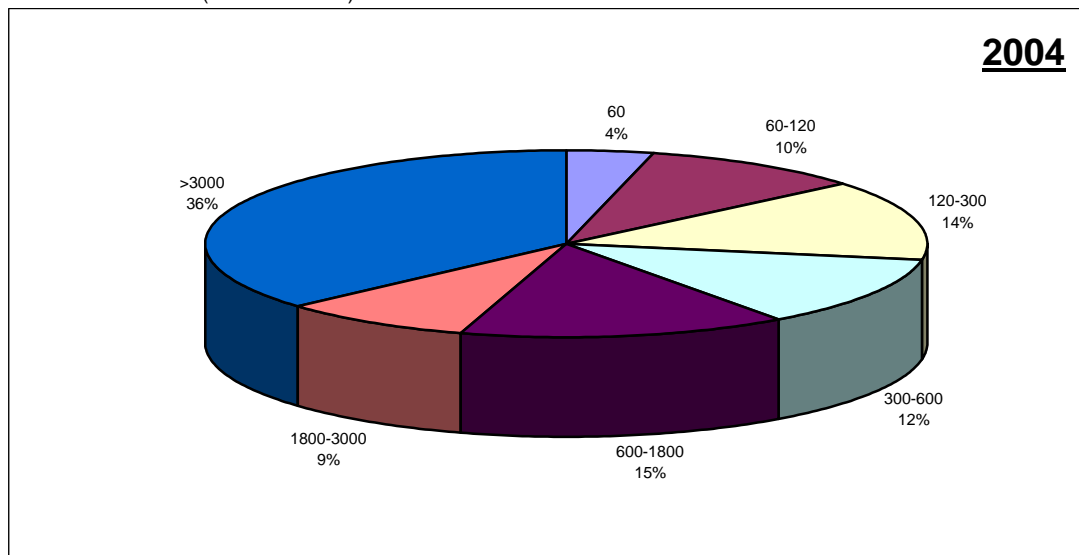

Distribución de capitales en sociedades limitadas absorbentes (miles de euros)

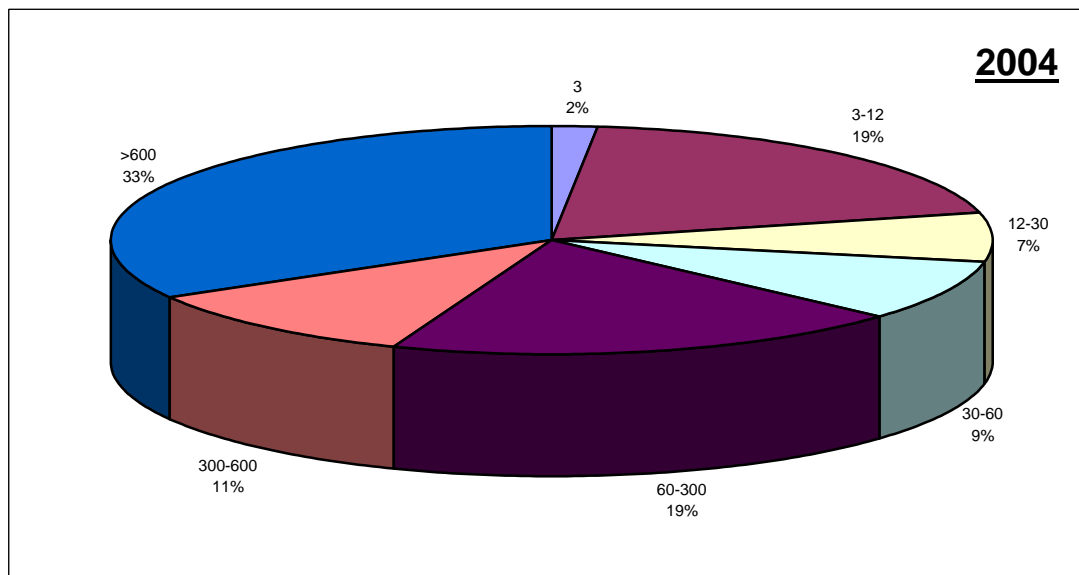

Fusiones por absorción

Autonomías

Ejercicio 2004

Fusiones por absorción

AUTONOMIA	Totales	ANONIMAS		LIMITADAS		OTRAS	
		Número		Número		Número	
ANDALUCIA	63	20		42		1	
ARAGON	34	11		23		0	
ASTURIAS	12	5		7		0	
BALEARES	27	7		20		0	
CANARIAS	46	8		37		1	
CANTABRIA	4	0		4		0	
CASTILLA-LEON	43	15		28		0	
CASTILLA-LA MANCHA	10	6		4		0	
CATALUÑA	381	156		223		2	
CEUTA Y MELILLA	1	1		0		0	
COMUN. VALENCIANA	92	30		61		1	
EXTREMADURA	10	3		7		0	
GALICIA	37	12		24		1	
MADRID	325	163		140		22	
MURCIA	17	3		14		0	
NAVARRA	33	15		18		0	
PAIS VASCO	110	43		65		2	
LA RIOJA	5	2		3		0	
TOTALES	1.250	500		720		30	

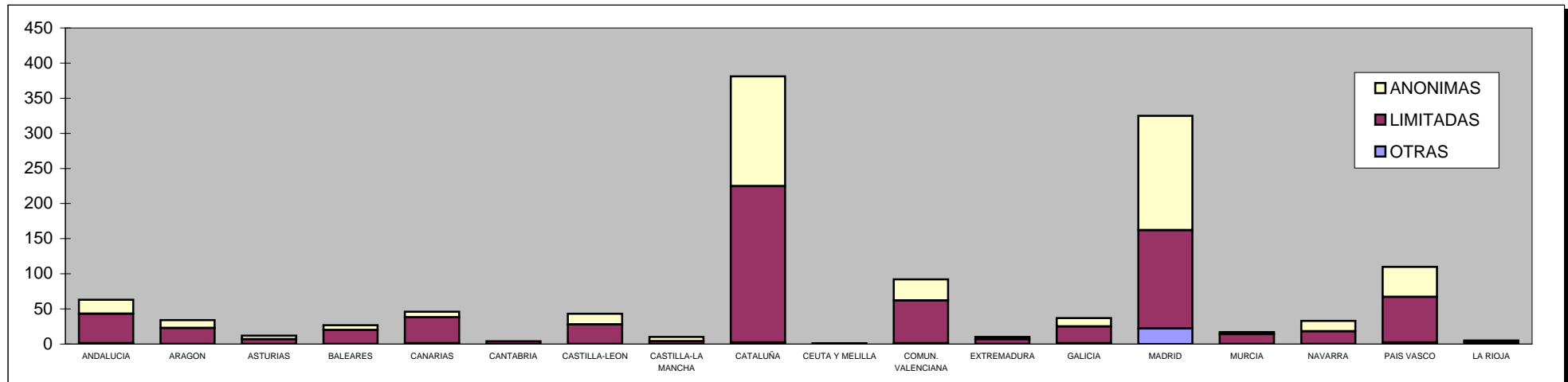

Fusiones por absorción

Provincias

Ejercicio 2004

Fusiones por absorción

PROVINCIA	Totales	ANONIMAS		LIMITADAS		OTRAS	
		Número		Número		Número	
ALAVA	13	8		5		0	
ALBACETE	4	3		1		0	
ALICANTE	26	5		21		0	
ALMERIA	6	2		4		0	
AVILA	0	0		0		0	
BADAJOS	4	2		2		0	
BALEARES	27	7		20		0	
BARCELONA	326	135		189		2	
BURGOS	7	3		4		0	
CACERES	6	1		5		0	
CADIZ	7	0		7		0	
CASTELLON	10	6		4		0	
CIUDAD REAL	1	0		1		0	
CORDOBA	6	4		2		0	
LA CORUÑA	14	5		9		0	
CUENCA	0	0		0		0	
GERONA	30	8		22		0	
GRANADA	3	2		1		0	
GUADALAJARA	1	0		1		0	
GUIPUZCOA	35	15		20		0	
HUELVA	2	0		2		0	
HUESCA	1	1		0		0	
JAEN	1	0		1		0	
LEON	10	3		7		0	
LERIDA	9	3		6		0	
LA RIOJA	5	2		3		0	

Fusiones por absorción

Provincias

Ejercicio 2004

PROVINCIA	Totales	ANONIMAS		LIMITADAS		OTRAS	
		Número		Número		Número	
LUGO	5	0		4		1	
MADRID	325	163		140		22	
MALAGA	14	4		10		0	
MURCIA	17	3		14		0	
NAVARRA	33	15		18		0	
ORENSE	3	3		0		0	
ASTURIAS	12	5		7		0	
PALENCIA	4	1		3		0	
LAS PALMAS	37	7		30		0	
PONTEVEDRA	15	4		11		0	
SALAMANCA	4	0		4		0	
TENERIFE	9	1		7		1	
CANTABRIA	4	0		4		0	
SEGOVIA	1	0		1		0	
SEVILLA	24	8		15		1	
SORIA	1	1		0		0	
TARRAGONA	16	10		6		0	
TERUEL	2	1		1		0	
TOLEDO	4	3		1		0	
VALENCIA	56	19		36		1	
VALLADOLID	14	6		8		0	
VIZCAYA	62	20		40		2	
ZAMORA	2	1		1		0	
ZARAGOZA	31	9		22		0	
CEUTA	1	1		0		0	
MELILLA	0	0		0		0	
TOTALES	1.250	500		720		30	

FUSIONES POR UNIÓN

Fusiones por unión

Nacional

Ejercicios 2002-2004

Fusiones por unión

AÑO	Totales	ANONIMAS			LIMITADAS			OTRAS	
		Número			Número			Número	
2004	17	11			6			0	
2003	16	4			11			1	
2002	30	6			19			5	

Número de fusiones por unión por forma social en los 3 últimos años

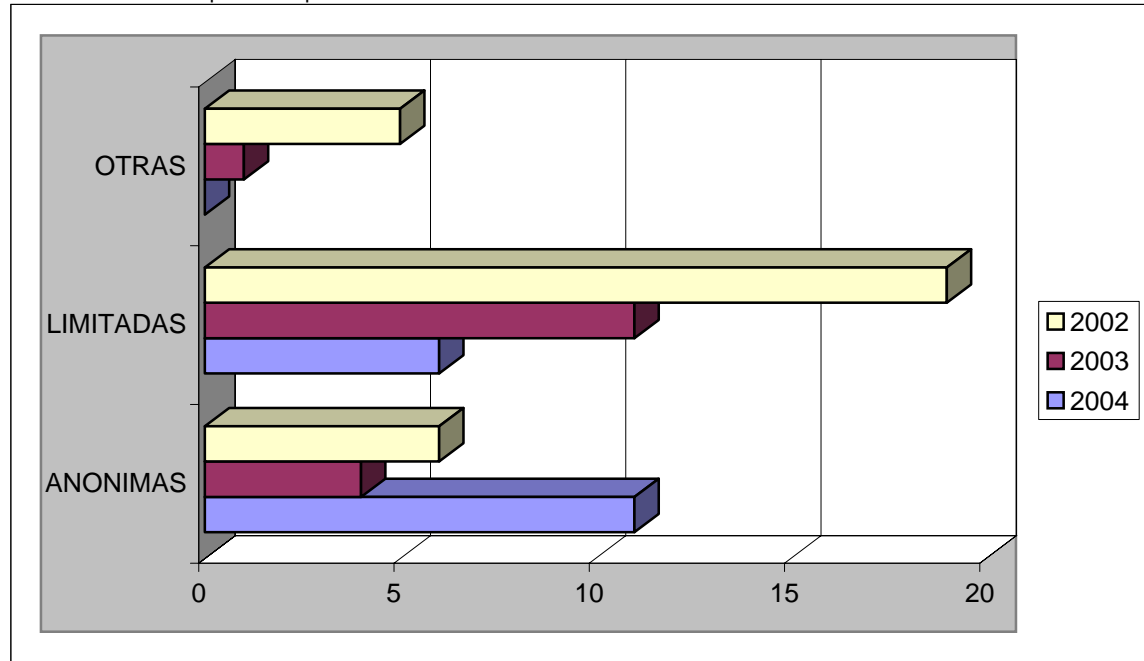

Distribución de fusiones por unión por forma social en el último año

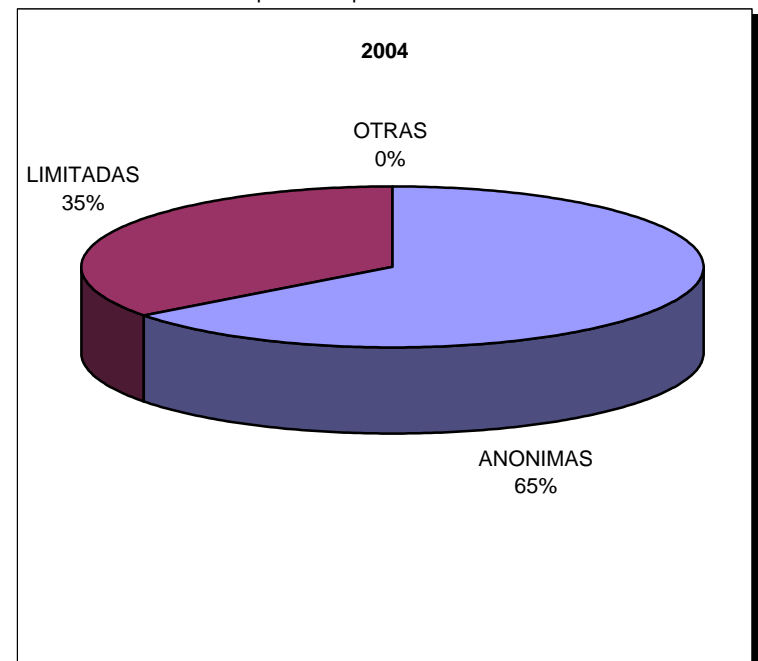

Fusiones por unión

Nacional

Ejercicio 2004

Distribución de capitales en sociedades anónimas principales de la fusión (miles de euros)

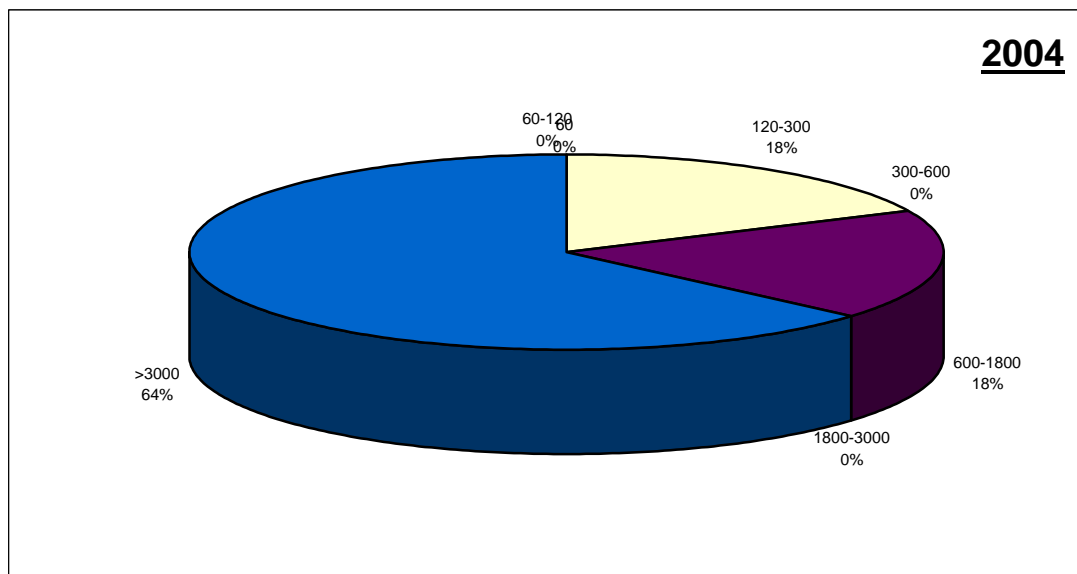

Distribución de capitales en sociedades limitadas principales de la fusión (miles de euros)

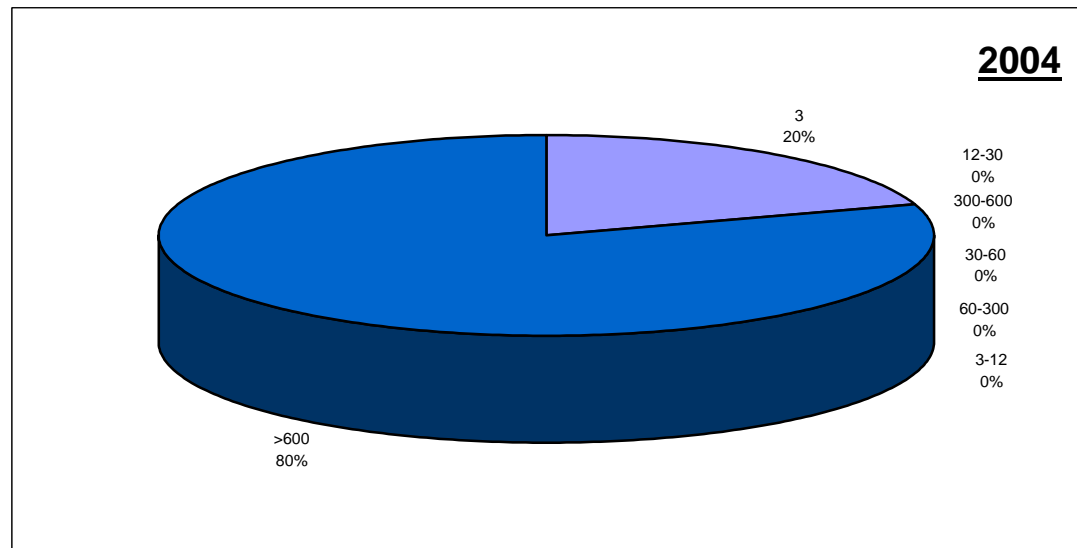

Fusiones por unión

Autonomías

Ejercicio 2004

Fusiones por unión

AUTONOMIA	Totales	ANONIMAS		LIMITADAS		OTRAS	
		Número		Número		Número	
ANDALUCIA	1	1		0		0	
ARAGON	0	0		0		0	
ASTURIAS	0	0		0		0	
BALEARES	0	0		0		0	
CANARIAS	1	1		0		0	
CANTABRIA	0	0		0		0	
CASTILLA-LEON	0	0		0		0	
CASTILLA-LA MANCHA	1	1		0		0	
CATALUÑA	4	1		3		0	
CEUTA Y MELILLA	0	0		0		0	
COMUN. VALENCIANA	0	0		0		0	
EXTREMADURA	0	0		0		0	
GALICIA	1	0		1		0	
MADRID	7	7		0		0	
MURCIA	1	0		1		0	
NAVARRA	0	0		0		0	
PAIS VASCO	1	0		1		0	
LA RIOJA	0	0		0		0	
TOTALES	17	11		6		0	

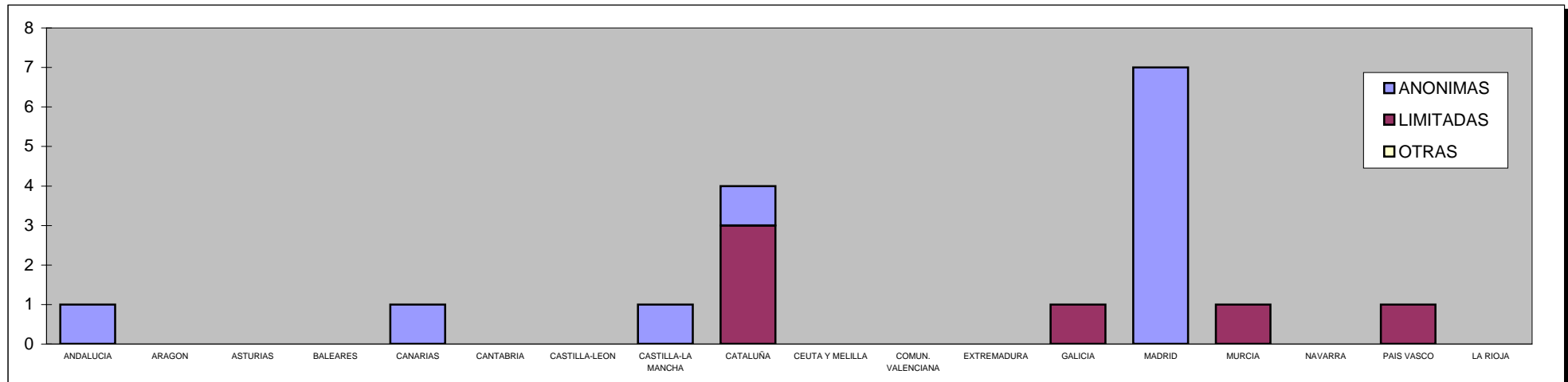

Fusiones por unión

Provincias

Ejercicio 2004

Fusiones por unión

PROVINCIA	Totales	ANONIMAS		LIMITADAS		OTRAS	
		Número		Número		Número	
ALAVA	0	0		0		0	
ALBACETE	0	0		0		0	
ALICANTE	0	0		0		0	
ALMERIA	0	0		0		0	
AVILA	0	0		0		0	
BADAJOS	0	0		0		0	
BALEARES	0	0		0		0	
BARCELONA	1	0		1		0	
BURGOS	0	0		0		0	
CACERES	0	0		0		0	
CADIZ	1	1		0		0	
CASTELLON	0	0		0		0	
CIUDAD REAL	0	0		0		0	
CORDOBA	0	0		0		0	
LA CORUÑA	0	0		0		0	
CUENCA	0	0		0		0	
GERONA	2	1		1		0	
GRANADA	0	0		0		0	
GUADALAJARA	0	0		0		0	
GUIPUZCOA	0	0		0		0	
HUELVA	0	0		0		0	
HUESCA	0	0		0		0	
JAEN	0	0		0		0	
LEON	0	0		0		0	
LERIDA	0	0		0		0	
LA RIOJA	0	0		0		0	

Fusiones por unión

Provincias

Ejercicio 2004

PROVINCIA	Totales	ANONIMAS		LIMITADAS		OTRAS	
		Número		Número		Número	
LUGO	0	0		0		0	
MADRID	7	7		0		0	
MALAGA	0	0		0		0	
MURCIA	1	0		1		0	
NAVARRA	0	0		0		0	
ORENSE	1	0		1		0	
ASTURIAS	0	0		0		0	
PALENCIA	0	0		0		0	
LAS PALMAS	0	0		0		0	
PONTEVEDRA	0	0		0		0	
SALAMANCA	0	0		0		0	
TENERIFE	1	1		0		0	
CANTABRIA	0	0		0		0	
SEGOVIA	0	0		0		0	
SEVILLA	0	0		0		0	
SORIA	0	0		0		0	
TARRAGONA	1	0		1		0	
TERUEL	0	0		0		0	
TOLEDO	1	1		0		0	
VALENCIA	0	0		0		0	
VALLADOLID	0	0		0		0	
VIZCAYA	1	0		1		0	
ZAMORA	0	0		0		0	
ZARAGOZA	0	0		0		0	
CEUTA	0	0		0		0	
MELILLA	0	0		0		0	
TOTALES	17	11		6		0	

ESCISIONES TOTALES

Escisiones totales

Nacional

Ejercicios 2002-2004

Sociedades escindidas totalmente

AÑO	Totales	ANONIMAS			LIMITADAS			OTRAS	
		Número			Número			Número	
2004	159	48			111			0	
2003	163	58			103			2	
2002	221	61			158			2	

Número de escisiones totales por forma social en los 3 últimos años

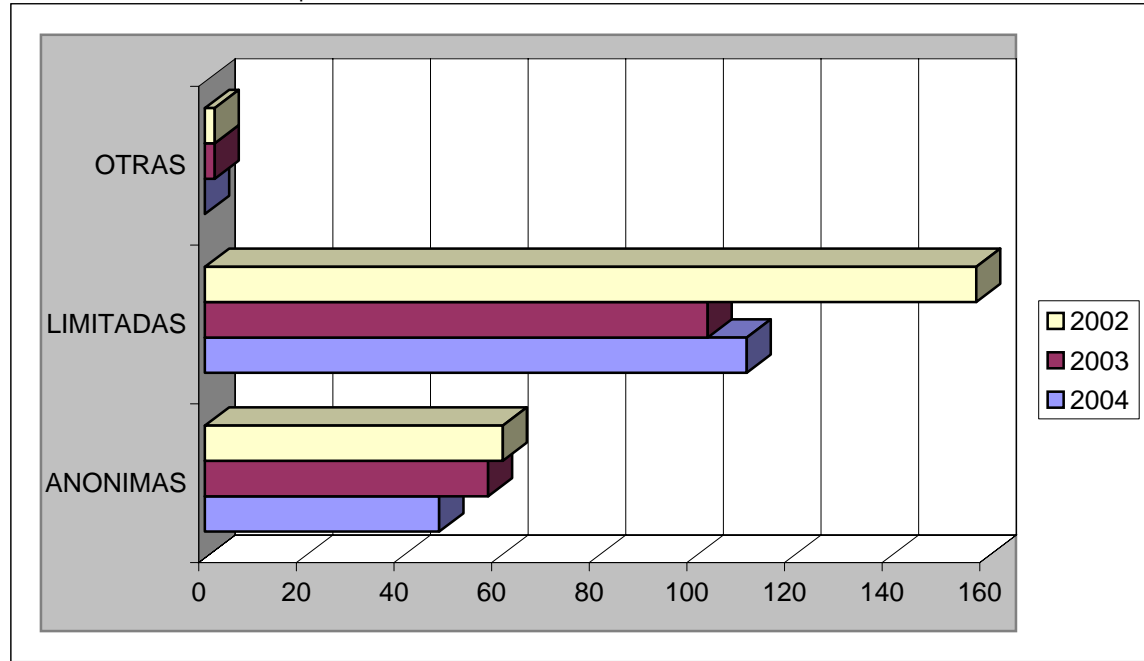

Distribución de escisiones totales por forma social en el último año

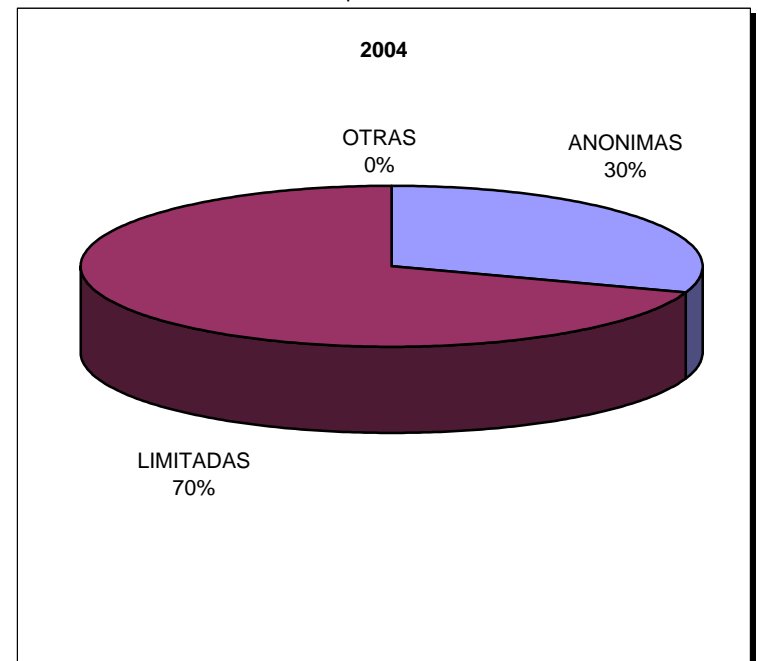

Escisiones totales

Nacional

Ejercicio 2004

Distribución de capitales en sociedades anónimas escindidas (miles de euros)

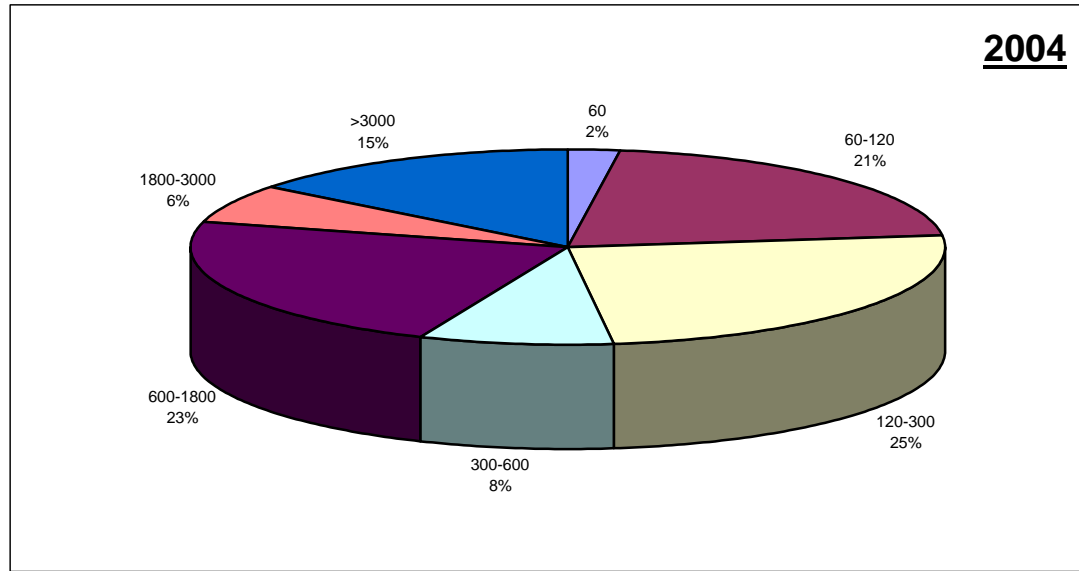

Distribución de capitales en sociedades limitadas escindidas (miles de euros)

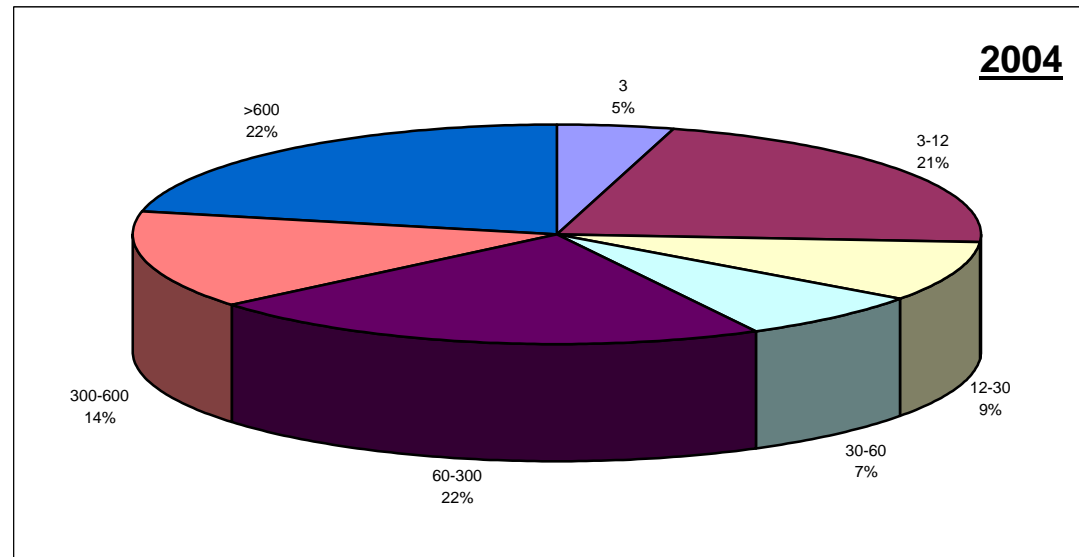

Escisiones totales

Autonomías

Ejercicio 2004

Sociedades escindidas totalmente

AUTONOMIA	Totales	ANONIMAS			LIMITADAS			OTRAS		
		Número			Número			Número		
ANDALUCIA	7	2			5			0		
ARAGON	3	2			1			0		
ASTURIAS	0	0			0			0		
BALEARES	4	0			4			0		
CANARIAS	5	1			4			0		
CANTABRIA	0	0			0			0		
CASTILLA-LEON	3	1			2			0		
CASTILLA-LA MANCHA	2	1			1			0		
CATALUÑA	37	10			27			0		
CEUTA Y MELILLA	0	0			0			0		
COMUN. VALENCIANA	15	1			14			0		
EXTREMADURA	1	0			1			0		
GALICIA	5	3			2			0		
MADRID	39	12			27			0		
MURCIA	2	0			2			0		
NAVARRA	13	8			5			0		
PAIS VASCO	23	7			16			0		
LA RIOJA	0	0			0			0		
TOTALES	159	48			111			0		

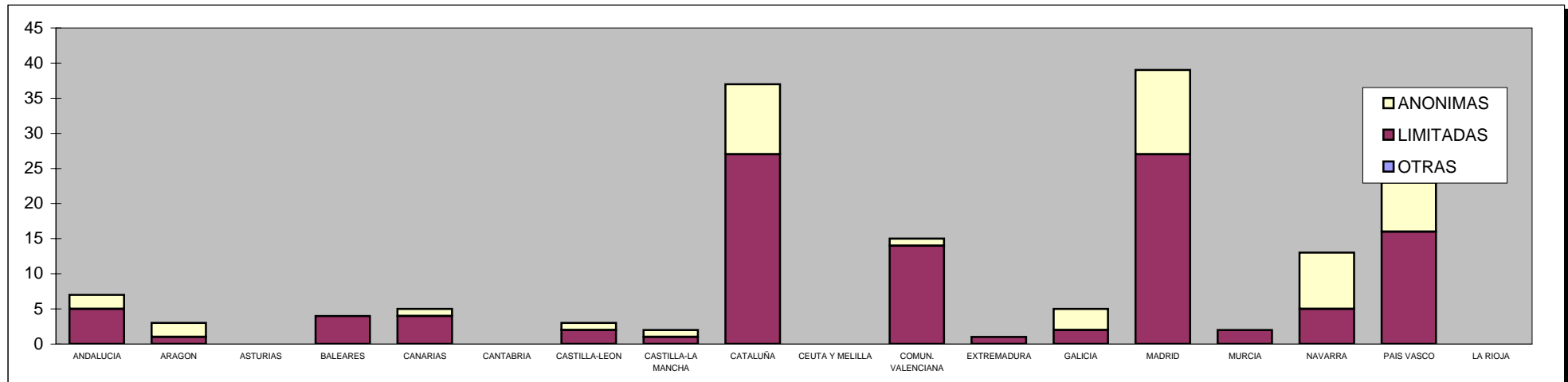

Escisiones totales

Provincias

Ejercicio 2004

Sociedades escindidas totalmente

PROVINCIA	Totales	ANONIMAS		LIMITADAS		OTRAS	
		Número		Número		Número	
ALAVA	3	1		2		0	
ALBACETE	2	1		1		0	
ALICANTE	3	0		3		0	
ALMERIA	1	0		1		0	
AVILA	1	0		1		0	
BADAJOS	1	0		1		0	
BALEARES	4	0		4		0	
BARCELONA	35	10		25		0	
BURGOS	1	1		0		0	
CACERES	0	0		0		0	
CADIZ	2	0		2		0	
CASTELLON	5	0		5		0	
CIUDAD REAL	0	0		0		0	
CORDOBA	1	1		0		0	
LA CORUÑA	1	0		1		0	
CUENCA	0	0		0		0	
GERONA	1	0		1		0	
GRANADA	0	0		0		0	
GUADALAJARA	0	0		0		0	
GUIPUZCOA	8	3		5		0	
HUELVA	0	0		0		0	
HUESCA	1	1		0		0	
JAEN	0	0		0		0	
LEON	0	0		0		0	
LERIDA	0	0		0		0	
LA RIOJA	0	0		0		0	

Escisiones totales

Provincias

Ejercicio 2004

PROVINCIA	Totales	ANONIMAS		LIMITADAS		OTRAS	
		Número		Número		Número	
LUGO	0	0		0		0	
MADRID	39	12		27		0	
MALAGA	2	1		1		0	
MURCIA	2	0		2		0	
NAVARRA	13	8		5		0	
ORENSE	0	0		0		0	
ASTURIAS	0	0		0		0	
PALENCIA	0	0		0		0	
LAS PALMAS	3	1		2		0	
PONTEVEDRA	4	3		1		0	
SALAMANCA	0	0		0		0	
TENERIFE	2	0		2		0	
CANTABRIA	0	0		0		0	
SEGOVIA	0	0		0		0	
SEVILLA	1	0		1		0	
SORIA	0	0		0		0	
TARRAGONA	1	0		1		0	
TERUEL	2	1		1		0	
TOLEDO	0	0		0		0	
VALENCIA	7	1		6		0	
VALLADOLID	0	0		0		0	
VIZCAYA	12	3		9		0	
ZAMORA	1	0		1		0	
ZARAGOZA	0	0		0		0	
CEUTA	0	0		0		0	
MELILLA	0	0		0		0	
TOTALES	159	48		111		0	

ESCISIONES PARCIALES

Escisiones parciales

Nacional

Ejercicios 2002-2004

Sociedades escindidas parcialmente

AÑO	Totales	ANONIMAS			LIMITADAS			OTRAS		
		Número			Número			Número		
2004	269	97			170			2		
2003	293	134			155			4		
2002	305	140			161			4		

Número de escisiones parciales por forma social en los 3 últimos años

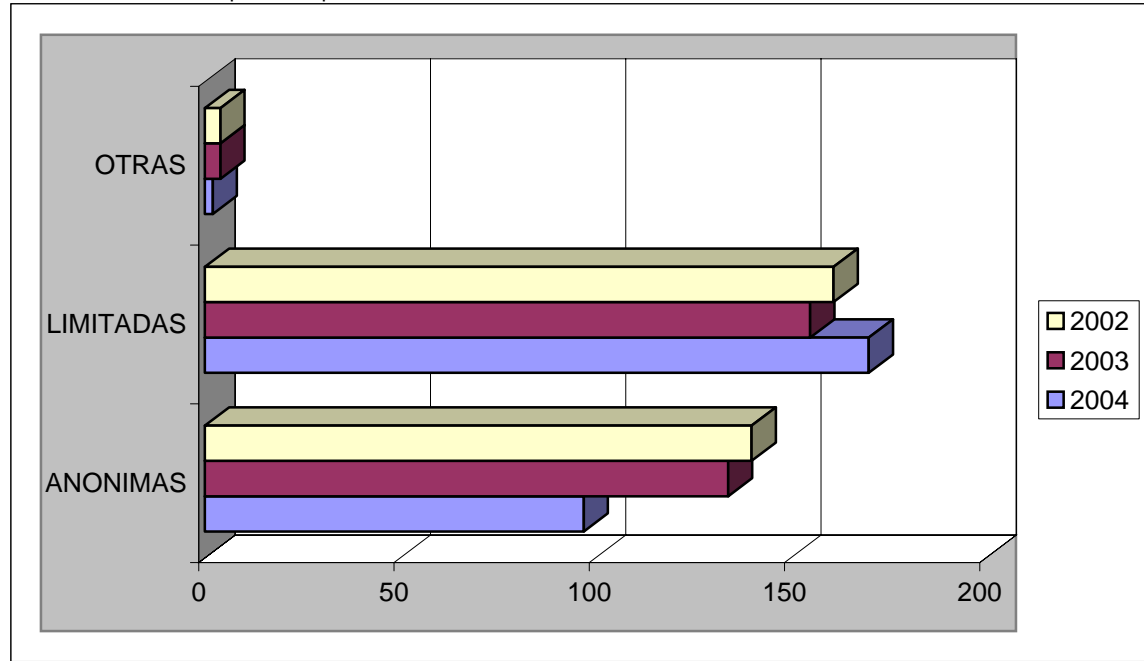

Distribución de escisiones parciales por forma social en el último año

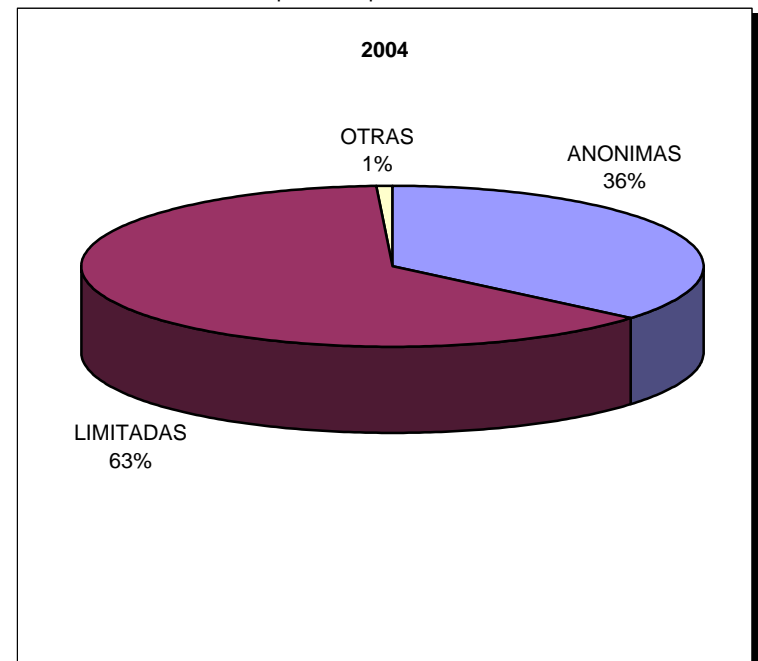

Escisiones parciales

Nacional

Ejercicio 2004

Distribución de capitales en sociedades anónimas escindidas (miles de euros)

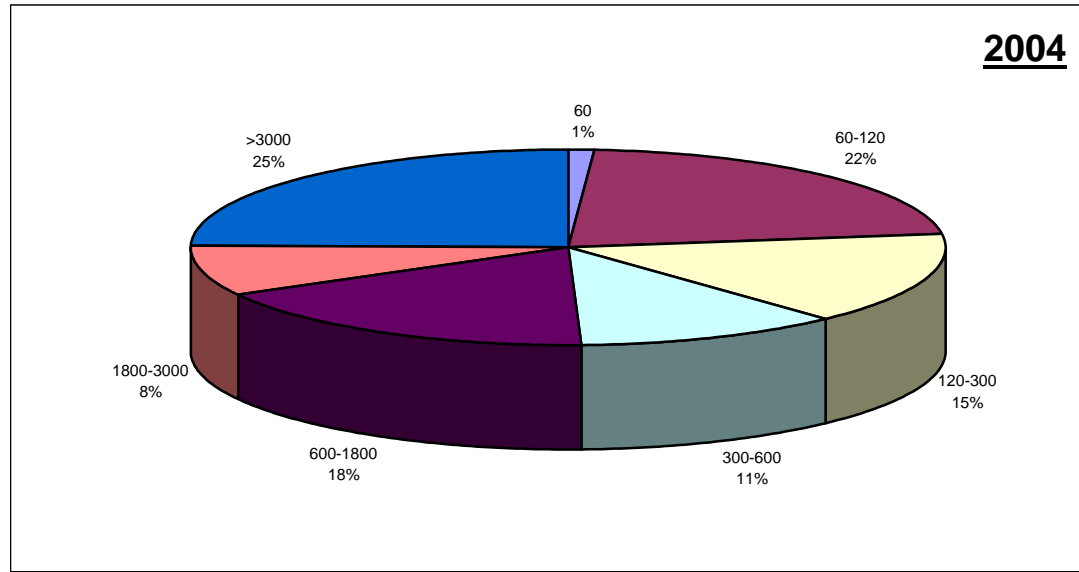

Distribución de capitales en sociedades limitadas escindidas (miles de euros)

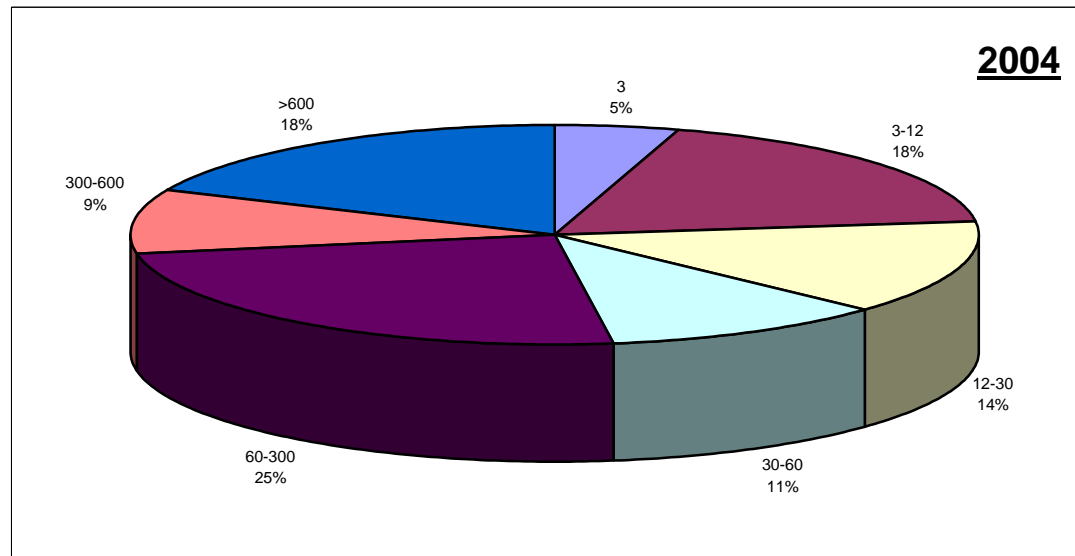

Escisiones parciales

Autonomías

Ejercicio 2004

Sociedades escindidas parcialmente

AUTONOMIA	Totales	ANONIMAS		LIMITADAS		OTRAS	
		Número		Número		Número	
ANDALUCIA	20	4		16		0	
ARAGON	3	0		3		0	
ASTURIAS	5	2		3		0	
BALEARES	5	2		3		0	
CANARIAS	6	2		4		0	
CANTABRIA	1	0		1		0	
CASTILLA-LEON	12	5		7		0	
CASTILLA-LA MANCHA	3	0		3		0	
CATALUÑA	74	33		41		0	
CEUTA Y MELILLA	0	0		0		0	
COMUN. VALENCIANA	22	4		18		0	
EXTREMADURA	2	1		1		0	
GALICIA	13	1		12		0	
MADRID	76	33		41		2	
MURCIA	5	1		4		0	
NAVARRA	0	0		0		0	
PAIS VASCO	20	8		12		0	
LA RIOJA	2	1		1		0	
TOTALES	269	97		170		2	

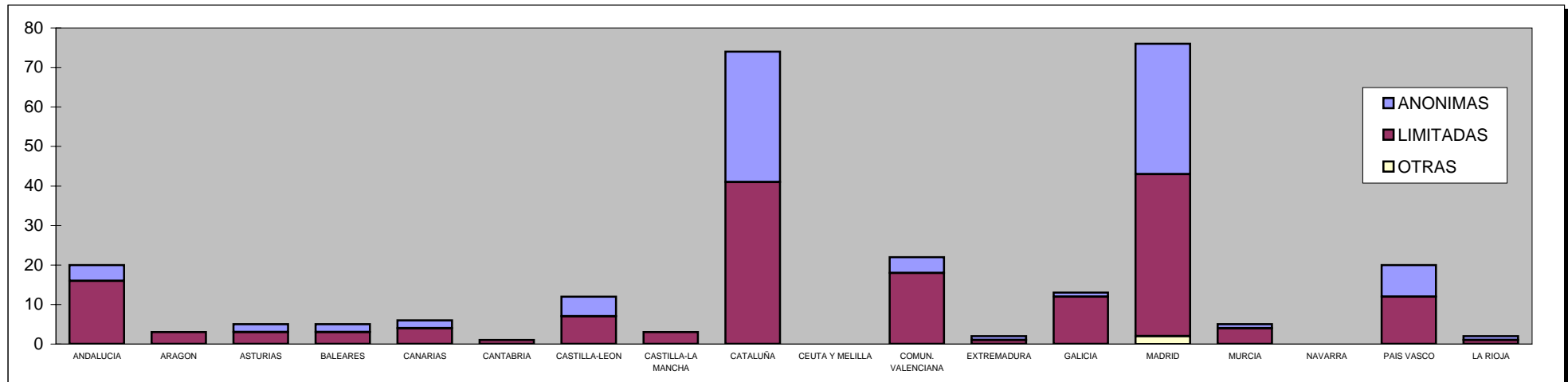

Escisiones parciales

Provincias

Ejercicio 2004

Sociedades escindidas parcialmente

PROVINCIA	Totales	ANONIMAS		LIMITADAS		OTRAS	
		Número		Número		Número	
ALAVA	6	3		3		0	
ALBACETE	2	0		2		0	
ALICANTE	7	0		7		0	
ALMERIA	2	0		2		0	
AVILA	1	0		1		0	
BADAJOS	2	1		1		0	
BALEARES	5	2		3		0	
BARCELONA	59	28		31		0	
BURGOS	1	1		0		0	
CACERES	0	0		0		0	
CADIZ	0	0		0		0	
CASTELLON	2	2		0		0	
CIUDAD REAL	0	0		0		0	
CORDOBA	1	1		0		0	
LA CORUÑA	7	1		6		0	
CUENCA	0	0		0		0	
GERONA	11	4		7		0	
GRANADA	0	0		0		0	
GUADALAJARA	0	0		0		0	
GUIPUZCOA	5	2		3		0	
HUELVA	0	0		0		0	
HUESCA	0	0		0		0	
JAEN	2	0		2		0	
LEON	0	0		0		0	
LERIDA	3	1		2		0	
LA RIOJA	2	1		1		0	

Escisiones parciales

Provincias

Ejercicio 2004

PROVINCIA	Totales	ANONIMAS		LIMITADAS		OTRAS	
		Número		Número		Número	
LUGO	1	0		1		0	
MADRID	76	33		41		2	
MALAGA	10	2		8		0	
MURCIA	5	1		4		0	
NAVARRA	0	0		0		0	
ORENSE	1	0		1		0	
ASTURIAS	5	2		3		0	
PALENCIA	0	0		0		0	
LAS PALMAS	3	1		2		0	
PONTEVEDRA	4	0		4		0	
SALAMANCA	2	0		2		0	
TENERIFE	3	1		2		0	
CANTABRIA	1	0		1		0	
SEGOVIA	0	0		0		0	
SEVILLA	5	1		4		0	
SORIA	0	0		0		0	
TARRAGONA	1	0		1		0	
TERUEL	1	0		1		0	
TOLEDO	1	0		1		0	
VALENCIA	13	2		11		0	
VALLADOLID	7	3		4		0	
VIZCAYA	9	3		6		0	
ZAMORA	1	1		0		0	
ZARAGOZA	2	0		2		0	
CEUTA	0	0		0		0	
MELILLA	0	0		0		0	
TOTALES	269	97		170		2	

SUSPENSIONES DE PAGOS

Suspensiones de pagos

Nacional

Ejercicios 2002-2004

Suspensiones de pagos en los 3 últimos años

AÑO	Totales	ANONIMAS			LIMITADAS			OTRAS		
		Número			Número			Número		
2004	183	93			87			3		
2003	211	101			107			3		
2002	191	85			100			6		

Suspensiones de pagos en los 3 últimos años por forma social

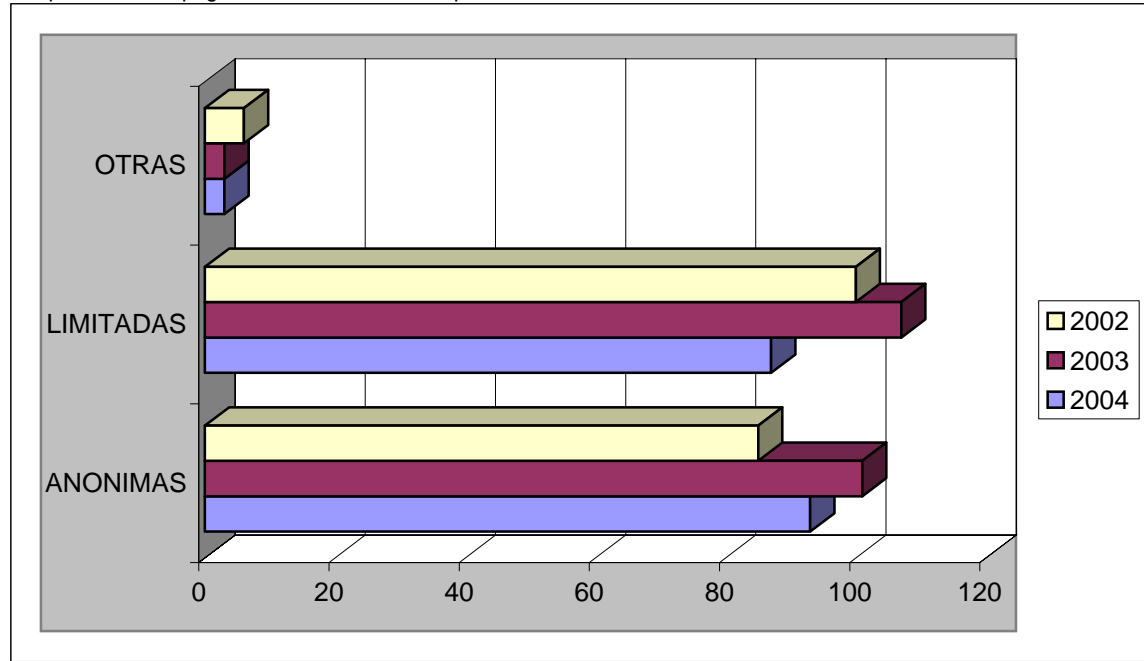

Distribución de suspensiones de pagos por forma social en el último año

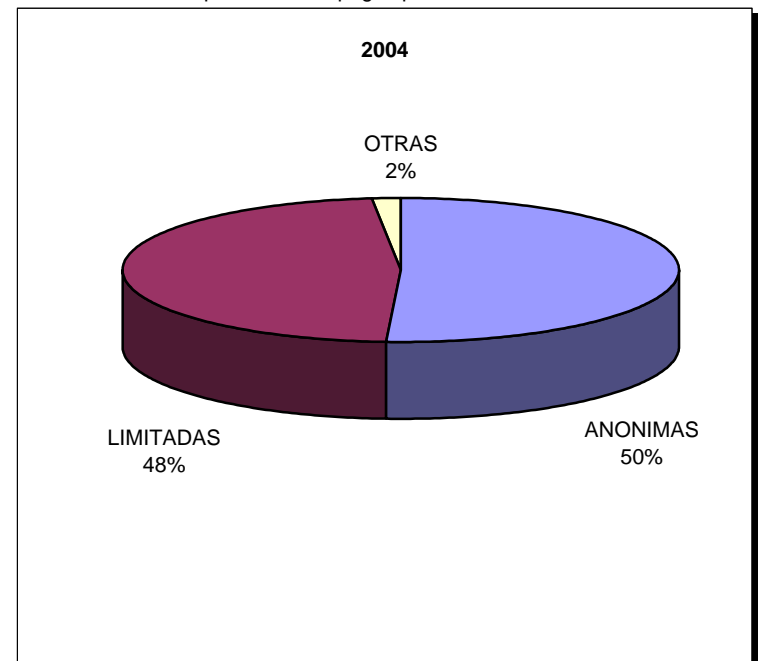

Suspensiones de pagos

Autonomías

Ejercicio 2004

Suspensiones de pagos

AUTONOMIA	Totales	ANONIMAS		LIMITADAS		OTRAS	
		Número		Número		Número	
ANDALUCIA	17	9		7		1	
ARAGON	7	1		6		0	
ASTURIAS	6	3		3		0	
BALEARES	1	0		1		0	
CANARIAS	0	0		0		0	
CANTABRIA	1	1		0		0	
CASTILLA-LEON	7	6		1		0	
CASTILLA-LA MANCHA	9	6		3		0	
CATALUÑA	53	31		22		0	
CEUTA Y MELILLA	0	0		0		0	
COMUN. VALENCIANA	30	5		24		1	
EXTREMADURA	8	4		4		0	
GALICIA	5	3		2		0	
MADRID	18	13		4		1	
MURCIA	2	1		1		0	
NAVARRA	5	1		4		0	
PAIS VASCO	12	8		4		0	
LA RIOJA	2	1		1		0	
TOTALES	183	93		87		3	

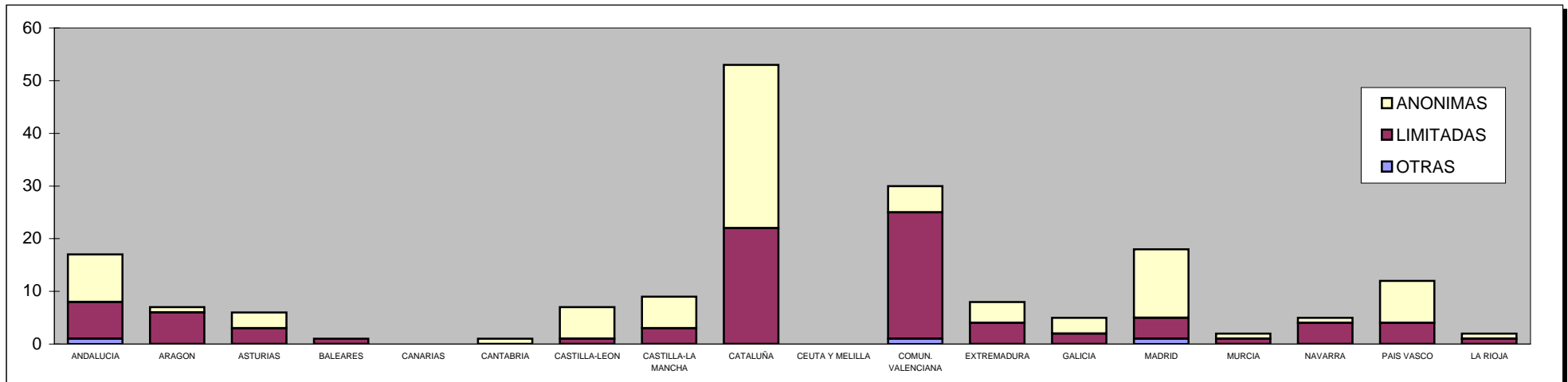

Suspensiones de pagos

Provincias

Ejercicio 2004

Suspensiones de pagos

PROVINCIA	Totales	ANONIMAS		LIMITADAS		OTRAS	
		Número		Número		Número	
ALAVA	0	0		0		0	
ALBACETE	3	1		2		0	
ALICANTE	11	1		9		1	
ALMERIA	0	0		0		0	
AVILA	0	0		0		0	
BADAJOS	4	1		3		0	
BALEARES	1	0		1		0	
BARCELONA	43	25		18		0	
BURGOS	1	1		0		0	
CACERES	4	3		1		0	
CADIZ	1	0		1		0	
CASTELLON	3	1		2		0	
CIUDAD REAL	1	1		0		0	
CORDOBA	5	5		0		0	
LA CORUÑA	1	0		1		0	
CUENCA	1	1		0		0	
GERONA	5	4		1		0	
GRANADA	1	0		1		0	
GUADALAJARA	0	0		0		0	
GUIPUZCOA	2	1		1		0	
HUELVA	4	1		3		0	
HUESCA	0	0		0		0	
JAEN	1	1		0		0	
LEON	1	1		0		0	
LERIDA	0	0		0		0	
LA RIOJA	2	1		1		0	

Suspensiones de pagos

Provincias

Ejercicio 2004

PROVINCIA	Totales	ANONIMAS		LIMITADAS		OTRAS	
		Número		Número		Número	
LUGO	1	1		0		0	
MADRID	18	13		4		1	
MALAGA	2	0		1		1	
MURCIA	2	1		1		0	
NAVARRA	5	1		4		0	
ORENSE	1	0		1		0	
ASTURIAS	6	3		3		0	
PALENCIA	1	1		0		0	
LAS PALMAS	0	0		0		0	
PONTEVEDRA	2	2		0		0	
SALAMANCA	2	2		0		0	
TENERIFE	0	0		0		0	
CANTABRIA	1	1		0		0	
SEGOVIA	0	0		0		0	
SEVILLA	3	2		1		0	
SORIA	1	1		0		0	
TARRAGONA	5	2		3		0	
TERUEL	0	0		0		0	
TOLEDO	4	3		1		0	
VALENCIA	16	3		13		0	
VALLADOLID	1	0		1		0	
VIZCAYA	10	7		3		0	
ZAMORA	0	0		0		0	
ZARAGOZA	7	1		6		0	
CEUTA	0	0		0		0	
MELILLA	0	0		0		0	
TOTALES	183	93		87		3	

QUIEBRAS

Quiebras

Nacional

Ejercicios 2002-2004

Quiebras en los 3 últimos años

AÑO	Totales	ANONIMAS			LIMITADAS			OTRAS	
		Número			Número			Número	
2004	731	192			532			7	
2003	708	209			493			6	
2002	628	197			422			9	

Quiebras en los 3 últimos años por forma social

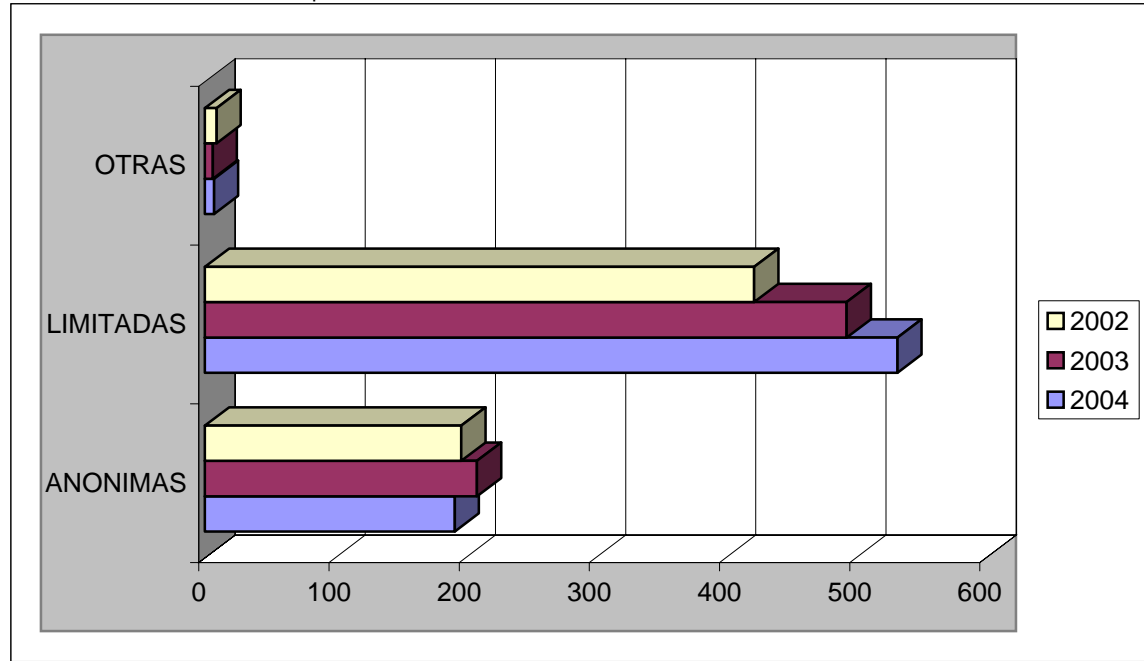

Distribución de quiebras por forma social en el último año

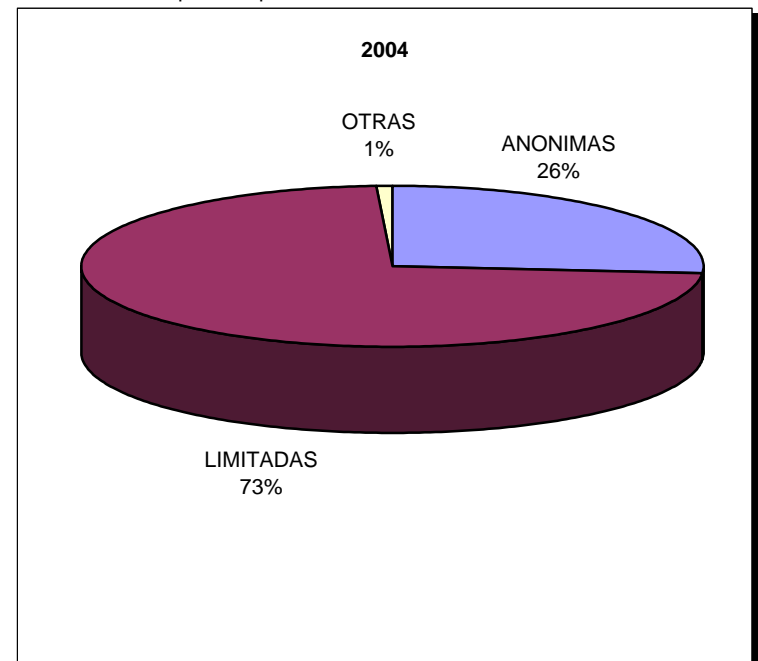

Quiebras

Autonomías

Ejercicio 2004

Quiebras

AUTONOMIA	Totales	ANONIMAS		LIMITADAS		OTRAS	
		Número		Número		Número	
ANDALUCIA	26	5		21		0	
ARAGON	18	2		16		0	
ASTURIAS	20	5		15		0	
BALEARES	31	5		26		0	
CANARIAS	11	3		8		0	
CANTABRIA	5	1		4		0	
CASTILLA-LEON	26	6		19		1	
CASTILLA-LA MANCHA	6	3		3		0	
CATALUÑA	329	74		254		1	
CEUTA Y MELILLA	0	0		0		0	
COMUN. VALENCIANA	53	6		46		1	
EXTREMADURA	1	1		0		0	
GALICIA	21	6		15		0	
MADRID	86	45		40		1	
MURCIA	6	0		6		0	
NAVARRA	7	2		5		0	
PAIS VASCO	77	27		47		3	
LA RIOJA	8	1		7		0	
TOTALES	731	192		532		7	

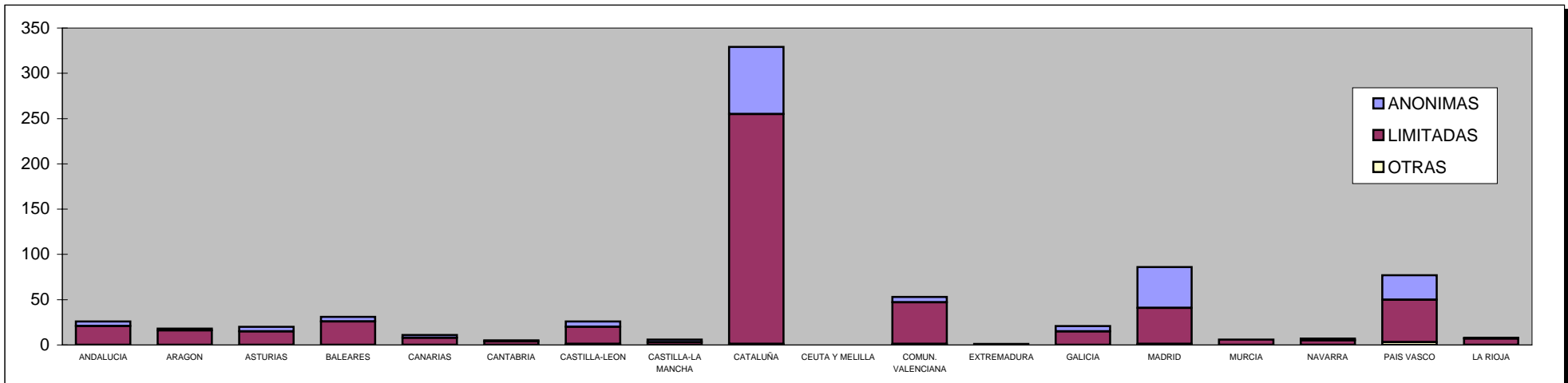

Quiebras

Provincias

Ejercicio 2004

Quiebras

PROVINCIA	Totales	ANONIMAS		LIMITADAS		OTRAS	
		Número		Número		Número	
ALAVA	10	4		6		0	
ALBACETE	1	0		1		0	
ALICANTE	15	0		15		0	
ALMERIA	1	1		0		0	
AVILA	1	1		0		0	
BADAJOS	1	1		0		0	
BALEARES	31	5		26		0	
BARCELONA	308	71		237		0	
BURGOS	4	1		3		0	
CACERES	0	0		0		0	
CADIZ	4	0		4		0	
CASTELLON	6	0		6		0	
CIUDAD REAL	0	0		0		0	
CORDOBA	7	1		6		0	
LA CORUÑA	12	3		9		0	
CUENCA	1	0		1		0	
GERONA	0	0		0		0	
GRANADA	1	0		1		0	
GUADALAJARA	1	0		1		0	
GUIPUZCOA	32	13		17		2	
HUELVA	1	0		1		0	
HUESCA	2	0		2		0	
JAEN	0	0		0		0	
LEON	7	1		6		0	
LERIDA	9	1		7		1	
LA RIOJA	8	1		7		0	

Quiebras

Provincias

Ejercicio 2004

PROVINCIA	Totales	ANONIMAS		LIMITADAS		OTRAS	
		Número		Número		Número	
LUGO	3	2		1		0	
MADRID	86	45		40		1	
MALAGA	7	2		5		0	
MURCIA	6	0		6		0	
NAVARRA	7	2		5		0	
ORENSE	0	0		0		0	
ASTURIAS	20	5		15		0	
PALENCIA	2	0		2		0	
LAS PALMAS	5	1		4		0	
PONTEVEDRA	6	1		5		0	
SALAMANCA	3	0		3		0	
TENERIFE	6	2		4		0	
CANTABRIA	5	1		4		0	
SEGOVIA	0	0		0		0	
SEVILLA	5	1		4		0	
SORIA	1	0		1		0	
TARRAGONA	12	2		10		0	
TERUEL	0	0		0		0	
TOLEDO	3	3		0		0	
VALENCIA	32	6		25		1	
VALLADOLID	7	3		4		0	
VIZCAYA	35	10		24		1	
ZAMORA	1	0		0		1	
ZARAGOZA	16	2		14		0	
CEUTA	0	0		0		0	
MELILLA	0	0		0		0	
TOTALES	731	192		532		7	

PROCEDIMIENTOS CONCURSALES

Procedimientos concursales

Autonomías

Ejercicio 2004

AUTONOMIA	Totales	ANONIMAS		LIMITADAS		OTRAS	
		Número		Número		Número	
ANDALUCIA	4	3		1		0	
ARAGON	2	0		2		0	
ASTURIAS	7	0		7		0	
BALEARES	2	0		2		0	
CANARIAS	1	1		0		0	
CANTABRIA	1	0		1		0	
CASTILLA-LEON	5	2		3		0	
CASTILLA-LA MANCHA	3	0		3		0	
CATALUÑA	17	7		10		0	
CEUTA Y MELILLA	0	0		0		0	
COMUN. VALENCIANA	3	1		2		0	
EXTREMADURA	0	0		0		0	
GALICIA	8	2		4		2	
MADRID	13	5		8		0	
MURCIA	1	0		1		0	
NAVARRA	2	0		2		0	
PAIS VASCO	7	1		6		0	
LA RIOJA	1	0		1		0	
TOTALES	77	22		53		2	

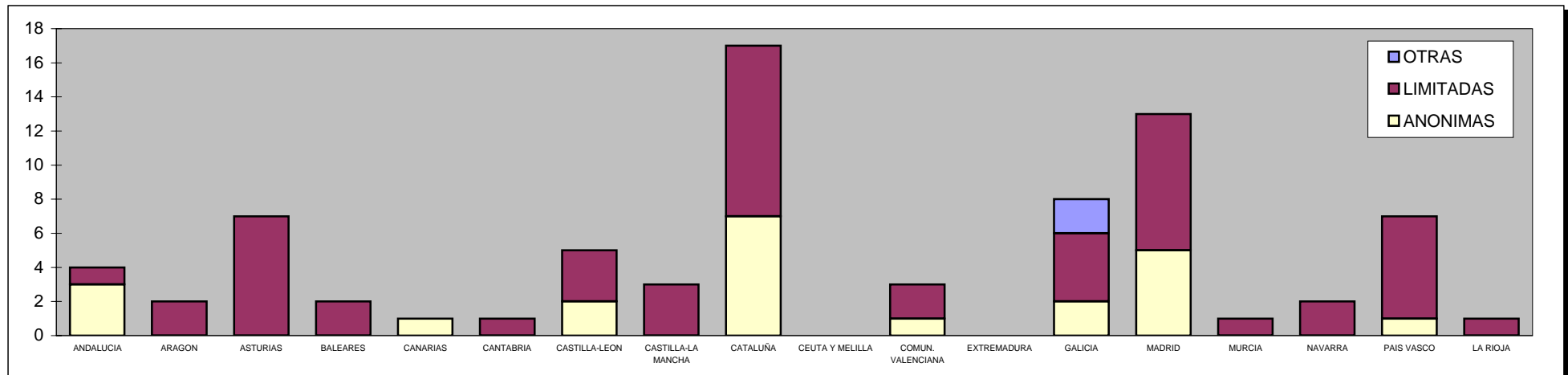

Procedimientos concursales

Provincias

Ejercicio 2004

PROVINCIA	Totales	ANONIMAS		LIMITADAS		OTRAS	
		Número		Número		Número	
ALAVA	3	1		2		0	
ALBACETE	0	0		0		0	
ALICANTE	1	0		1		0	
ALMERIA	0	0		0		0	
AVILA	0	0		0		0	
BADAJOS	0	0		0		0	
BALEARES	2	0		2		0	
BARCELONA	17	7		10		0	
BURGOS	0	0		0		0	
CACERES	0	0		0		0	
CADIZ	0	0		0		0	
CASTELLON	2	1		1		0	
CIUDAD REAL	3	0		3		0	
CORDOBA	2	1		1		0	
LA CORUÑA	4	0		2		2	
CUENCA	0	0		0		0	
GERONA	0	0		0		0	
GRANADA	0	0		0		0	
GUADALAJARA	0	0		0		0	
GUIPUZCOA	2	0		2		0	
HUELVA	1	1		0		0	
HUESCA	0	0		0		0	
JAEN	0	0		0		0	
LEON	1	1		0		0	
LERIDA	0	0		0		0	
LA RIOJA	1	0		1		0	

Procedimientos concursales

Provincias

Ejercicio 2004

PROVINCIA	Totales	ANONIMAS		LIMITADAS		OTRAS	
		Número		Número		Número	
LUGO	2	0		2		0	
MADRID	13	5		8		0	
MALAGA	0	0		0		0	
MURCIA	1	0		1		0	
NAVARRA	2	0		2		0	
ORENSE	0	0		0		0	
ASTURIAS	7	0		7		0	
PALENCIA	0	0		0		0	
LAS PALMAS	1	1		0		0	
PONTEVEDRA	2	2		0		0	
SALAMANCA	0	0		0		0	
TENERIFE	0	0		0		0	
CANTABRIA	1	0		1		0	
SEGOVIA	0	0		0		0	
SEVILLA	1	1		0		0	
SORIA	1	1		0		0	
TARRAGONA	0	0		0		0	
TERUEL	0	0		0		0	
TOLEDO	0	0		0		0	
VALENCIA	0	0		0		0	
VALLADOLID	1	0		1		0	
VIZCAYA	2	0		2		0	
ZAMORA	2	0		2		0	
ZARAGOZA	2	0		2		0	
CEUTA	0	0		0		0	
MELILLA	0	0		0		0	
TOTALES	77	22		53		2	

SOCIEDADES UNIPERSONALES

Sociedades unipersonales. Declaración

Autonomías

Ejercicio 2004

Sociedades unipersonales declaradas

AUTONOMIA	Totales	ANONIMAS		LIMITADAS		OTRAS	
		Número		Número		Número	
ANDALUCIA	6.467	136		6.310		21	
ARAGON	834	40		789		5	
ASTURIAS	568	27		541		0	
BALEARES	1.147	39		1.105		3	
CANARIAS	2.068	50		2.010		8	
CANTABRIA	274	12		262		0	
CASTILLA-LEON	1.237	70		1.162		5	
CASTILLA-LA MANCHA	1.187	37		1.145		5	
CATALUÑA	7.398	599		6.756		43	
CEUTA Y MELILLA	76	1		75		0	
COMUN. VALENCIANA	4.899	141		4.751		7	
EXTREMADURA	378	13		364		1	
GALICIA	2.115	65		2.045		5	
MADRID	7.482	558		6.892		32	
MURCIA	1.192	24		1.167		1	
NAVARRA							
PAIS VASCO	1.515	118		1.386		11	
LA RIOJA	186	16		168		2	
TOTALES	39.023	1.946		36.928		149	

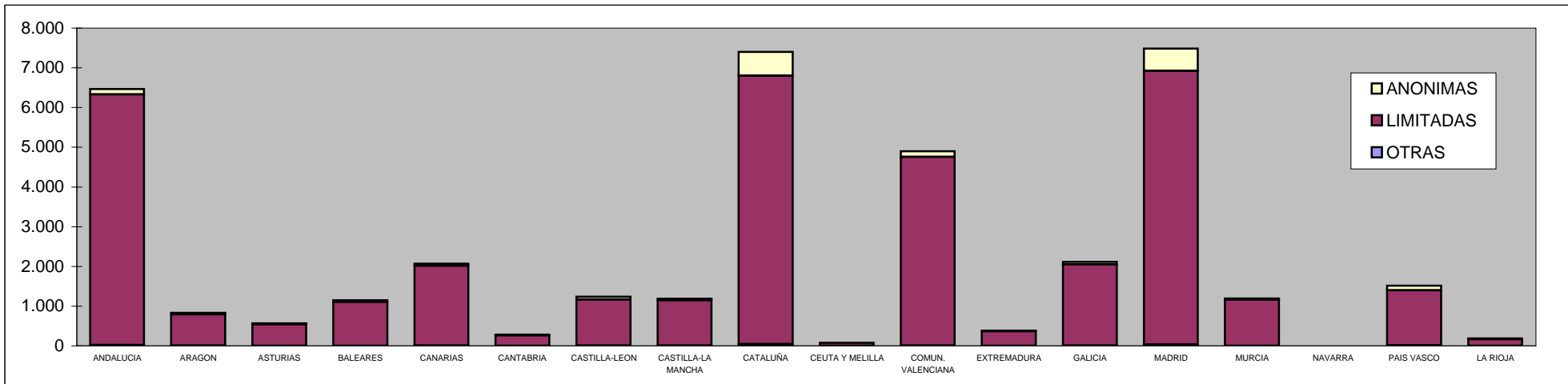

Sociedades unipersonales. Declaración

Nacional

Ejercicio 2004

Distribución de capitales en sociedades unipersonales anónimas (miles de euros)

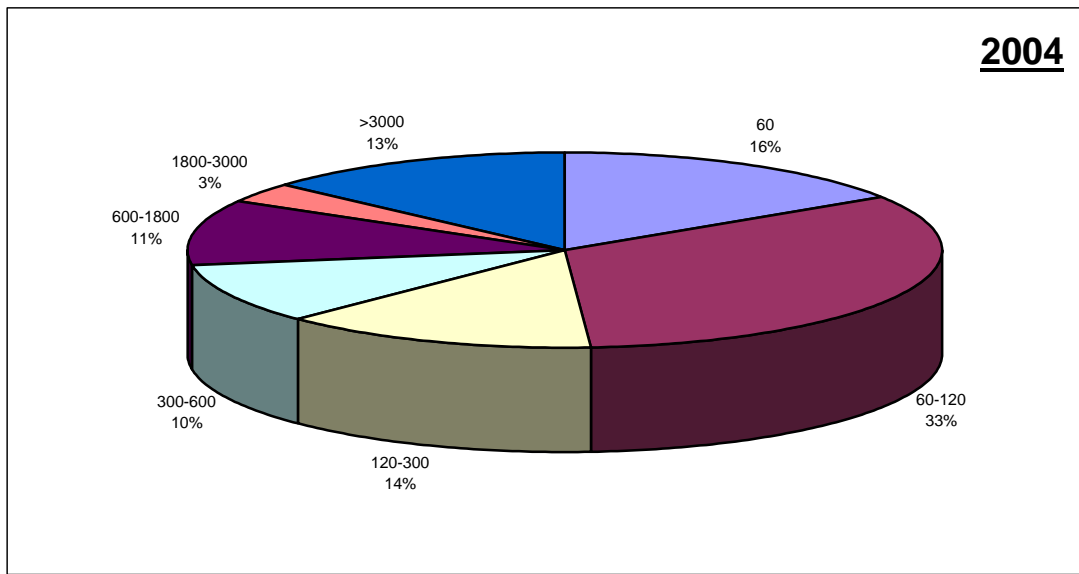

Distribución de capitales en sociedades unipersonales limitadas (miles de euros)

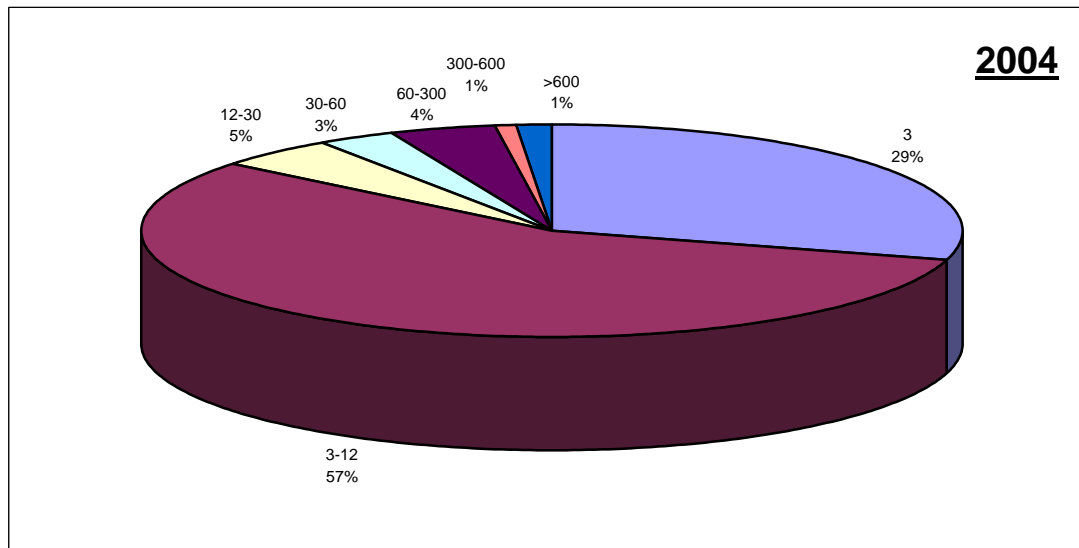

Sociedades unipersonales. Pérdida

Autonomías

Ejercicio 2004

Sociedades unipersonales. Pérdida

AUTONOMIA	Totales	ANONIMAS		LIMITADAS		OTRAS	
		Número		Número		Número	
ANDALUCIA	660	17		640		3	
ARAGON	104	12		91		1	
ASTURIAS	61	4		57		0	
BALEARES	140	8		130		2	
CANARIAS	183	5		177		1	
CANTABRIA	27	0		27		0	
CASTILLA-LEON	123	10		113		0	
CASTILLA-LA MANCHA	90	6		84		0	
CATALUÑA	1.032	79		947		6	
CEUTA Y MELILLA	7	0		7		0	
COMUN. VALENCIANA	549	27		520		2	
EXTREMADURA	38	2		36		0	
GALICIA	223	21		202		0	
MADRID	731	94		635		2	
MURCIA	106	5		101		0	
NAVARRA							
PAIS VASCO	162	21		140		1	
LA RIOJA	20	3		17		0	
TOTALES	4.256	314		3.924		18	

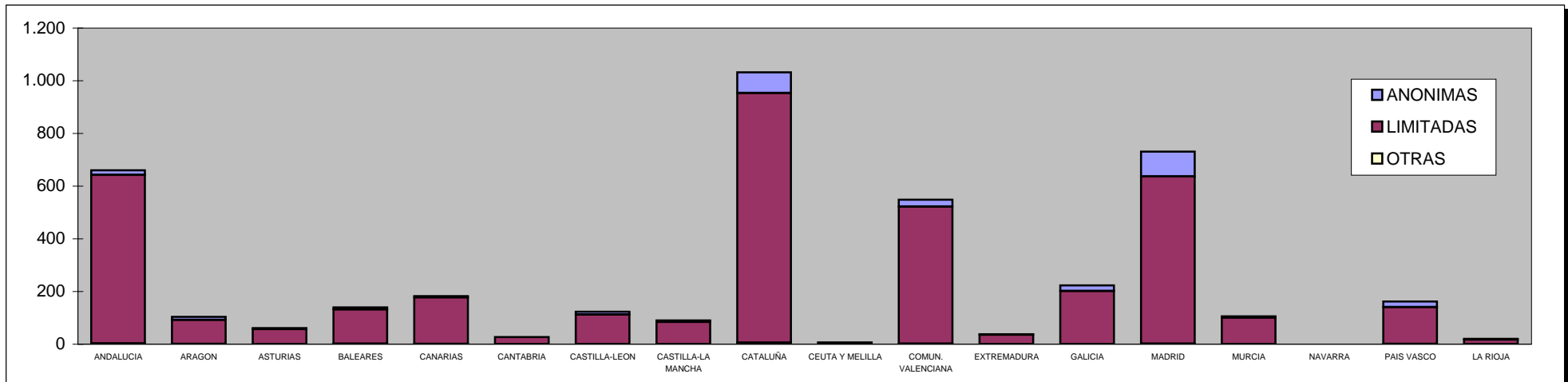

ORGANOS DE ADMINISTRACIÓN

Organos de administración

Nacional

Ejercicio 2004

Distribución por forma social

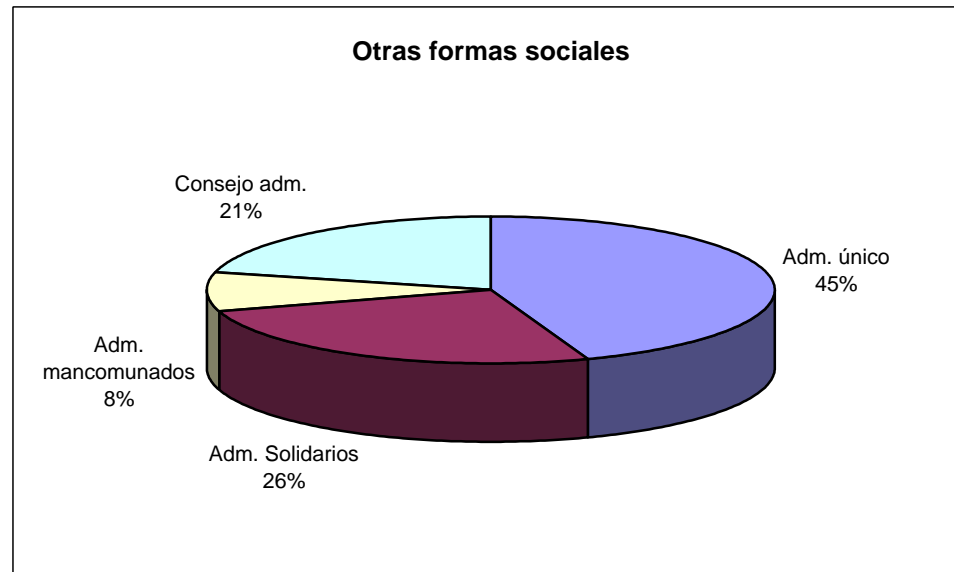
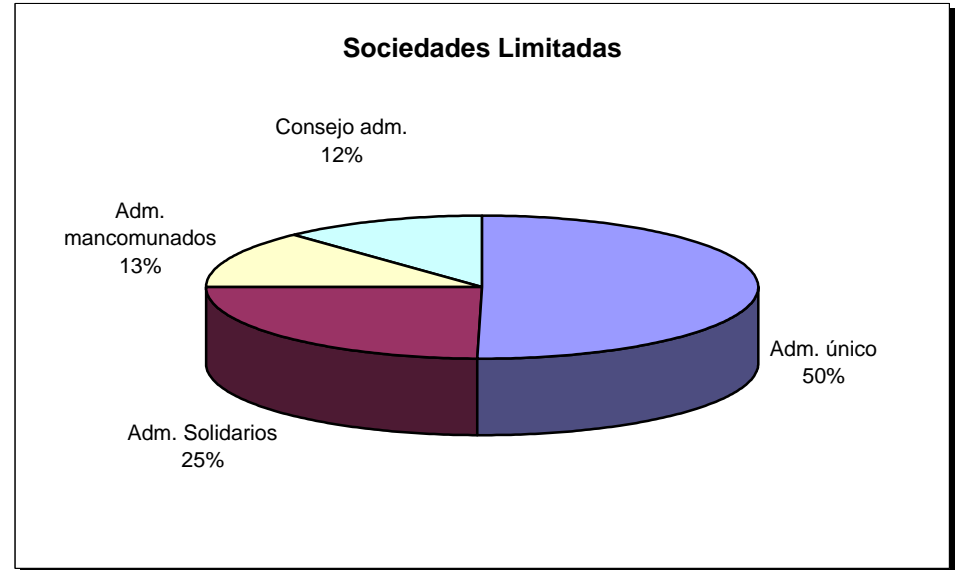
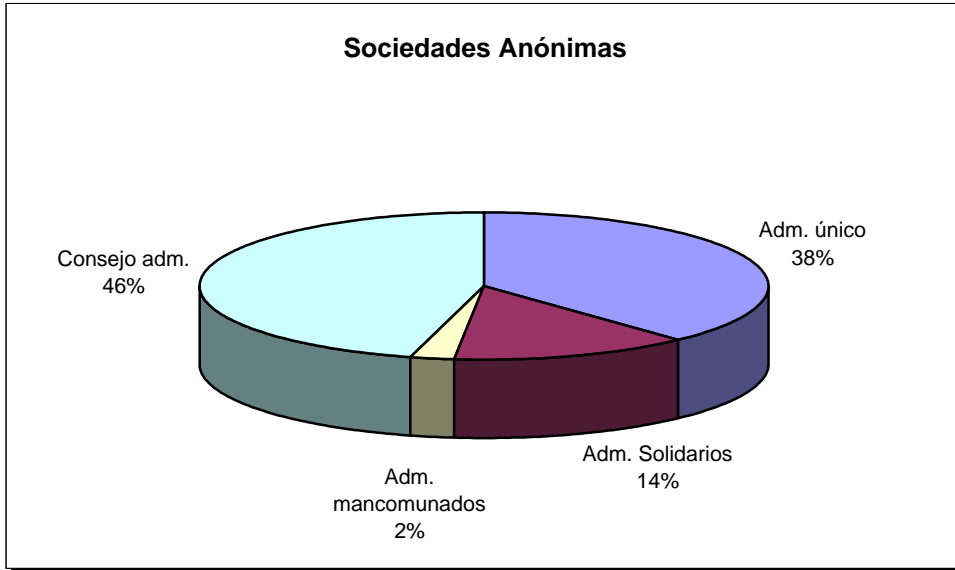

Organos de administración

Nacional

Ejercicio 2004

Distribución según capital social

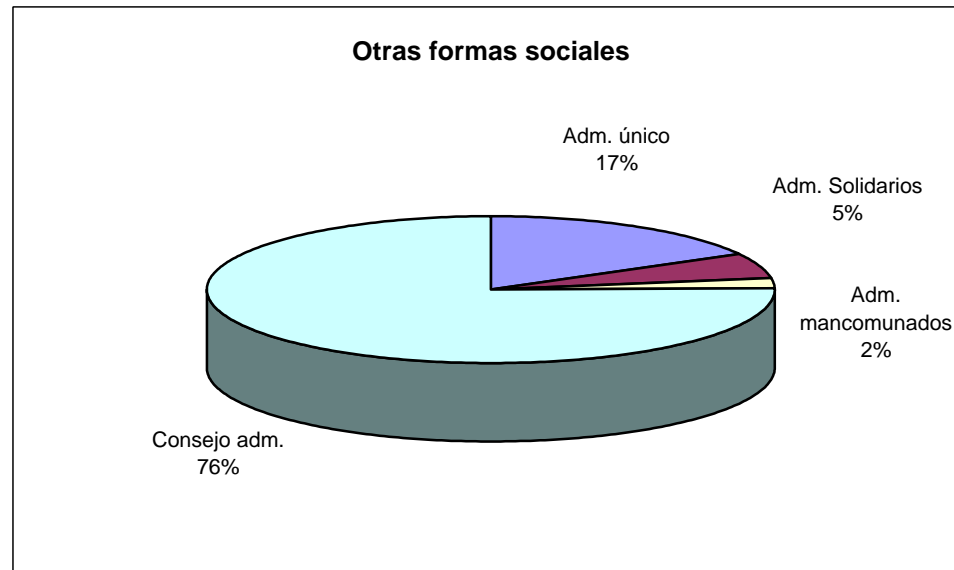
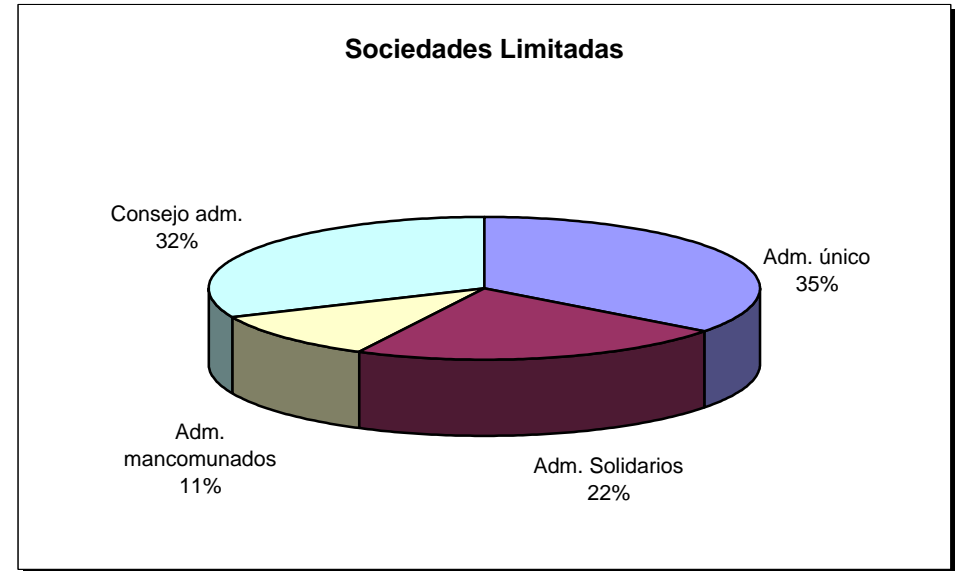
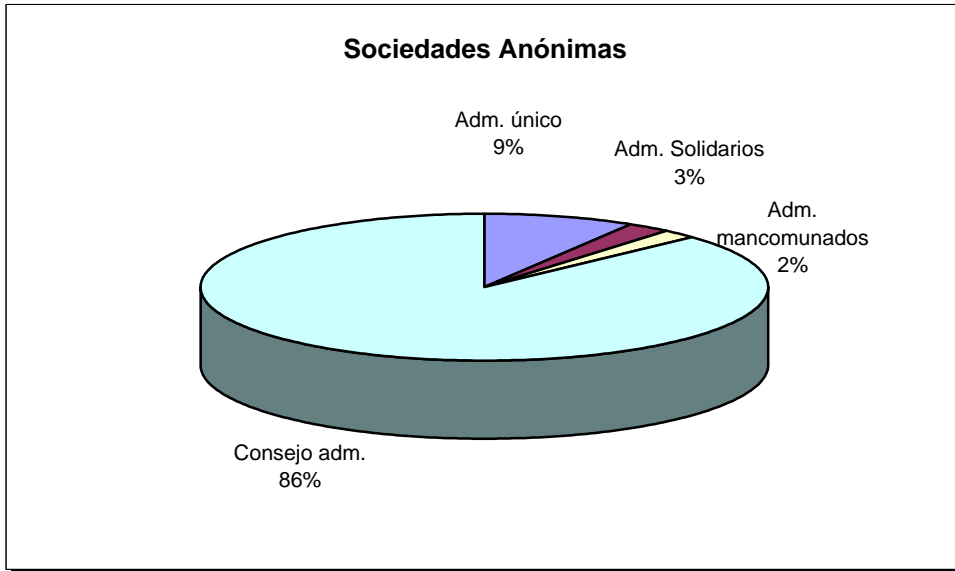

DEPÓSITOS DE CUENTAS

Depósitos de cuentas

Nacional

Ejercicios 2002-2004

Depósitos de cuentas ordinarios

AÑO	Totales	ANONIMAS		LIMITADAS		OTRAS	
		Número		Número		Número	
2004	993.809	128.789		848.548		16.472	
2003	956.625	138.723		799.913		17.989	
2002	869.286	133.019		716.822		19.445	

Número de depósitos de cuentas ordinarios por forma social en los 3 últimos años

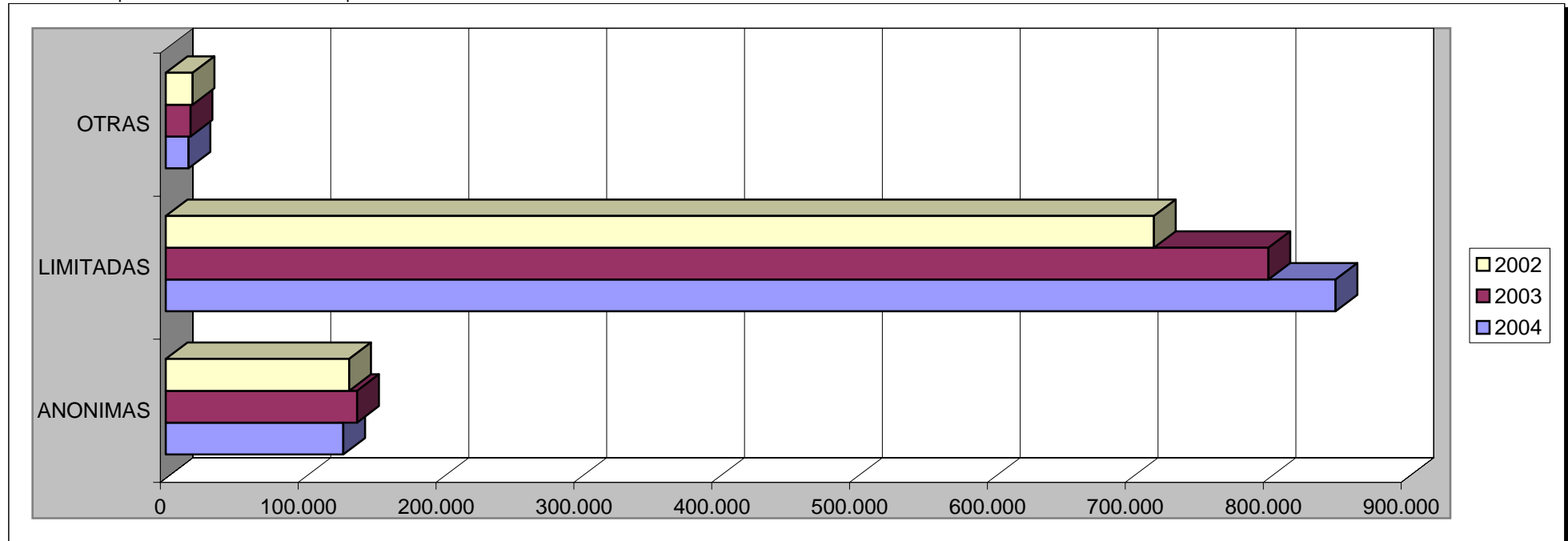

Depósitos de cuentas

Autonomías

Ejercicio 2004

Depósitos de cuentas ordinarios

AUTONOMIA	Totales	ANONIMAS		LIMITADAS		OTRAS	
		Número		Número		Número	
ANDALUCIA	131.855	11.253		119.068		1.534	
ARAGON	26.855	3.131		22.573		1.151	
ASTURIAS	16.906	2.222		14.319		365	
BALEARES	31.226	4.329		26.499		398	
CANARIAS	38.903	3.349		34.792		762	
CANTABRIA	8.887	1.188		7.614		85	
CASTILLA-LEON	48.890	5.482		42.335		1.073	
CASTILLA-LA MANCHA	35.560	3.115		31.543		902	
CATALUÑA	208.178	32.053		174.595		1.530	
CEUTA Y MELILLA	1.512	231		1.266		15	
COMUN. VALENCIANA	115.135	8.716		104.355		2.064	
EXTREMADURA	13.775	1.385		11.452		938	
GALICIA	51.257	4.242		46.095		920	
MADRID	176.039	34.867		138.054		3.118	
MURCIA	26.503	2.004		24.183		316	
NAVARRA	12.381	2.029		10.289		63	
PAIS VASCO	43.700	8.129		34.531		1.040	
LA RIOJA	6.247	1.064		4.985		198	
TOTALES	993.809	128.789		848.548		16.472	

Depósitos de cuentas

Autonomías

Ejercicio 2004

Comparativa de depósitos de cuentas en los 3 últimos años

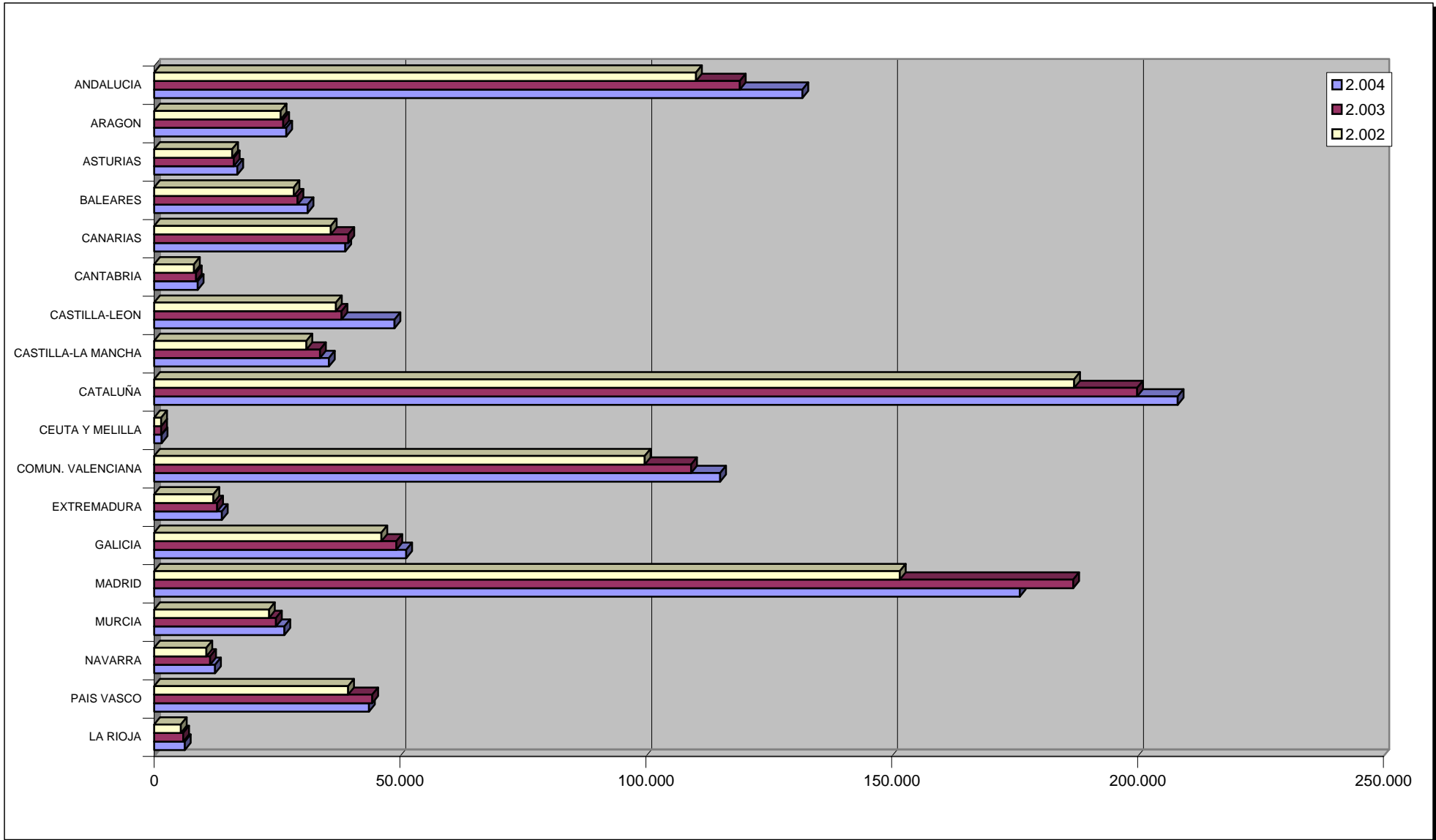

Depósitos de cuentas

Provincias

Ejercicio 2004

Depósitos de cuentas ordinarios

PROVINCIA	Totales	ANONIMAS		LIMITADAS		OTRAS	
		Número		Número		Número	
ALAVA	5.886	1.328		4.397		161	
ALBACETE	8.189	805		7.157		227	
ALICANTE	44.786	2.600		41.652		534	
ALMERIA	11.290	868		10.136		286	
AVILA	2.117	194		1.899		24	
BADAJOS	8.514	864		6.975		675	
BALEARES	31.226	4.329		26.499		398	
BARCELONA	158.735	26.307		131.515		913	
BURGOS	6.535	925		5.417		193	
CACERES	5.261	521		4.477		263	
CADIZ	14.422	1.172		13.037		213	
CASTELLON	14.200	1.226		12.715		259	
CIUDAD REAL	8.460	666		7.538		256	
CORDOBA	12.550	1.125		11.247		178	
LA CORUÑA	19.890	1.807		17.827		256	
CUENCA	3.209	260		2.854		95	
GERONA	21.645	2.802		18.649		194	
GRANADA	12.122	1.044		10.981		97	
GUADALAJARA	2.850	360		2.446		44	
GUIPUZCOA	13.553	2.294		10.937		322	
HUELVA	7.053	630		6.263		160	
HUESCA	4.796	547		4.176		73	
JAEN	6.670	485		6.112		73	
LEON	14.809	1.425		13.150		234	
LERIDA	10.875	1.091		9.629		155	
LA RIOJA	6.247	1.064		4.985		198	

Depósitos de cuentas

Provincias

Ejercicio 2004

PROVINCIA	Totales	ANONIMAS		LIMITADAS		OTRAS	
		Número		Número		Número	
LUGO	5.905	368		5.218		319	
MADRID	176.039	34.867		138.054		3.118	
MALAGA	38.443	3.077		35.171		195	
MURCIA	26.503	2.004		24.183		316	
NAVARRA	12.381	2.029		10.289		63	
ORENSE	5.391	477		4.856		58	
ASTURIAS	16.906	2.222		14.319		365	
PALENCIA	2.798	318		2.451		29	
LAS PALMAS	20.255	1.974		17.939		342	
PONTEVEDRA	20.071	1.590		18.194		287	
SALAMANCA	6.157	507		5.472		178	
TENERIFE	18.648	1.375		16.853		420	
CANTABRIA	8.887	1.188		7.614		85	
SEGOVIA	2.631	332		2.149		150	
SEVILLA	29.305	2.852		26.121		332	
SORIA	1.662	234		1.329		99	
TARRAGONA	16.923	1.853		14.802		268	
TERUEL	2.591	184		2.173		234	
TOLEDO	12.852	1.024		11.548		280	
VALENCIA	56.149	4.890		49.988		1.271	
VALLADOLID	9.460	1.348		7.987		125	
VIZCAYA	24.261	4.507		19.197		557	
ZAMORA	2.721	199		2.481		41	
ZARAGOZA	19.468	2.400		16.224		844	
CEUTA	931	154		771		6	
MELILLA	581	77		495		9	
TOTALES	993.809	128.789		848.548		16.472	

Depósitos de cuentas consolidadas

Autonomías

Ejercicio 2004

Depósitos de cuentas consolidadas

AUTONOMIA	Totales	ANONIMAS		LIMITADAS		OTRAS	
		Número		Número		Número	
ANDALUCIA	208	122		76		10	
ARAGON	44	28		12		4	
ASTURIAS	27	22		4		1	
BALEARES	38	20		16		2	
CANARIAS	48	28		17		3	
CANTABRIA	11	6		4		1	
CASTILLA-LEON	47	31		12		4	
CASTILLA-LA MANCHA	41	25		14		2	
CATALUÑA	518	341		159		18	
CEUTA Y MELILLA	0	0		0		0	
COMUN. VALENCIANA	150	91		55		4	
EXTREMADURA	9	5		1		3	
GALICIA	97	57		38		2	
MADRID	689	477		174		38	
MURCIA	26	16		9		1	
NAVARRA	39	25		12		2	
PAIS VASCO	126	86		30		10	
LA RIOJA	11	8		2		1	
TOTALES	2.129	1.388		635		106	

Depósitos de cuentas digitales

Nacional

Ejercicios 2002-2004

Depósitos de cuentas digitales

AÑO	Totales	ANONIMAS			LIMITADAS			OTRAS		
		Número			Número			Número		
2004	402.329									
2003	297.664									
2002	178.467									

Evolución de los depósitos de cuentas digitales en los 3 últimos años

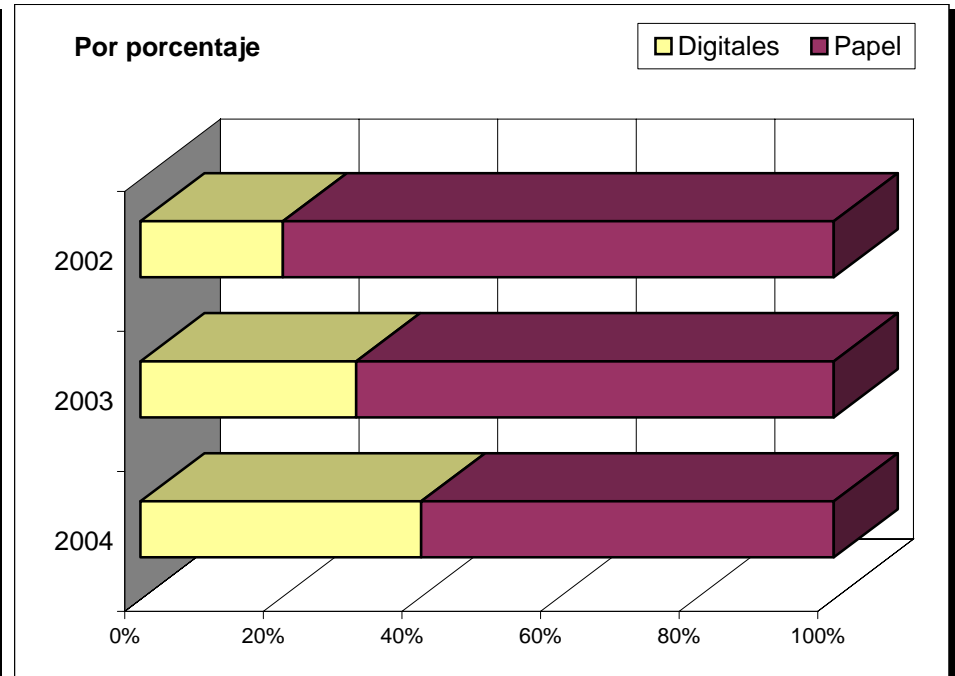
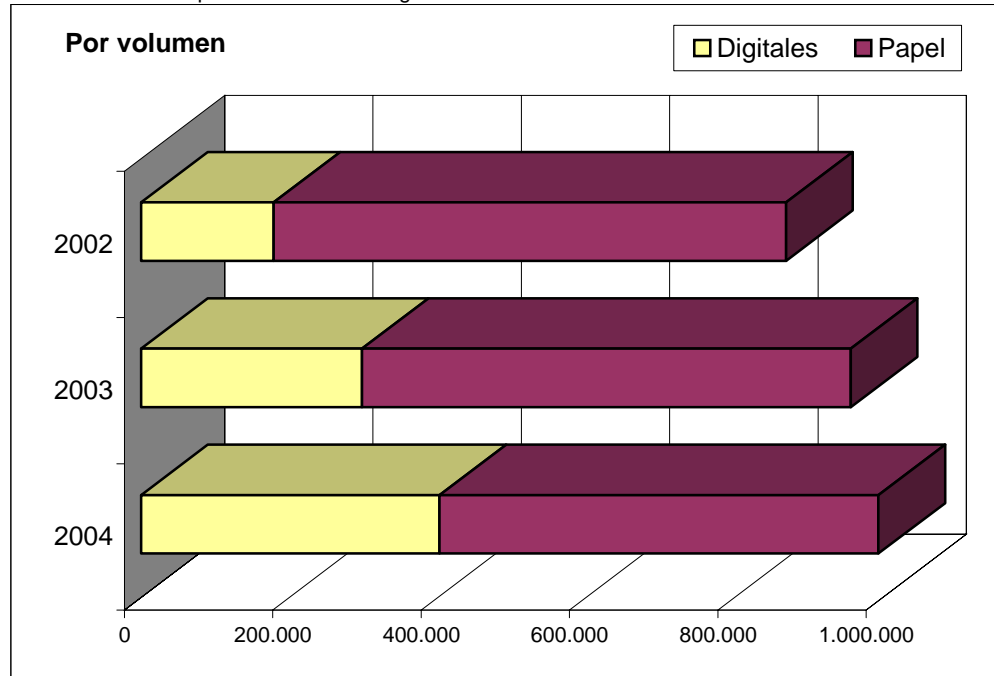

Depósitos de cuentas digitales

Autonomías

Ejercicio 2004

Depósitos de cuentas digitales

AUTONOMIA	Totales	ANONIMAS		LIMITADAS		OTRAS	
		Número		Número		Número	
ANDALUCIA	52.296	3.860		47.829		607	
ARAGON	12.231	1.230		10.480		521	
ASTURIAS	10.027	1.151		8.651		225	
BALEARES	8.275	947		7.194		134	
CANARIAS	16.503	1.160		15.073		270	
CANTABRIA	1.201	149		1.039		13	
CASTILLA-LEON	20.529	2.266		17.866		397	
CASTILLA-LA MANCHA	16.102	1.206		14.449		447	
CATALUÑA	88.678	11.333		77.008		337	
CEUTA Y MELILLA	720	91		621		8	
COMUN. VALENCIANA	57.208	3.508		52.750		950	
EXTREMADURA	5.911	575		5.014		322	
GALICIA	10.653	894		9.559		200	
MADRID	66.469	11.522		54.388		559	
MURCIA	9.416	604		8.707		105	
NAVARRA	6.723	1.029		5.672		22	
PAIS VASCO	17.444	2.994		14.135		315	
LA RIOJA	1.943	303		1.576		64	
TOTALES	402.329	44.822		352.011		5.496	

Depósitos de cuentas digitales

Autonomías

Ejercicio 2004

Evolución de los depósitos de cuentas digitales en los 3 últimos años

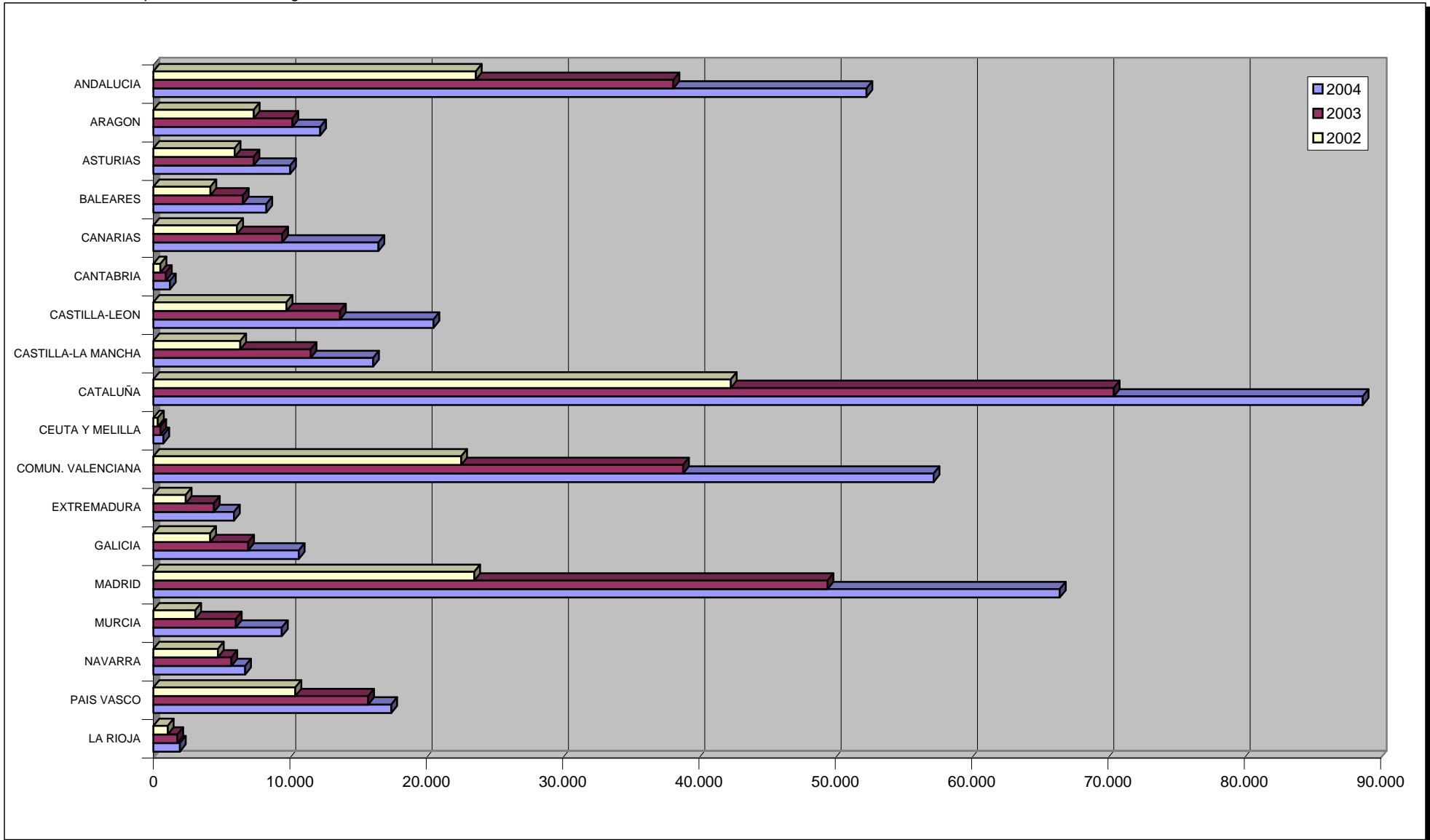

Depósitos de cuentas digitales

Provincias

Ejercicio 2004

Depósitos de cuentas digitales

PROVINCIA	Totales	ANONIMAS		LIMITADAS		OTRAS	
		Número		Número		Número	
ALAVA	2.935	649		2.241		45	
ALBACETE	3.862	317		3.432		113	
ALICANTE	25.298	1.052		23.949		297	
ALMERIA	5.979	462		5.394		123	
AVILA	1.378	114		1.254		10	
BADAJOS	2.536	260		2.086		190	
BALEARES	8.275	947		7.194		134	
BARCELONA	69.966	9.653		60.170		143	
BURGOS	2.968	381		2.499		88	
CACERES	3.375	315		2.928		132	
CADIZ	8.490	514		7.863		113	
CASTELLON	9.373	650		8.578		145	
CIUDAD REAL	4.916	317		4.451		148	
CORDOBA	6.598	490		6.025		83	
LA CORUÑA	3.732	363		3.333		36	
CUENCA	1.207	108		1.067		32	
GERONA	7.711	775		6.882		54	
GRANADA	4.618	369		4.212		37	
GUADALAJARA	594	69		513		12	
GUIPUZCOA	7.765	1.148		6.482		135	
HUELVA	3.054	233		2.744		77	
HUESCA	2.350	265		2.054		31	
JAEN	2.144	130		1.999		15	
LEON	4.675	428		4.187		60	
LERIDA	4.088	323		3.711		54	
LA RIOJA	1.943	303		1.576		64	

Depósitos de cuentas digitales

Provincias

Ejercicio 2004

PROVINCIA	Totales	ANONIMAS		LIMITADAS		OTRAS	
		Número		Número		Número	
LUGO	1.718	118		1.489		111	
MADRID	66.469	11.522		54.388		559	
MALAGA	10.314	746		9.524		44	
MURCIA	9.416	604		8.707		105	
NAVARRA	6.723	1.029		5.672		22	
ORENSE	1.525	124		1.385		16	
ASTURIAS	10.027	1.151		8.651		225	
PALENCIA	1.343	162		1.169		12	
LAS PALMAS	9.167	686		8.353		128	
PONTEVEDRA	3.678	289		3.352		37	
SALAMANCA	2.363	160		2.153		50	
TENERIFE	7.336	474		6.720		142	
CANTABRIA	1.201	149		1.039		13	
SEGOVIA	1.463	181		1.189		93	
SEVILLA	11.099	916		10.068		115	
SORIA	908	108		767		33	
TARRAGONA	6.913	582		6.245		86	
TERUEL	1.603	96		1.345		162	
TOLEDO	5.523	395		4.986		142	
VALENCIA	22.537	1.806		20.223		508	
VALLADOLID	4.499	652		3.818		29	
VIZCAYA	6.744	1.197		5.412		135	
ZAMORA	932	80		830		22	
ZARAGOZA	8.278	869		7.081		328	
CEUTA	265	35		229		1	
MELILLA	455	56		392		7	
TOTALES	402.329	44.822		352.011		5.496	

Depósitos de cuentas telemáticos

Autonomías

Ejercicio 2004

Depósitos de cuentas en papel, soporte digital y telemáticos

AUTONOMIA	Totales	Papel		Soporte digital		Telemáticos	
	Total	Cantidad	%	Cantidad	%	Cantidad	%
ANDALUCIA	131.855	79.559	60	49.388	37	2.908	2
ARAGON	26.855	14.624	54	11.946	44	285	1
ASTURIAS	16.906	6.879	41	10.006	59	21	0
BALEARES	31.226	22.951	73	8.272	26	3	0
CANARIAS	38.903	22.400	58	16.141	41	362	1
CANTABRIA	8.887	7.686	86	1.187	13	14	0
CASTILLA-LEON	48.890	28.361	58	20.450	42	79	0
CASTILLA-LA MANCHA	35.560	19.458	55	14.654	41	1.448	4
CATALUÑA	208.178	119.500	57	85.386	41	3.292	2
CEUTA Y MELILLA	1.512	792	52	707	47	13	1
COMUN. VALENCIANA	115.135	57.927	50	54.657	47	2.551	2
EXTREMADURA	13.775	7.864	57	5.831	42	80	1
GALICIA	51.257	40.604	79	10.077	20	576	1
MADRID	176.039	109.570	62	65.807	37	662	0
MURCIA	26.503	17.087	64	8.179	31	1.237	5
NAVARRA	12.381	5.658	46	5.666	46	1.057	9
PAIS VASCO	43.700	26.256	60	17.439	40	5	0
LA RIOJA	6.247	4.304	69	1.938	31	5	0
TOTALES	993.809	591.480	60	387.731	39	14.598	1

Depósitos de cuentas telemáticas

Autonomías

Ejercicio 2004

Depósitos en papel, telemáticos y soporte digital

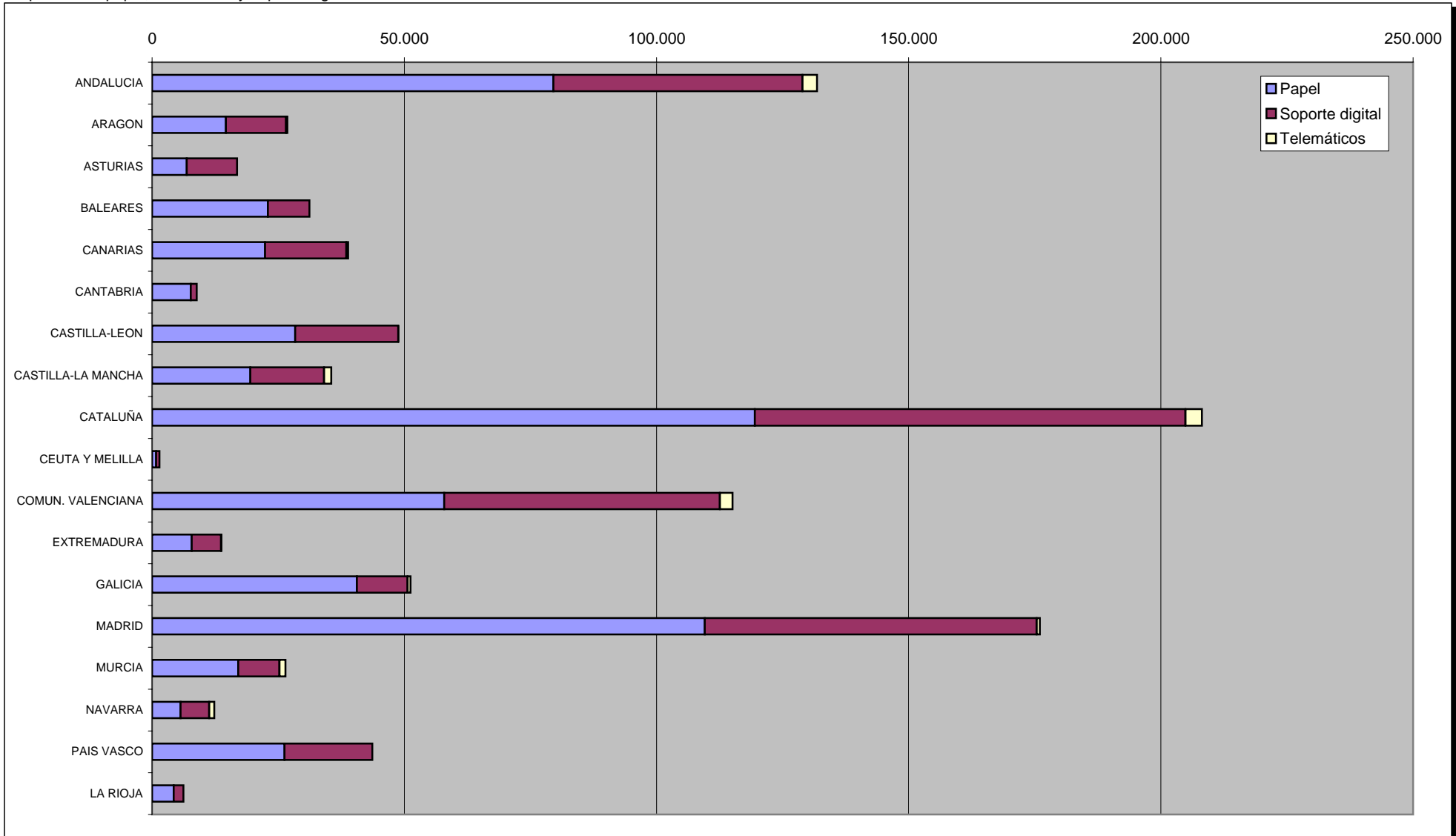

Depósitos de cuentas telemáticos

Provincias

Ejercicio 2004

Depósitos de cuentas en papel, soporte digital y telemáticos

PROVINCIA	Totales	Papel		Soporte digital		Telemáticos	
		Cantidad	%	Cantidad	%	Cantidad	%
ALAVA	5.886	2.951	50	2.935	50	0	0
ALBACETE	8.189	4.327	53	3.753	46	109	1
ALICANTE	44.786	19.488	44	24.611	55	687	2
ALMERIA	11.290	5.311	47	5.975	53	4	0
AVILA	2.117	739	35	1.347	64	31	1
BADAJOS	8.514	5.978	70	2.536	30	0	0
BALEARES	31.226	22.951	73	8.272	26	3	0
BARCELONA	158.735	88.769	56	67.681	43	2.285	1
BURGOS	6.535	3.567	55	2.967	45	1	0
CACERES	5.261	1.886	36	3.295	63	80	2
CADIZ	14.422	5.932	41	7.790	54	700	5
CASTELLON	14.200	4.827	34	7.628	54	1.745	12
CIUDAD REAL	8.460	3.544	42	4.140	49	776	9
CORDOBA	12.550	5.952	47	5.492	44	1.106	9
LA CORUÑA	19.890	16.158	81	3.717	19	15	0
CUENCA	3.209	2.002	62	1.193	37	14	0
GERONA	21.645	13.934	64	7.628	35	83	0
GRANADA	12.122	7.504	62	4.381	36	237	2
GUADALAJARA	2.850	2.256	79	579	20	15	1
GUIPUZCOA	13.553	5.788	43	7.763	57	2	0
HUELVA	7.053	3.999	57	3.053	43	1	0
HUESCA	4.796	2.446	51	2.083	43	267	6
JAEN	6.670	4.526	68	1.807	27	337	5
LEON	14.809	10.134	68	4.675	32	0	0
LERIDA	10.875	6.787	62	3.710	34	378	3
LA RIOJA	6.247	4.304	69	1.938	31	5	0

Depósitos de cuentas telemáticas

Provincias

Ejercicio 2004

PROVINCIA	Totales	Papel		Soporte digital		Telemáticos	
		Cantidad	%	Cantidad	%	Cantidad	%
LUGO	5.905	4.187	71	1.715	29	3	0
MADRID	176.039	109.570	62	65.807	37	662	0
MALAGA	38.443	28.129	73	9.822	26	492	1
MURCIA	26.503	17.087	64	8.179	31	1.237	5
NAVARRA	12.381	5.658	46	5.666	46	1.057	9
ORENSE	5.391	3.866	72	1.519	28	6	0
ASTURIAS	16.906	6.879	41	10.006	59	21	0
PALENCIA	2.798	1.455	52	1.304	47	39	1
LAS PALMAS	20.255	11.088	55	8.849	44	318	2
PONTEVEDRA	20.071	16.393	82	3.126	16	552	3
SALAMANCA	6.157	3.794	62	2.360	38	3	0
TENERIFE	18.648	11.312	61	7.292	39	44	0
CANTABRIA	8.887	7.686	86	1.187	13	14	0
SEGOVIA	2.631	1.168	44	1.462	56	1	0
SEVILLA	29.305	18.206	62	11.068	38	31	0
SORIA	1.662	754	45	907	55	1	0
TARRAGONA	16.923	10.010	59	6.367	38	546	3
TERUEL	2.591	988	38	1.597	62	6	0
TOLEDO	12.852	7.329	57	4.989	39	534	4
VALENCIA	56.149	33.612	60	22.418	40	119	0
VALLADOLID	9.460	4.961	52	4.496	48	3	0
VIZCAYA	24.261	17.517	72	6.741	28	3	0
ZAMORA	2.721	1.789	66	932	34	0	0
ZARAGOZA	19.468	11.190	57	8.266	42	12	0
CEUTA	931	666	72	252	27	13	1
MELILLA	581	126	22	455	78	0	0
TOTALES	993.809	591.480	60	387.731	39	14.598	1