

# Estadística Mercantil 2005

## ÍNDICE

INTRODUCCIÓN .....	Pág. 2
CONSTITUCIONES .....	Pág. 7
EXTINCCIONES .....	Pág. 22
DOMINIOS INSCRITOS .....	Pág. 27
AMPLIACIONES DE CAPITAL .....	Pág. 32
REDUCCIONES DE CAPITAL .....	Pág. 40
EMISIÓN DE OBLIGACIONES .....	Pág. 45
FUSIONES POR ABSORCIÓN .....	Pág. 50
FUSIONES POR UNIÓN .....	Pág. 56
ESCISIONES TOTALES .....	Pág. 62
ESCISIONES PARCIALES .....	Pág. 68
SUSPENSIONES DE PAGOS .....	Pág. 74
QUIEBRAS .....	Pág. 79
DECLARACIONES CONCURSALES .....	Pág. 84
SOCIEDADES UNIPERSONALES .....	Pág. 89
ÓRGANOS DE ADMINISTRACIÓN .....	Pág. 93
DEPÓSITOS DE CUENTAS .....	Pág. 96

El Colegio de Registradores, como viene siendo habitual, presenta la Estadística Mercantil, cuya elaboración se actualiza de forma periódica ofreciendo resultados mensuales y anuales que se encuentran a disposición gratuita de los usuarios en el portal de Internet [www.registradores.org](http://www.registradores.org).

La comparación de algunos apartados de la Estadística Mercantil con los principales indicadores del cuadro macroeconómico resulta interesante para aportar información significativa sobre la evolución del ciclo económico. En este sentido, debemos resaltar un año más la alta tasa de crecimiento del 5,64% en la **constitución de sociedades**, si bien muestra una ligera ralentización con relación a la del año anterior, que fue del 6,15%. En términos absolutos, se constituyeron en 2005 un total de 139.118 nuevas entidades frente a las 131.685 del año pasado.

<i>Ejercicios</i>	<i>Núm. De sociedades Constituidas</i>	<i>IPC</i>	<i>PIB</i>	<i>Formación bruta De Capital Fijo</i>
<b>2001</b>	-4,7	2,7	2,7	3,2
<b>2002</b>	6,4	4,0	2,0	1,0
<b>2003</b>	5,3	2,6	2,3	3,1
<b>2004</b>	6,1	3,2	2,7	4,9
<b>2005</b>	5,6	3,7	3,5(*)	7,4 (*)

Fuente: INE y RR.MM.

(\*) Dato avanzado

Como se puede ver en el cuadro, la alta tasa de crecimiento del número de entidades constituidas se corresponde, sobre todo en los últimos años, con un elevado crecimiento de la inversión, reflejado sobre todo en la formación bruta de capital fijo.

En cuanto a la **estructura societaria**, como puede verse en el gráfico siguiente, continúa en 2005 la tendencia de años anteriores que distribuye el mercado entre las sociedades anónimas, con muy escasa utilización, significando el 2% del total de entidades constituidas y el 98% restante correspondiente a las sociedades de responsabilidad limitada, ampliamente preferidas para la realización de proyectos empresariales, relacionándose probablemente este hecho con la tradicional pequeña dimensión de las empresas españolas. Otros tipos de sociedades (colectivas, comanditarias, SGR, fondos de inversión, etc.) tienen una presencia tan marginal, que son irrelevantes a efectos estadísticos, sumando un total de 679 sociedades sobre las casi 140.000 constituidas en 2005.

Número de constituciones por forma social en los últimos tres años.

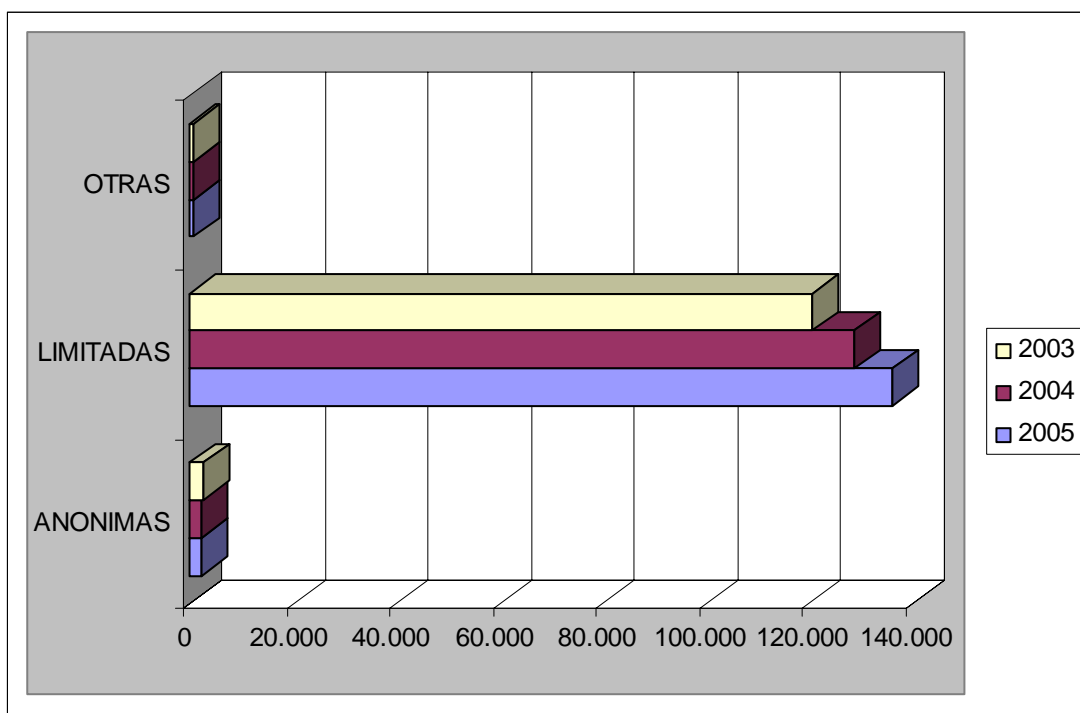

Dentro de la estructura de sociedades limitadas, durante 2005, se han creado 1.016 sociedades Nueva Empresa, en la misma línea de escasa utilización del año anterior. De ellas la mitad aproximadamente han sido presentadas a inscripción por medios telemáticos. El plazo medio de presentación desde la reserva de denominación hasta la presentación en el registro mercantil es de 22 días y el plazo medio de inscripción una vez presentada en el registro es de 0,5 días, lo que avala la tesis de que la demora en la constitución es fruto de trámites extraregistrales y no parece existir una gran demanda social para abreviar los plazos actuales de constitución de sociedades en España.

En cuanto a la distribución por comunidades autónomas, continúa de nuevo a la cabeza en el número de sociedades constituidas la comunidad catalana, con un total de 26.560, lo que supone un fuerte incremento del 7,43% sobre el pasado año, abriendo un poco más la brecha que la separa de Madrid, que presenta en 2005 un total de 25.364 y un incremento interanual del 2,88%, reflejando una tasa de crecimiento de este indicador claramente por debajo de la media nacional. A continuación se situaría Andalucía, que se acerca a Madrid con un total de 23.586 entidades constituidas y una tasa de crecimiento del 5,28%, apareciendo en cuarto lugar la Comunidad Valenciana, con 17.161 entidades creadas y una fuerte tasa de crecimiento del 6,91%.

En lo relativo a las **sociedades unipersonales**, continúa el incremento del número de declaraciones, que pasan de 39.023 en 2004 a 42.675 en 2005, con una importante tasa anual de crecimiento del 9,36% y una estructura societaria similar a la general, donde predomina también muy ampliamente la sociedad unipersonal limitada, con más del 95% de las que se declaran.

En cuanto a la modalidad de los **Órganos de administración**, la forma preferida en las sociedades anónimas es el Consejo de administración, con un 46% de los casos, seguido del administrador único. En las sociedades limitadas, sin embargo la forma preferida para la organización societaria es el administrador único, utilizado en un 50% de los casos.

Sobre las **extinciones** de sociedades, los datos de 2005 arrojan unas cifras claramente inferiores al 2004, reflejando en términos absolutos 13.131 sociedades extintas frente a las 16.771 del año anterior, que representan una disminución de la tasa de extinciones del 21,7%, si bien este dato debe ser matizado ya que las desapariciones de sociedades en 2004 experimentaron un fuerte aumento del 40%. En cualquier caso, los datos de extinciones siguen siendo extraordinariamente bajos, apenas representan el 10%, en relación con las constituciones, lo que parece sugerir una importante presencia de las desapariciones “de hecho”, sin realizar trámites legales en el registro.

Las declaraciones de **dominios** en Internet continúan un año más su desaceleración, una vez se ha producido ya la declaración masiva de aquéllas empresas que debían hacerlo a partir de 2003 y las declaraciones actuales van correspondiendo solamente a las que ponen en marcha su dominio en Internet cada año. Se han presentado 4.569 sobre 9.923 del año anterior, mostrando con estas cifras la brecha tecnológica existente entre el número de empresas creadas y las que hacen uso de la tecnología de una forma significativa desde el inicio de su actividad. A nivel regional es llamativa la distancia existente entre Cataluña, con 1.349 inscripciones de dominios y Madrid, con 852, lo que representa un 58% más a favor de Cataluña en este apartado, a pesar de presentar unos niveles de actividad económica global relativamente similares en ambas comunidades.

En cuanto a la capitalización societaria, las **ampliaciones de capital** ofrecen un ligero repunte del 1,54%, con 42.987 frente a las 42.327 del ejercicio 2004. Por forma social, un año más, marcan la diferencia las sociedades anónimas que, aunque suponen en número un 13% de las que amplían capital, llegan al 34% del capital total ampliado. Desde el ámbito territorial, cabe destacar la disparidad una vez más entre Madrid y Cataluña, ya que en términos absolutos el número de ampliaciones en Madrid es ligeramente superior a Cataluña, 9.018 frente a 8.810, siendo en cambio el aumento de capital en términos absolutos mucho mayor en Madrid, con casi 5.000 millones de euros frente a los 2.358 millones de las sociedades catalanas.

Sin embargo, merece resaltarse la compensación de esta situación en las **reducciones de capital**, ya que las cifras de Madrid muestran un decrecimiento de la capitalización en términos absolutos de casi 3.500 millones de euros, sustancialmente superior a las de empresas de Cataluña, que decrecen su capitalización en menos de 500 millones.

Las **emisiones de obligaciones**, aunque marginales en su número, continúan un año más, casi duplicándose, pasando de 39 operaciones en 2004 a 70 en 2005, siendo no obstante el importe total emitido inferior al año 2004, pasando de 45.400 millones de euros en 2004 a 38.947 millones en 2005.

Las operaciones de cambios estructurales, es decir, **fusiones y escisiones** presentan, en el caso de las fusiones, un tradicional predominio absoluto de las fusiones por absorción, con 1.172 operaciones en 2005 frente a 1.250 en 2004 y 1.334 en 2003, confirmando un ligero decrecimiento por segundo año consecutivo. Las fusiones por unión son totalmente marginales con 11 operaciones en 2005. Por tipo societario, la fusión es utilizada en mayor medida por las sociedades limitadas (60%), sobre las anónimas (37%). En cuanto a las escisiones totales y parciales, hay que decir que son mucho menos utilizadas para alterar la estructura societaria, totalizando 126 operaciones de escisión total y 284 de escisión parcial en 2005, siendo mayoritariamente utilizadas por las sociedades limitadas.

Como consecuencia de la nueva legislación concursal aprobada en 2003 en materia de **situaciones concursales**, coexisten todavía los antiguos procedimientos de **suspensión**, con 118 operaciones y de **quiebra**, con 294 operaciones, mostrando en ambos casos una drástica reducción en su número, a la vez que se produce un fuerte aumento de las declaraciones de la nueva situación concursal, con 763 inscripciones. No obstante, resulta relevante resaltar que todavía no se aprecia, en términos absolutos, un incremento significativo de este nuevo procedimiento concursal, ya que las operaciones declaradas por suspensión de pagos y quiebras, cuando estaba en vigor la legislación anterior, eran también inferiores al millar de operaciones año, cifra muy aproximada a la que se está produciendo al amparo de la nueva ley.

Por último, un año más debemos hablar de cifra record en la presentación de **depósitos de cuentas**, superando por primera vez el millón de depósitos, reflejando un crecimiento del 4,23% anual. Por comunidades, Cataluña continúa a la cabeza con 218.072, seguida de Madrid con 187.685 y ya más alejadas, Andalucía con 136.864 y la Comunidad Valenciana con 119.328 depósitos presentados. En cuanto a la presentación de **cuentas de grupos consolidados**, las cifras de presentación siguen siendo bajas, marginales sobre el total de depósitos presentados, totalizando 2.254 depósitos frente a 2.129 del anterior ejercicio.

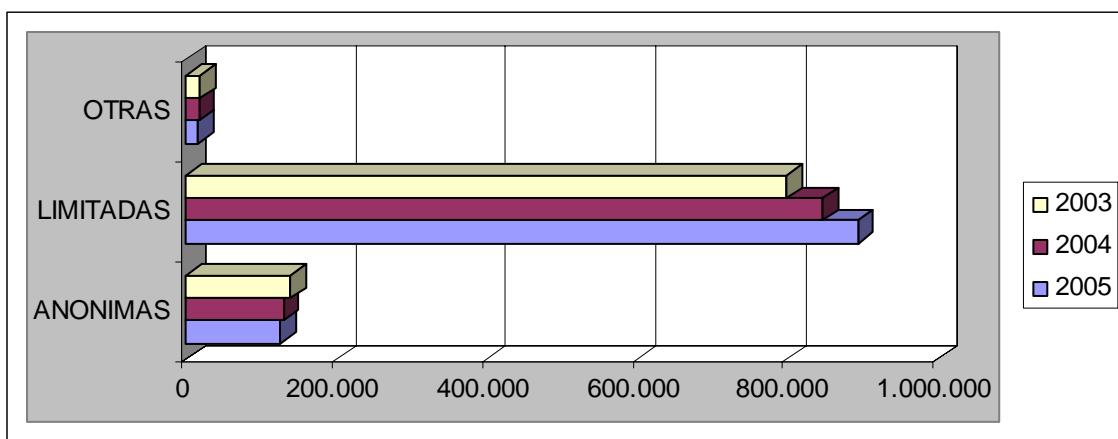

Número de depósitos de cuentas ordinarios por forma social en los 3 últimos años

Es interesante resaltar el uso de la tecnología en la presentación de depósitos de cuentas, a través de la presentación digital, que sigue ganando popularidad un año más y supera ya el 46% del total depositado. Dentro del apartado de depósitos digitales ha resultado especialmente significativo el crecimiento de los depósitos telemáticos (presentados mediante firma electrónica avanzada) que pasaron de apenas 15.000 el año 2004, ejercicio de puesta en marcha del sistema, a 51.164 en 2005, con un espectacular aumento interanual de más del 300%. Por territorios, el mayor uso de la tecnología lo presentan las comunidades por encima del 50% de presentación digital, que encabeza Asturias, seguida de la Comunidad Valenciana, Navarra y Castilla La Mancha, mientras que la menor utilización de la tecnología en este apartado, por debajo del 30%, la presentan Baleares, Galicia y en último lugar Cantabria.

Presentación de depósitos de cuentas según el método utilizado

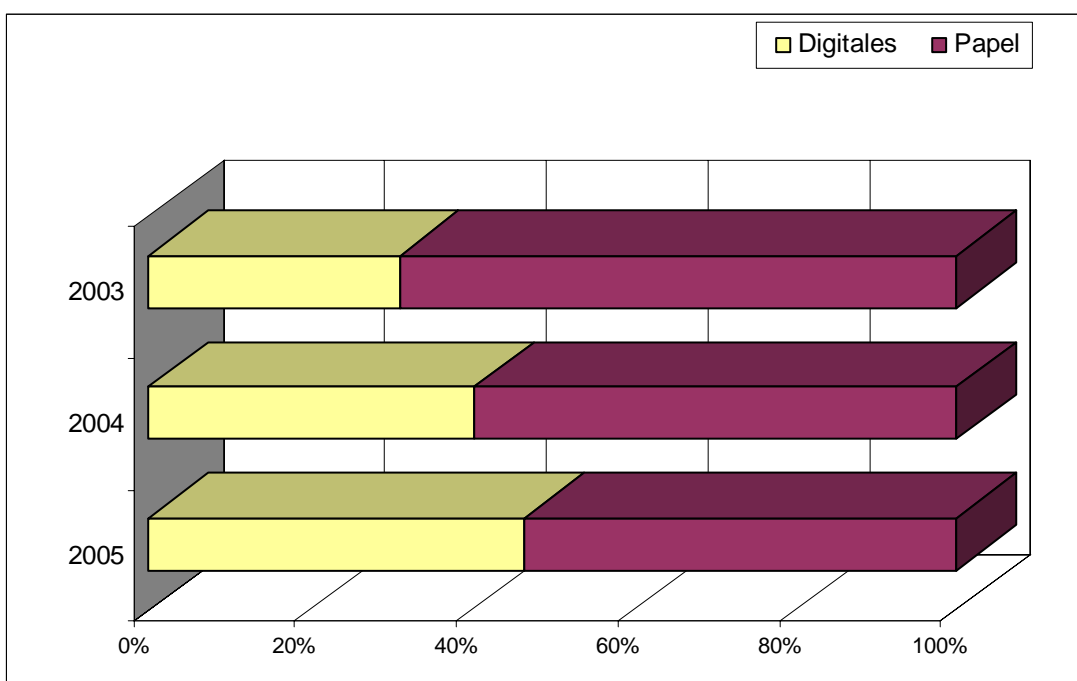

CONSTITUCIONES



## Constituciones

## Nacional

## Ejercicios 2003-2005

Capitales en constituciones (euros)

AÑO	Totales	ANONIMAS			LIMITADAS			OTRAS		
		Número	Suscrito	Desembolsado	Número	Suscrito	Desembolsado	Número	Suscrito	Desembolsado
2005	139.118	2.159	3.236.494.270	2.234.493.426	136.280	8.778.540.550	8.778.540.550	679	285.197.847	207.507.064
2004	131.685	2.224	2.099.659.351	1.540.613.326	128.717	8.746.164.845	8.746.164.845	744	484.851.171	134.441.812
2003	124.057	2.529	2.318.709.597	1.799.140.872	120.783	6.557.342.018	6.557.342.018	745	220.168.001	163.578.209

Número de constituciones por forma social en los 3 últimos años

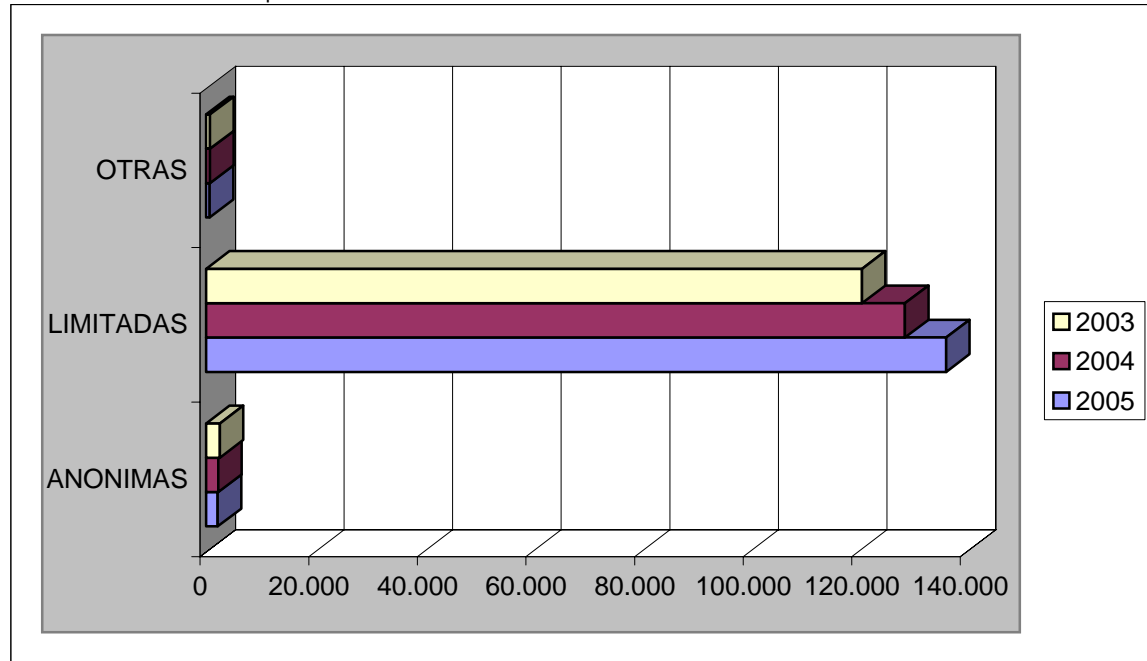

Porcentajes de constituciones por forma social en el último año

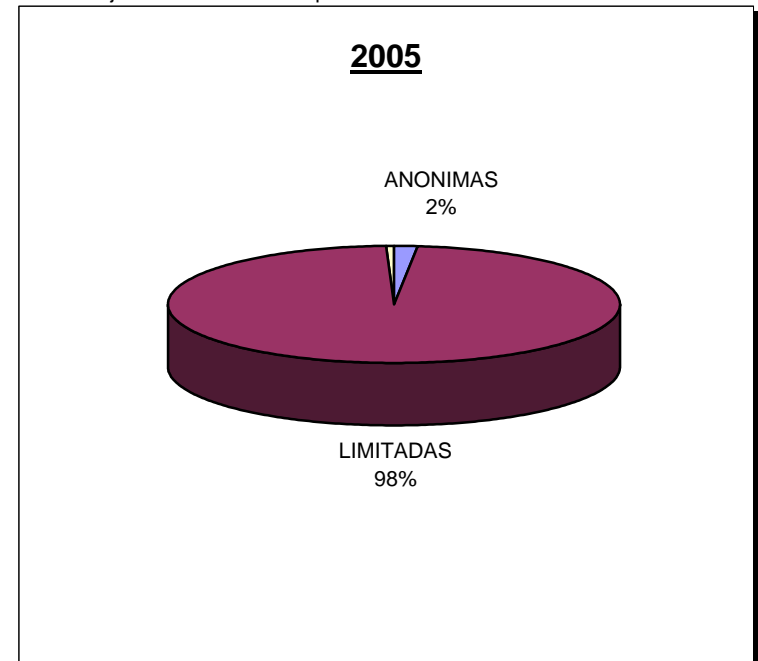

Media de capitales en constituciones (euros)

AÑO	Totales	ANONIMAS			LIMITADAS			OTRAS		
		Número	Suscrito	Desembolsado	Número	Suscrito	Desembolsado	Número	Suscrito	Desembolsado
2005	139.118	2.159	1.499.071	1.034.967	136.280	64.415	64.415	679	420.026	305.607
2004	131.685	2.224	944.091	692.722	128.717	67.949	67.949	744	651.682	180.701
2003	124.057	2.529	916.848	711.404	120.783	54.290	54.290	745	295.528	219.568

Constituciones

Anónimas

Nacional

Ejercicios 2003-2005

Distribución de capitales en sociedades anónimas al constituirse (miles de euros)

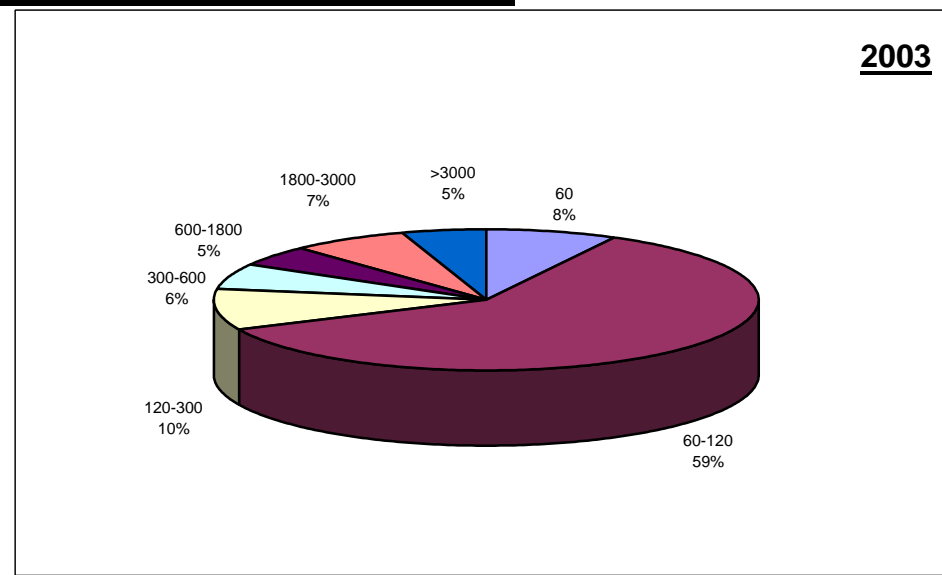
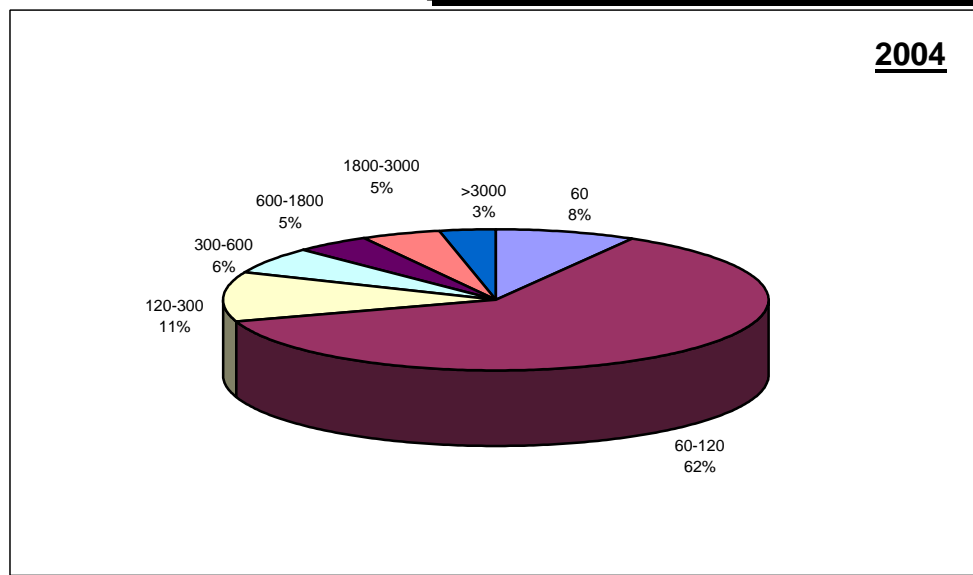
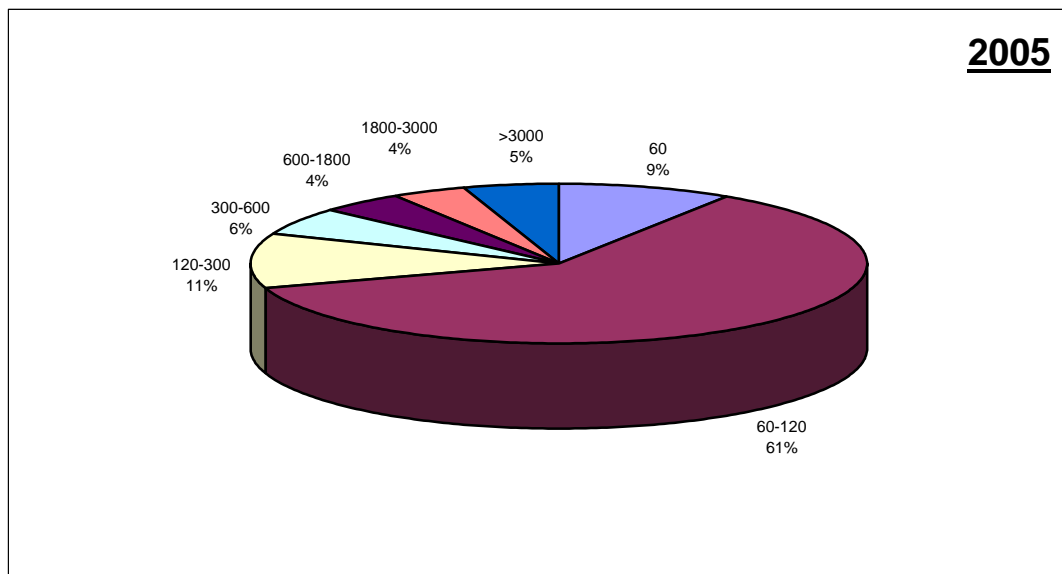

Constituciones

Limitadas

Nacional

Ejercicios 2003-2005

Distribución de capitales en sociedades limitadas al constituirse (miles de euros)

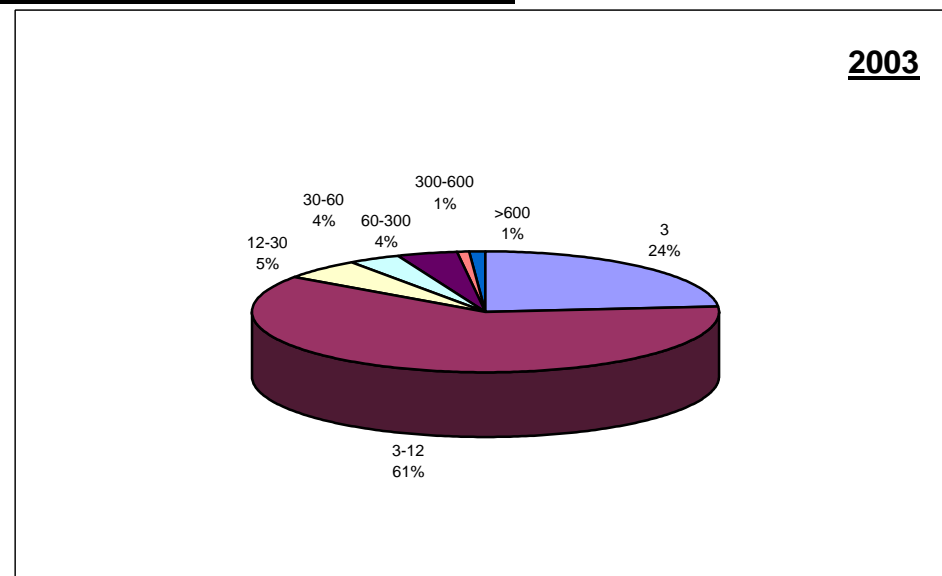
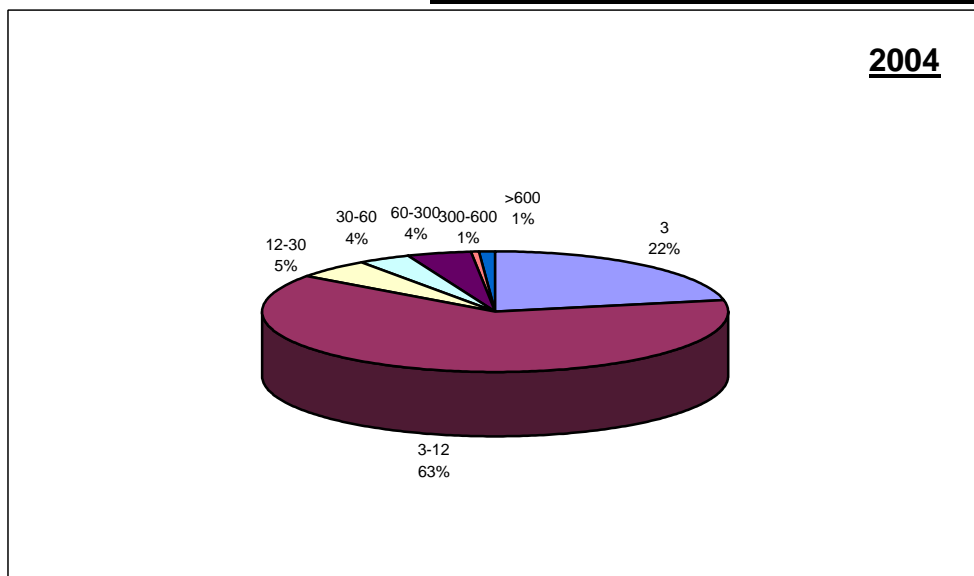
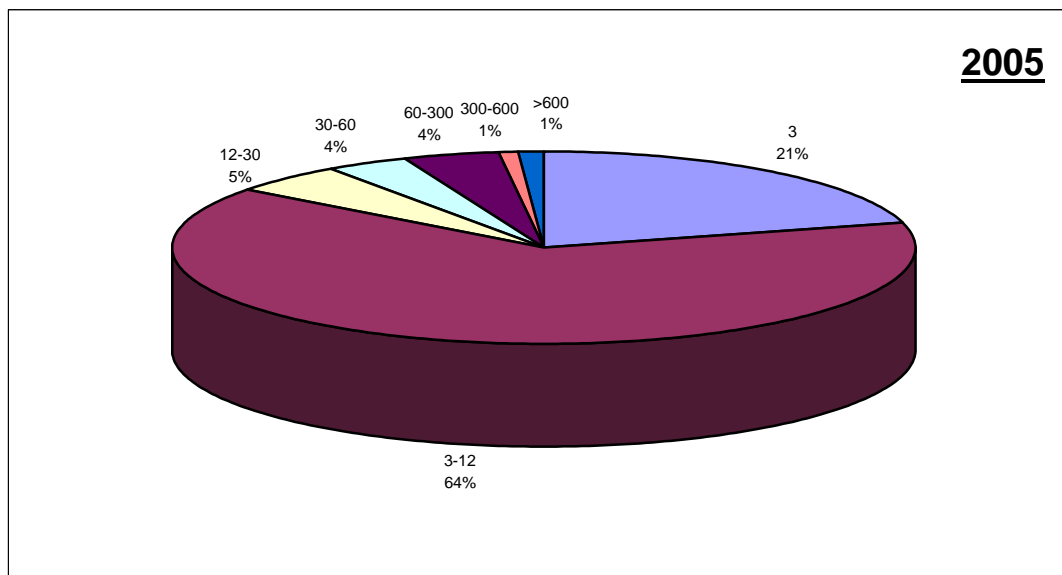

## Constituciones

## Autonomías

## Ejercicio 2005

Capitales en constituciones (euros)

AUTONOMIA	Totales	ANONIMAS			LIMITADAS			OTRAS		
		Número	Suscrito	Desembolsado	Número	Suscrito	Desembolsado	Número	Suscrito	Desembolsado
ANDALUCIA	23.586	247	411.452.655	213.699.378	23.255	1.099.560.895	1.099.560.895	84	29.223.475	29.223.475
ARAGON	3.166	54	284.947.022	137.308.524	3.094	505.455.828	505.455.828	18	92.316	92.316
ASTURIAS	1.770	38	36.388.195	22.960.317	1.724	71.647.633	71.647.633	8	2.240.650	2.240.650
BALEARES	4.472	51	61.618.239	25.366.092	4.415	297.494.548	297.494.548	6	12.010	12.010
CANARIAS	5.793	67	52.831.506	28.805.310	5.656	435.978.312	435.978.312	70	1.116.205	1.116.205
CANTABRIA	1.173	16	3.327.526	2.126.849	1.150	47.930.025	47.930.025	7	158.085	158.085
CASTILLA-LEON	4.592	81	126.620.282	88.466.439	4.488	217.348.434	217.348.434	23	259.881	213.881
CASTILLA-LA MANCHA	5.191	66	19.541.327	13.772.484	5.099	249.487.359	249.487.359	26	19.637.507	19.637.507
CATALUÑA	26.560	381	203.940.853	153.148.683	26.019	1.302.355.106	1.302.355.106	160	7.602.543	3.953.467
CEUTA Y MELILLA	202	5	34.864.500	5.490.050	196	25.512.455	25.512.455	1	3.000	3.000
COMUN. VALENCIANA	17.161	183	157.271.641	73.057.312	16.933	1.004.328.807	1.004.328.807	45	4.282.703	4.282.703
EXTREMADURA	1.644	30	23.000.585	15.188.517	1.609	58.662.993	58.662.993	5	175.200	130.125
GALICIA	6.506	90	52.930.156	33.385.630	6.404	376.443.205	376.443.205	12	165.025	165.025
MADRID	25.364	640	1.616.466.958	1.291.092.424	24.554	1.854.005.450	1.854.005.450	170	172.193.271	118.608.271
MURCIA	4.935	55	31.822.936	17.531.875	4.876	610.769.894	610.769.894	4	79.202	34.126
NAVARRA	1.349	30	12.345.438	7.977.202	1.310	80.476.451	80.476.451	9	11.802.264	5.912.264
PAIS VASCO	4.953	113	106.048.764	104.482.230	4.809	494.912.874	494.912.874	31	36.154.510	21.723.954
LA RIOJA	701	12	1.075.687	634.110	689	46.170.281	46.170.281	0	0	0
<b>TOTALES</b>	<b>139.118</b>	<b>2.159</b>	<b>3.236.494.270</b>	<b>2.234.493.426</b>	<b>136.280</b>	<b>8.778.540.550</b>	<b>8.778.540.550</b>	<b>679</b>	<b>285.197.847</b>	<b>207.507.064</b>

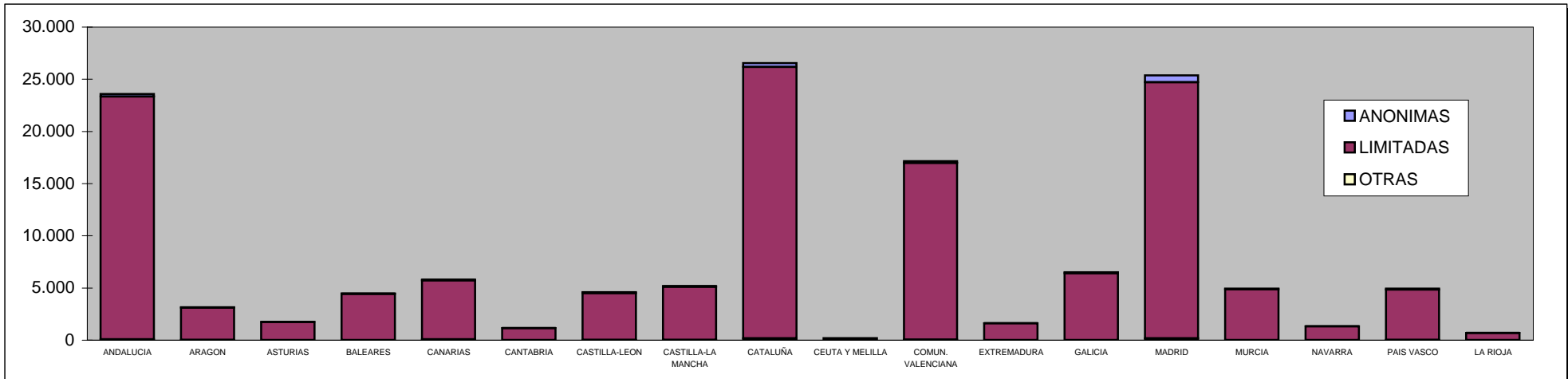

Constituciones

Autonomías

Ejercicios 2003-2005

Comparativa de constituciones en los 3 últimos años

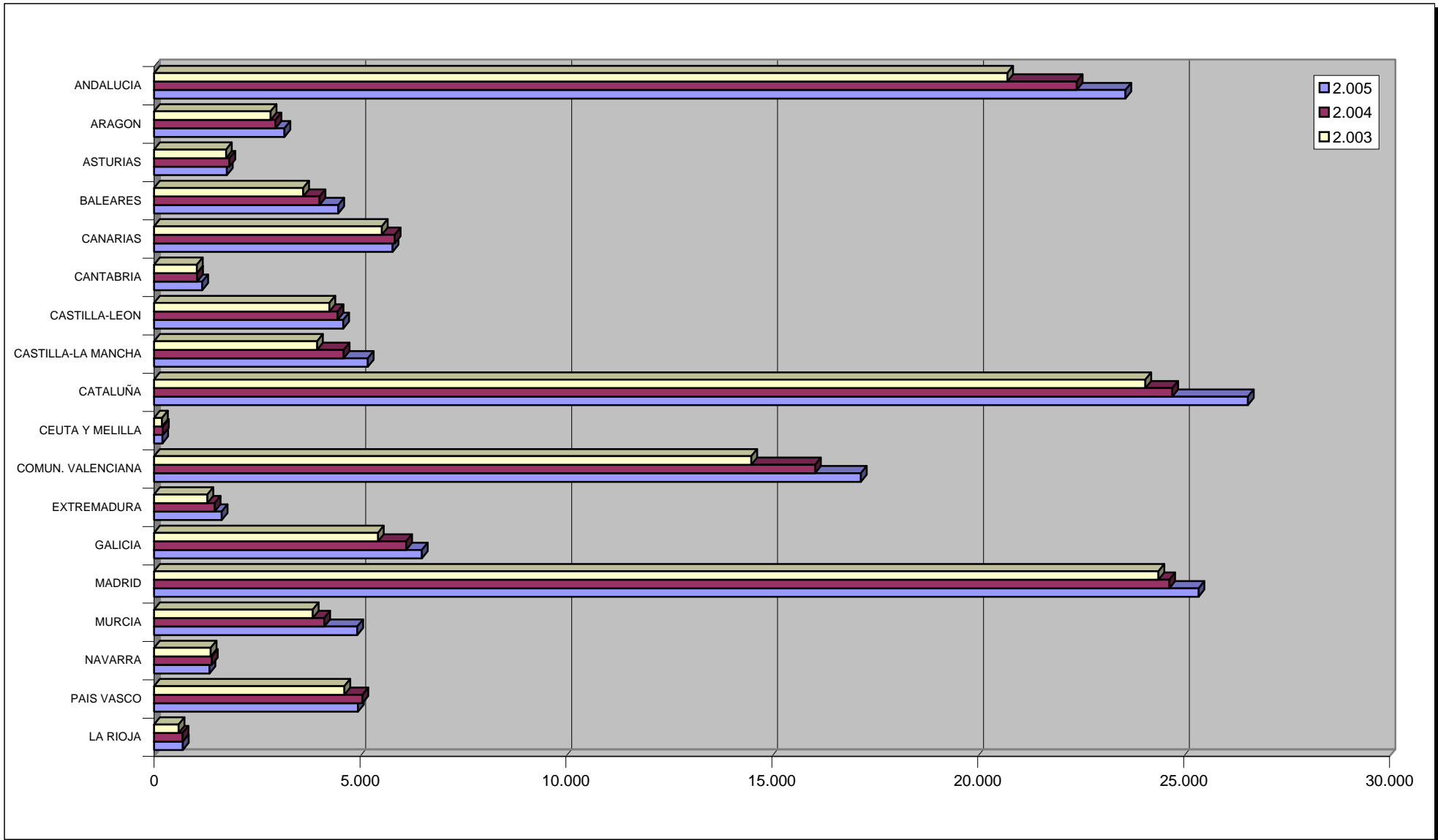

## Constituciones

## Provincias

## Ejercicio 2005

Capitales en constituciones (euros)

PROVINCIA	Totales	ANONIMAS			LIMITADAS			OTRAS		
		Número	Suscrito	Desembolsado	Número	Suscrito	Desembolsado	Número	Suscrito	Desembolsado
ALAVA	624	24	5.619.687	5.106.126	598	13.177.004	13.177.004	2	321.000	321.000
ALBACETE	1.104	15	7.245.945	2.384.395	1.081	49.780.111	49.780.111	8	391.462	391.462
ALICANTE	7.345	49	34.140.710	31.184.856	7.274	257.135.375	257.135.375	22	449.338	449.338
ALMERIA	2.438	18	2.457.271	2.312.447	2.411	75.511.111	75.511.111	9	634.042	634.042
AVILA	241	0	0	0	240	4.959.782	4.959.782	1	3.006	3.006
BADAJOS	1.067	25	22.369.585	14.649.017	1.038	30.605.051	30.605.051	4	172.100	127.025
BALEARES	4.472	51	61.618.239	25.366.092	4.415	297.494.548	297.494.548	6	12.010	12.010
BARCELONA	20.254	324	179.701.815	134.170.646	19.782	1.040.999.257	1.040.999.257	148	7.441.585	3.792.509
BURGOS	651	10	976.406	706.406	640	35.886.334	35.886.334	1	11.998	11.998
CACERES	577	5	631.000	539.500	571	28.057.942	28.057.942	1	3.100	3.100
CADIZ	2.630	26	97.938.994	42.944.114	2.593	149.357.839	149.357.839	11	9.889.031	9.889.031
CASTELLON	1.895	20	19.221.640	7.862.229	1.871	320.524.903	320.524.903	4	3.731.012	3.731.012
CIUDAD REAL	1.201	16	2.001.916	1.799.263	1.181	31.587.274	31.587.274	4	74.210	74.210
CORDOBA	1.646	20	9.550.654	7.799.137	1.618	85.436.348	85.436.348	8	33.398	33.398
LA CORUÑA	2.656	47	33.294.343	24.299.808	2.604	172.711.154	172.711.154	5	106.620	106.620
CUENCA	464	8	1.480.708	1.465.618	452	9.757.547	9.757.547	4	18.728.269	18.728.269
GERONA	2.610	26	6.993.989	2.307.665	2.583	90.466.686	90.466.686	1	6.000	6.000
GRANADA	2.512	18	5.021.574	2.810.319	2.489	71.544.337	71.544.337	5	16.070	16.070
GUADALAJARA	492	4	481.402	256.402	486	82.188.837	82.188.837	2	4.250	4.250
GUIPUZCOA	1.511	31	8.350.960	8.065.327	1.472	153.586.713	153.586.713	8	24.470.200	10.914.644
HUELVA	1.181	13	1.934.916	1.256.682	1.163	53.271.116	53.271.116	5	6.026	6.026
HUESCA	475	9	1.040.825	917.143	466	15.667.839	15.667.839	0	0	0
JAEN	971	11	4.889.782	3.298.912	956	35.372.902	35.372.902	4	160.016	160.016
LEON	914	19	102.726.742	71.733.062	895	30.545.109	30.545.109	0	0	0
LERIDA	1.336	9	12.566.474	12.476.474	1.327	46.437.672	46.437.672	0	0	0
LA RIOJA	701	12	1.075.687	634.110	689	46.170.281	46.170.281	0	0	0

## Constituciones

## Provincias

## Ejercicio 2005

PROVINCIA	Totales	ANONIMAS			LIMITADAS			OTRAS		
		Número	Suscrito	Desembolsado	Número	Suscrito	Desembolsado	Número	Suscrito	Desembolsado
LUGO	621	6	3.205.128	2.890.128	613	48.709.986	48.709.986	2	20.400	20.400
MADRID	25.364	640	1.616.466.958	1.291.092.424	24.554	1.854.005.450	1.854.005.450	170	172.193.271	118.608.271
MALAGA	7.094	47	28.622.814	16.406.737	7.034	247.757.211	247.757.211	13	406.280	406.280
MURCIA	4.935	55	31.822.936	17.531.875	4.876	610.769.894	610.769.894	4	79.202	34.126
NAVARRA	1.349	30	12.345.438	7.977.202	1.310	80.476.451	80.476.451	9	11.802.264	5.912.264
ORENSE	571	3	8.620.600	2.200.300	567	22.063.188	22.063.188	1	18.000	18.000
ASTURIAS	1.770	38	36.388.195	22.960.317	1.724	71.647.633	71.647.633	8	2.240.650	2.240.650
PALENCIA	254	2	260.200	215.050	250	12.649.649	12.649.649	2	6.016	6.016
LAS PALMAS	3.059	30	37.581.909	19.611.375	2.982	301.160.476	301.160.476	47	487.199	487.199
PONTEVEDRA	2.658	34	7.810.085	3.995.394	2.620	132.958.877	132.958.877	4	20.005	20.005
SALAMANCA	638	13	1.447.131	1.068.891	618	33.181.130	33.181.130	7	28.868	28.868
TENERIFE	2.734	37	15.249.597	9.193.935	2.674	134.817.836	134.817.836	23	629.006	629.006
CANTABRIA	1.173	16	3.327.526	2.126.849	1.150	47.930.025	47.930.025	7	158.085	158.085
SEGOVIA	302	7	10.510.524	10.330.434	294	21.862.873	21.862.873	1	4.207	4.207
SEVILLA	5.114	94	261.036.650	136.871.030	4.991	381.310.031	381.310.031	29	18.078.612	18.078.612
SORIA	126	5	1.371.822	804.702	120	4.478.826	4.478.826	1	3.500	3.500
TARRAGONA	2.360	22	4.678.575	4.193.898	2.327	124.451.491	124.451.491	11	154.958	154.958
TERUEL	253	5	1.031.600	303.650	248	217.049.769	217.049.769	0	0	0
TOLEDO	1.930	23	8.331.356	7.866.806	1.899	76.173.590	76.173.590	8	439.316	439.316
VALENCIA	7.921	114	103.909.291	34.010.227	7.788	426.668.529	426.668.529	19	102.353	102.353
VALLADOLID	1.144	23	8.727.217	3.457.834	1.116	61.150.608	61.150.608	5	46.160	46.160
VIZCAYA	2.818	58	92.078.117	91.310.777	2.739	328.149.157	328.149.157	21	11.363.310	10.488.310
ZAMORA	322	2	600.240	150.060	315	12.634.123	12.634.123	5	156.126	110.126
ZARAGOZA	2.438	40	282.874.597	136.087.731	2.380	272.738.220	272.738.220	18	92.316	92.316
CEUTA	109	1	24.040.500	2.404.050	108	19.803.257	19.803.257	0	0	0
MELILLA	93	4	10.824.000	3.086.000	88	5.709.198	5.709.198	1	3.000	3.000
<b>TOTALES</b>	<b>139.118</b>	<b>2.159</b>	<b>3.236.494.270</b>	<b>2.234.493.426</b>	<b>136.280</b>	<b>8.778.540.550</b>	<b>8.778.540.550</b>	<b>679</b>	<b>285.197.847</b>	<b>207.507.064</b>

## Constituciones

## Provincias

## Ejercicio 2005

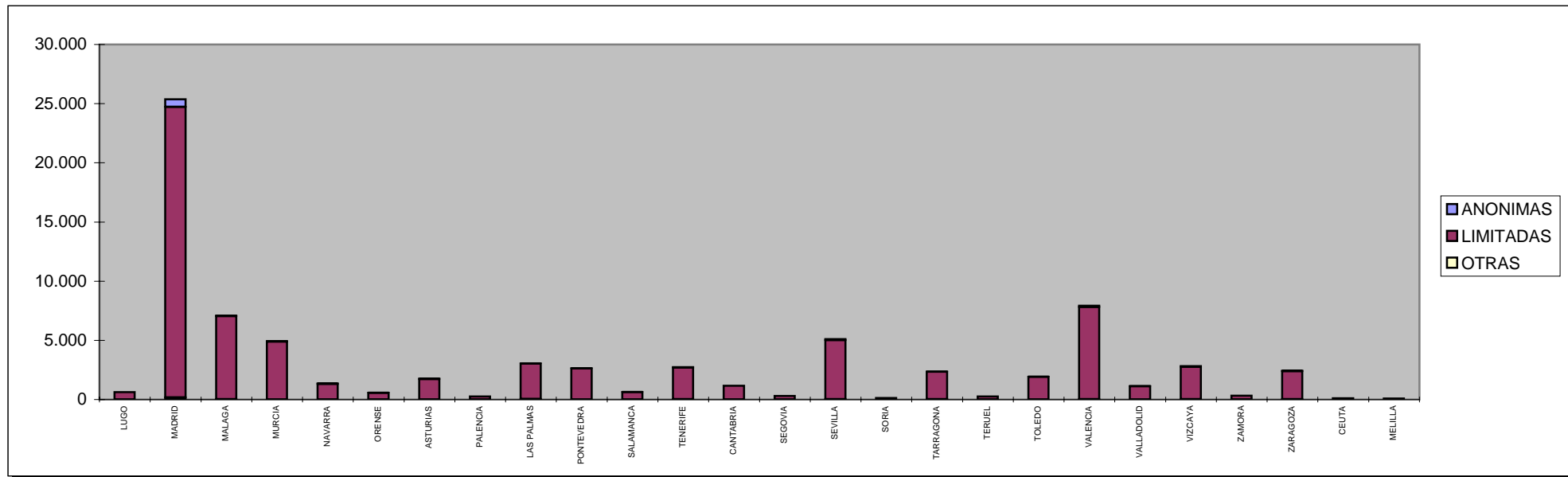
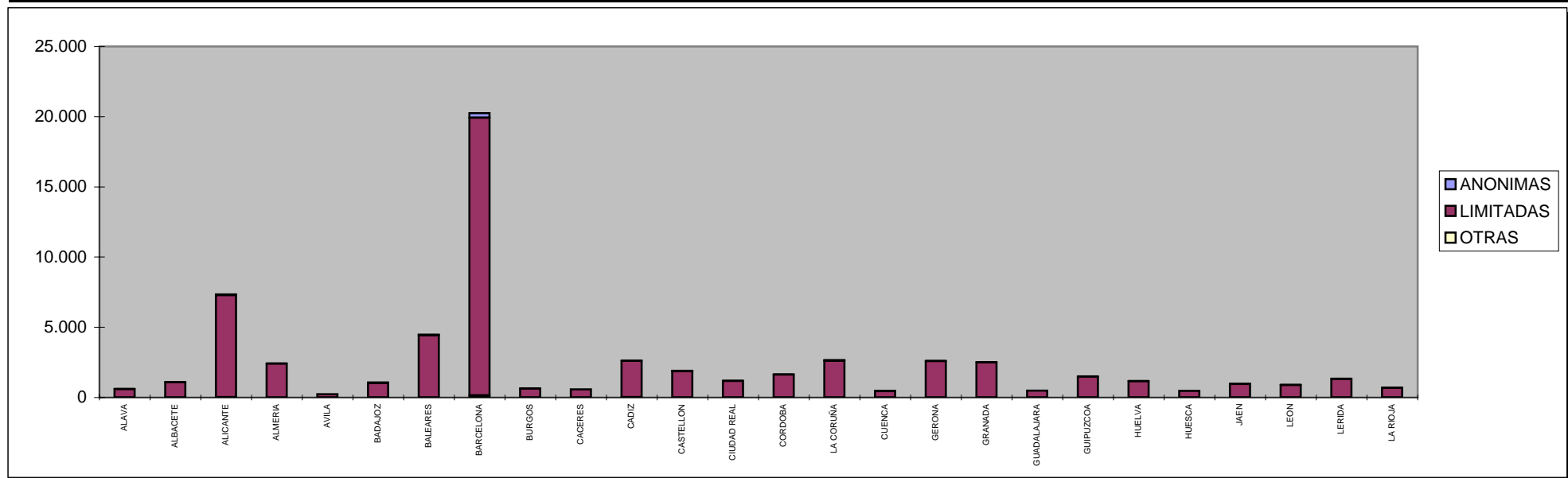



## Constituciones

## Provincias

## Ejercicio 2005

Número de habitantes por sociedad constituida

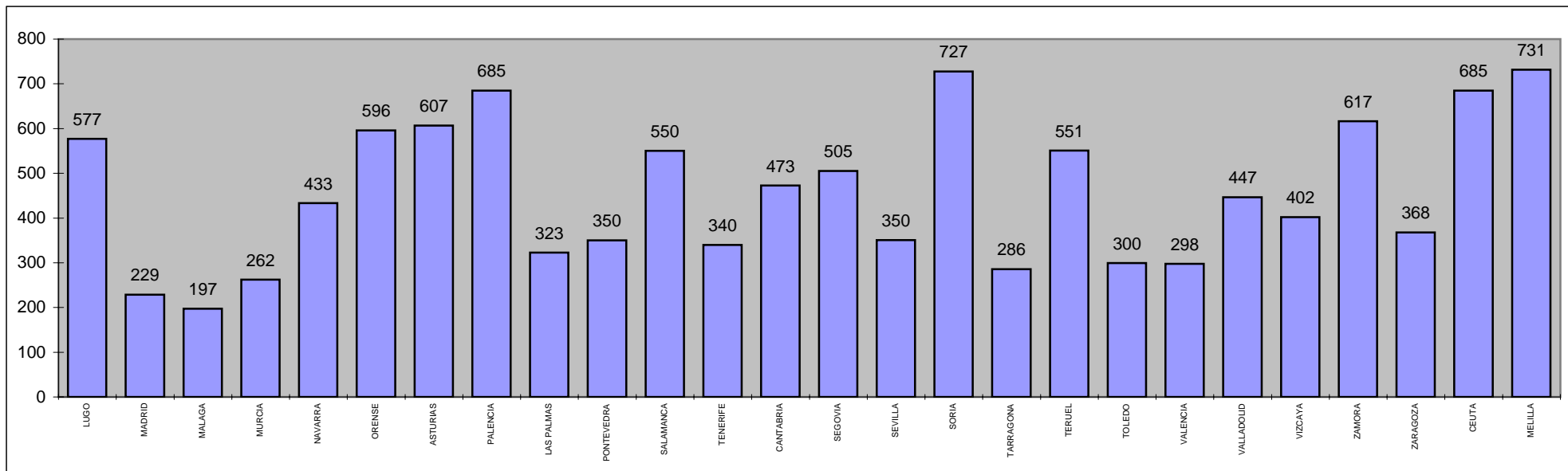
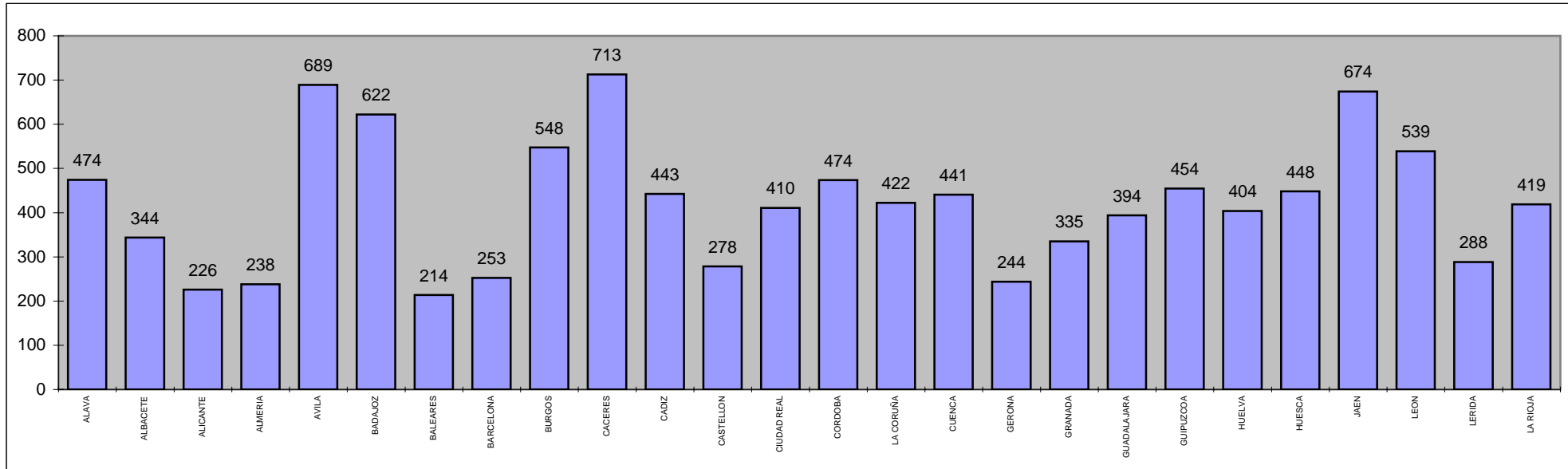

## Constituciones

## Provincias

## Ejercicio 2005

Media de capitales en constituciones (euros)

PROVINCIA	Totales	ANONIMAS			LIMITADAS			OTRAS		
		Número	Suscrito	Desembolsado	Número	Suscrito	Desembolsado	Número	Suscrito	Desembolsado
ALAVA	624	24	234.154	212.755	598	22.035	22.035	2	160.500	160.500
ALBACETE	1.104	15	483.063	158.960	1.081	46.050	46.050	8	48.933	48.933
ALICANTE	7.345	49	696.749	636.426	7.274	35.350	35.350	22	20.424	20.424
ALMERIA	2.438	18	136.515	128.469	2.411	31.319	31.319	9	70.449	70.449
AVILA	241	0			240	20.666	20.666	1	3.006	3.006
BADAJOS	1.067	25	894.783	585.961	1.038	29.485	29.485	4	43.025	31.756
BALEARES	4.472	51	1.208.201	497.374	4.415	67.383	67.383	6	2.002	2.002
BARCELONA	20.254	324	554.635	414.107	19.782	52.624	52.624	148	50.281	25.625
BURGOS	651	10	97.641	70.641	640	56.072	56.072	1	11.998	11.998
CACERES	577	5	126.200	107.900	571	49.138	49.138	1	3.100	3.100
CADIZ	2.630	26	3.766.884	1.651.697	2.593	57.600	57.600	11	899.003	899.003
CASTELLON	1.895	20	961.082	393.111	1.871	171.312	171.312	4	932.753	932.753
CIUDAD REAL	1.201	16	125.120	112.454	1.181	26.746	26.746	4	18.553	18.553
CORDOBA	1.646	20	477.533	389.957	1.618	52.804	52.804	8	4.175	4.175
LA CORUÑA	2.656	47	708.390	517.017	2.604	66.325	66.325	5	21.324	21.324
CUENCA	464	8	185.089	183.202	452	21.587	21.587	4	4.682.067	4.682.067
GERONA	2.610	26	269.000	88.756	2.583	35.024	35.024	1	6.000	6.000
GRANADA	2.512	18	278.976	156.129	2.489	28.744	28.744	5	3.214	3.214
GUADALAJARA	492	4	120.351	64.101	486	169.113	169.113	2	2.125	2.125
GUIPUZCOA	1.511	31	269.386	260.172	1.472	104.339	104.339	8	3.058.775	1.364.331
HUELVA	1.181	13	148.840	96.668	1.163	45.805	45.805	5	1.205	1.205
HUESCA	475	9	115.647	101.905	466	33.622	33.622	0		
JAEN	971	11	444.526	299.901	956	37.001	37.001	4	40.004	40.004
LEON	914	19	5.406.671	3.775.424	895	34.129	34.129	0		
LERIDA	1.336	9	1.396.275	1.386.275	1.327	34.994	34.994	0		
LA RIOJA	701	12	89.641	52.843	689	67.011	67.011	0		

## Constituciones

## Provincias

## Ejercicio 2005

PROVINCIA	Totales	ANONIMAS			LIMITADAS			OTRAS		
		Número	Suscrito	Desembolsado	Número	Suscrito	Desembolsado	Número	Suscrito	Desembolsado
LUGO	621	6	534.188	481.688	613	79.462	79.462	2	10.200	10.200
MADRID	25.364	640	2.525.730	2.017.332	24.554	75.507	75.507	170	1.012.902	697.696
MALAGA	7.094	47	608.996	349.080	7.034	35.223	35.223	13	31.252	31.252
MURCIA	4.935	55	578.599	318.761	4.876	125.260	125.260	4	19.801	8.532
NAVARRA	1.349	30	411.515	265.907	1.310	61.432	61.432	9	1.311.363	656.918
ORENSE	571	3	2.873.533	733.433	567	38.912	38.912	1	18.000	18.000
ASTURIAS	1.770	38	957.584	604.219	1.724	41.559	41.559	8	280.081	280.081
PALENCIA	254	2	130.100	107.525	250	50.599	50.599	2	3.008	3.008
LAS PALMAS	3.059	30	1.252.730	653.713	2.982	100.993	100.993	47	10.366	10.366
PONTEVEDRA	2.658	34	229.708	117.512	2.620	50.748	50.748	4	5.001	5.001
SALAMANCA	638	13	111.318	82.222	618	53.691	53.691	7	4.124	4.124
TENERIFE	2.734	37	412.151	248.485	2.674	50.418	50.418	23	27.348	27.348
CANTABRIA	1.173	16	207.970	132.928	1.150	41.678	41.678	7	22.584	22.584
SEGOVIA	302	7	1.501.503	1.475.776	294	74.364	74.364	1	4.207	4.207
SEVILLA	5.114	94	2.776.986	1.456.075	4.991	76.400	76.400	29	623.400	623.400
SORIA	126	5	274.364	160.940	120	37.324	37.324	1	3.500	3.500
TARRAGONA	2.360	22	212.663	190.632	2.327	53.482	53.482	11	14.087	14.087
TERUEL	253	5	206.320	60.730	248	875.201	875.201	0		
TOLEDO	1.930	23	362.233	342.035	1.899	40.112	40.112	8	54.915	54.915
VALENCIA	7.921	114	911.485	298.335	7.788	54.785	54.785	19	5.387	5.387
VALLADOLID	1.144	23	379.444	150.341	1.116	54.794	54.794	5	9.232	9.232
VIZCAYA	2.818	58	1.587.554	1.574.324	2.739	119.806	119.806	21	541.110	499.443
ZAMORA	322	2	300.120	75.030	315	40.108	40.108	5	31.225	22.025
ZARAGOZA	2.438	40	7.071.865	3.402.193	2.380	114.596	114.596	18	5.129	5.129
CEUTA	109	1	24.040.500	2.404.050	108	183.363	183.363	0		
MELILLA	93	4	2.706.000	771.500	88	64.877	64.877	1	3.000	3.000

Número de constituciones y plazo medio en días por comunidades

AUTONOMIA	plazo medio (días)			TOTALES		
	RMC-PRE	PRE-INS	RMC-INS	VENTANILLA	TELEMATICAS	TOTAL
ANDALUCIA	33,3	0,5	33,9	87	15	102
ARAGON	26,4	1,0	27,4	14	0	14
ASTURIAS	25,3	0,5	25,9	17	4	21
BALEARES	34,8	0,5	35,3	15	0	15
CANARIAS	16,1	0,7	16,9	61	69	130
CANTABRIA	53,4	0,3	53,6	10	0	10
CASTILLA-LEON	7,6	0,2	7,7	20	40	60
CASTILLA-LA MANCHA	8,9	0,2	9,1	19	4	23
CATALUÑA	40,3	0,6	40,8	62	0	62
CEUTA Y MELILLA	0,0	0,0	0,0	0	0	0
COMUN. VALENCIANA	30,9	0,5	31,3	68	26	94
EXTREMADURA	17,7	0,0	17,7	6	2	8
GALICIA	12,6	0,2	12,8	41	141	182
MADRID	13,6	0,6	14,2	71	152	223
MURCIA	25,9	0,1	26,1	22	21	43
NAVARRA	29,3	1,3	30,7	5	0	5
PAIS VASCO	0,0	0,0	0,0	2	0	2
LA RIOJA	87,0	0,3	87,3	5	17	22
<b>TOTALES</b>	<b>21,8</b>	<b>0,5</b>	<b>22,3</b>	<b>525</b>	<b>491</b>	<b>1.016</b>

RMC Certificación Reg. Mercantil Central sobre no coincidencia denominación social  
 PRE Presentación ante el registro mercantil  
 INS Inscripción de la sociedad en el registro mercantil

Constituciones. Sociedad Limitada Nueva Empresa

Ejercicio 2005

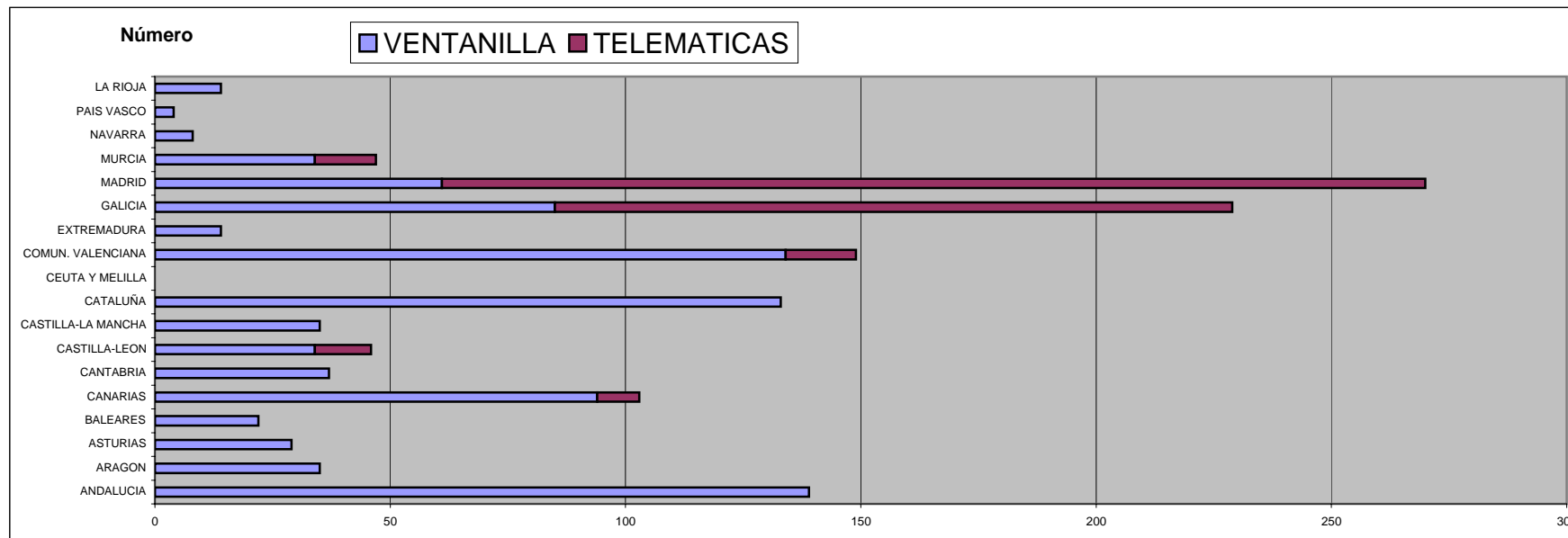
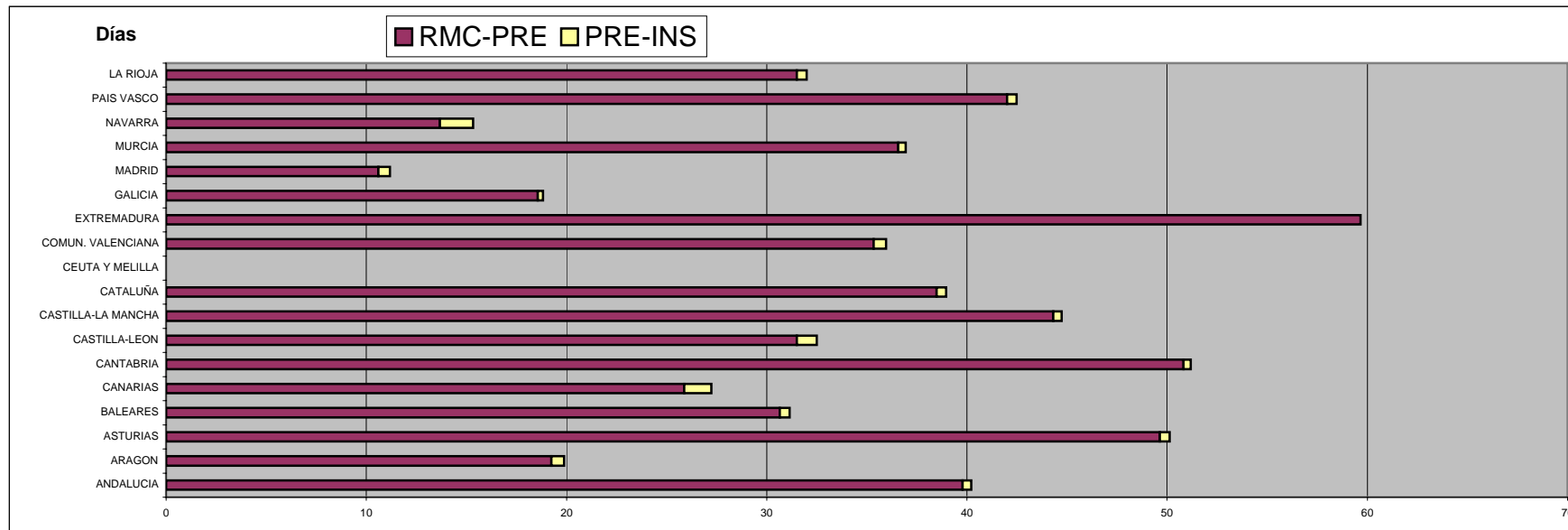

## Constituciones. Otras formas sociales

Nacional

Ejercicio 2005

Número de constituciones por forma social

Forma Social	Número
Sociedad Colectiva	76
Sociedad Comanditaria	34
Cooperativa de Crédito	2
Sociedad de Garantía Recíproca (SGR)	75
Fondos de Inversión (FIM y FIAMM)	2
Fondo de Pensiones	42
Agrupación de interés Económico (AIE)	168
Agrupación europeas de Interés Económico (AEIE)	12
Caja de Ahorro	0
Mutualidad	5
Otras	2
<b>Total</b>	<b>418</b>

EXTINCIONES

## Extinciones

## Nacional

## Ejercicios 2003-2005

Extinciones en los 3 últimos años

AÑO	Totales	ANONIMAS		LIMITADAS		OTRAS	
		Número		Número		Número	
2005	13.131	1.696		11.166		269	
2004	16.771	3.319		13.125		327	
2003	11.944	2.297		9.329		318	

Extinciones en los 3 últimos años por forma social

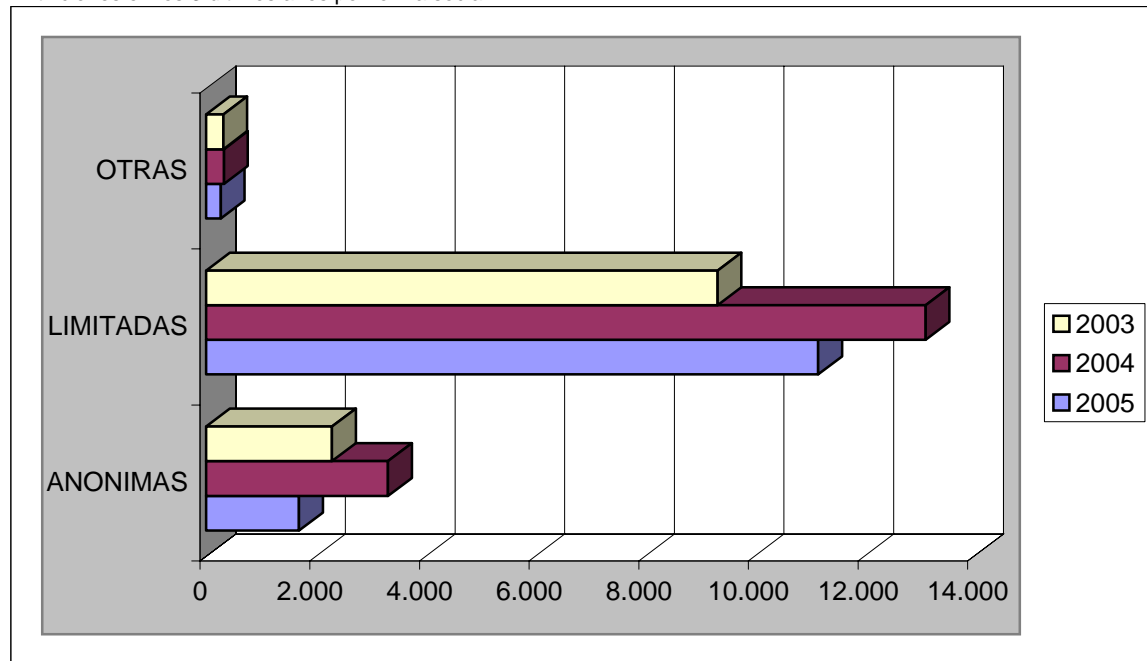

Porcentajes de extinciones por forma social en el último año

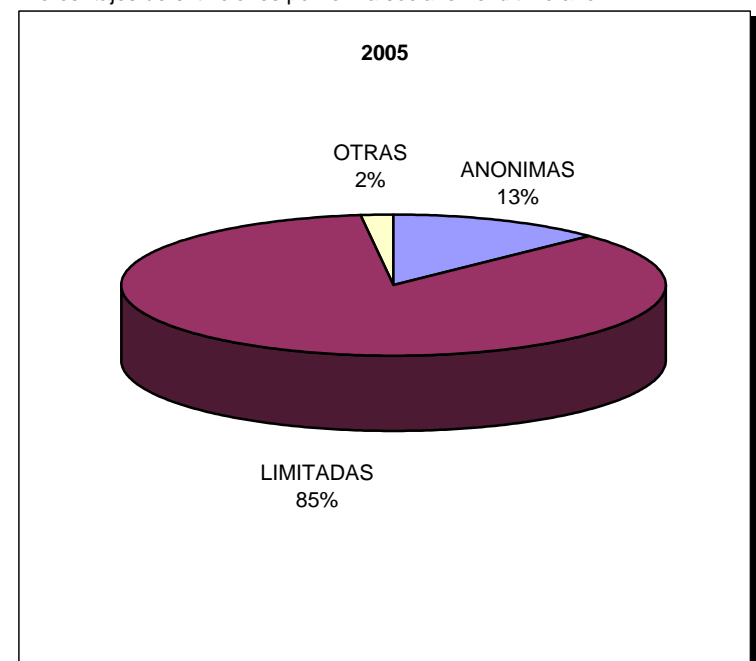



## Extinciones

## Autonomías

## Ejercicio 2005

Extinciones

AUTONOMIA	Totales	ANONIMAS		LIMITADAS		OTRAS	
		Número		Número		Número	
ANDALUCIA	1.452	122		1.315		15	
ARAGON	338	47		284		7	
ASTURIAS	224	27		192		5	
BALEARES	417	61		352		4	
CANARIAS	447	34		410		3	
CANTABRIA	106	19		87		0	
CASTILLA-LEON	442	54		375		13	
CASTILLA-LA MANCHA	375	20		346		9	
CATALUÑA	3.478	424		2.970		84	
CEUTA Y MELILLA	20	1		19		0	
COMUN. VALENCIANA	1.383	100		1.271		12	
EXTREMADURA	203	11		190		2	
GALICIA	689	42		642		5	
MADRID	2.394	546		1.764		84	
MURCIA	245	22		220		3	
NAVARRA	119	16		103		0	
PAIS VASCO	706	134		550		22	
LA RIOJA	93	16		76		1	
<b>TOTALES</b>	<b>13.131</b>	<b>1.696</b>		<b>11.166</b>		<b>269</b>	

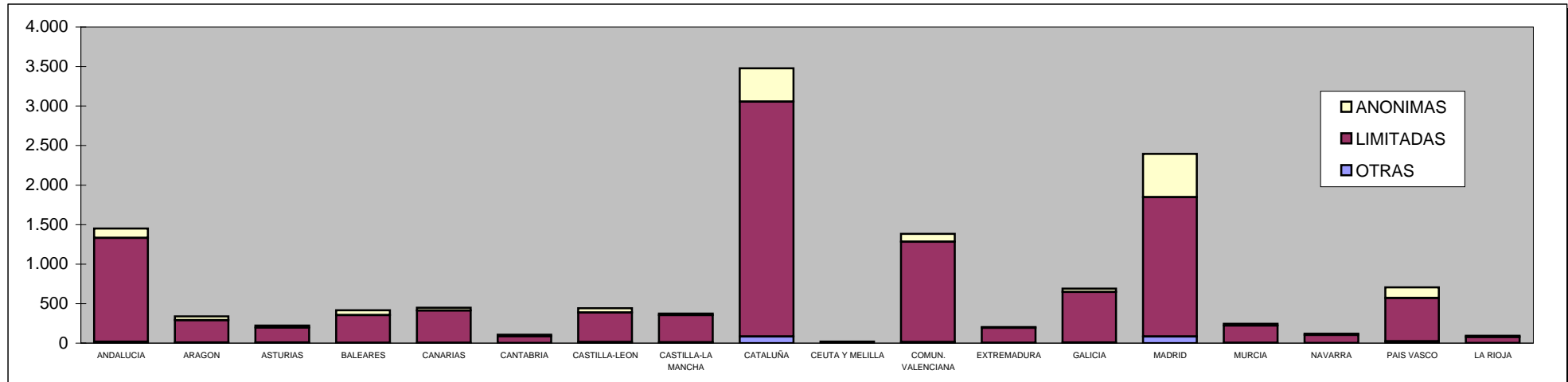

## Extinciones

## Provincias

## Ejercicio 2005

Extinciones

PROVINCIA	Totales	ANONIMAS		LIMITADAS		OTRAS	
		Número		Número		Número	
ALAVA	90	18		72		0	
ALBACETE	103	8		94		1	
ALICANTE	452	31		417		4	
ALMERIA	114	5		107		2	
AVILA	18	4		14		0	
BADAJOS	116	5		111		0	
BALEARES	417	61		352		4	
BARCELONA	2.849	364		2.410		75	
BURGOS	79	12		64		3	
CACERES	87	6		79		2	
CADIZ	187	8		178		1	
CASTELLON	208	11		194		3	
CIUDAD REAL	77	3		72		2	
CORDOBA	140	11		125		4	
LA CORUÑA	272	18		251		3	
CUENCA	40	1		37		2	
GERONA	311	28		278		5	
GRANADA	99	7		92		0	
GUADALAJARA	38	3		35		0	
GUIPUZCOA	237	43		178		16	
HUELVA	81	6		74		1	
HUESCA	43	6		37		0	
JAEN	89	8		80		1	
LEON	67	5		61		1	
LERIDA	128	10		118		0	
LA RIOJA	93	16		76		1	

## Extinciones

## Provincias

## Ejercicio 2005

Extinciones

PROVINCIA	Totales	ANONIMAS		LIMITADAS		OTRAS	
		Número		Número		Número	
LUGO	93	4		89		0	
MADRID	2.394	546		1.764		84	
MALAGA	409	41		366		2	
MURCIA	245	22		220		3	
NAVARRA	119	16		103		0	
ORENSE	82	8		74		0	
ASTURIAS	224	27		192		5	
PALENCIA	18	1		17		0	
LAS PALMAS	259	16		242		1	
PONTEVEDRA	242	12		228		2	
SALAMANCA	65	5		55		5	
TENERIFE	188	18		168		2	
CANTABRIA	106	19		87		0	
SEGOVIA	28	5		22		1	
SEVILLA	333	36		293		4	
SORIA	16	0		16		0	
TARRAGONA	190	22		164		4	
TERUEL	28	3		25		0	
TOLEDO	117	5		108		4	
VALENCIA	723	58		660		5	
VALLADOLID	131	20		109		2	
VIZCAYA	379	73		300		6	
ZAMORA	20	2		17		1	
ZARAGOZA	267	38		222		7	
CEUTA	15	0		15		0	
MELILLA	5	1		4		0	
<b>TOTALES</b>	<b>13.131</b>	<b>1.696</b>		<b>11.166</b>		<b>269</b>	

DOMINIOS INSCRITOS

## Dominios inscritos

## Nacional

## Ejercicios 2003-2005

Dominios inscritos en los 3 últimos años

AÑO	Totales	ANONIMAS		LIMITADAS		OTRAS	
		Número		Número		Número	
2005	4.569	1.217		3.287		65	
2004	9.923	3.192		6.588		143	
2003	38.055	15.969		21.273		813	

Dominios inscritos en los 3 últimos años por forma social

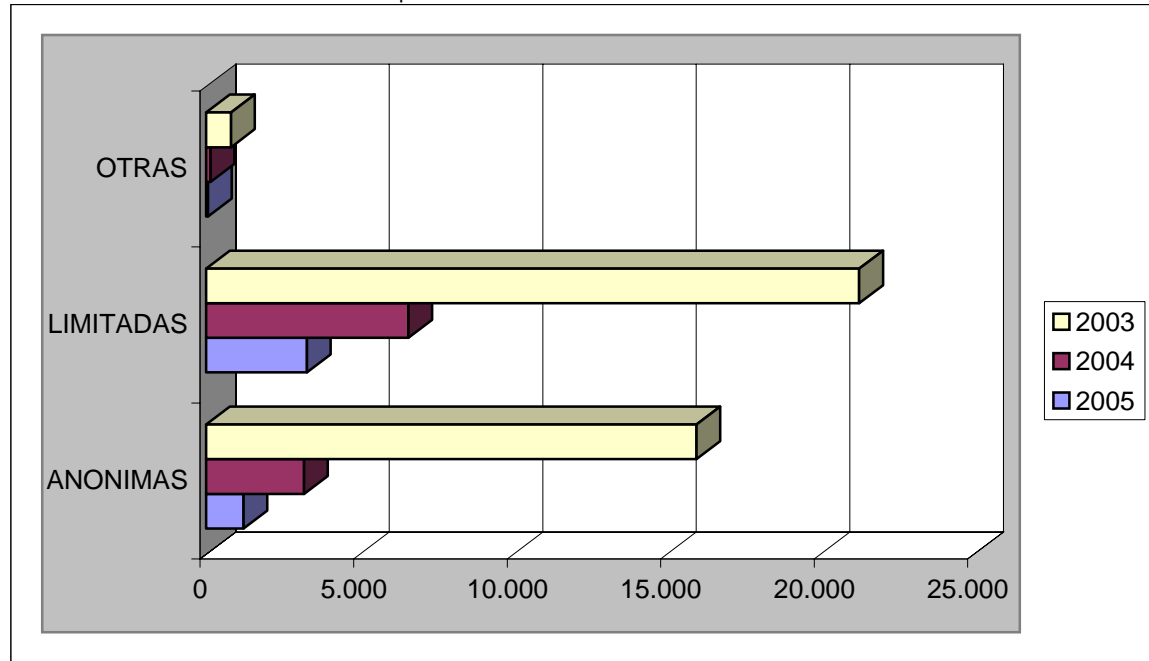

Porcentajes de dominios inscritos por forma social en el último año

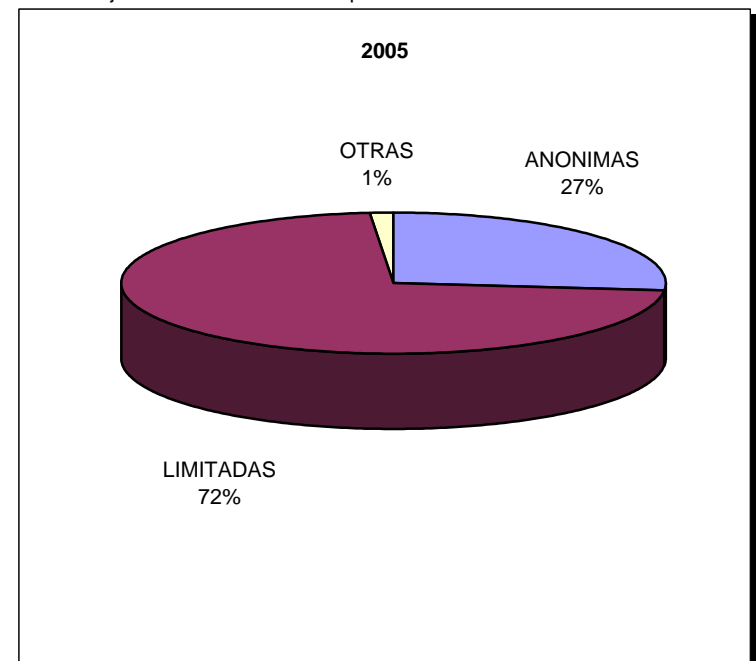

## Dominios inscritos

## Autonomías

## Ejercicio 2005

AUTONOMIA	Totales	ANONIMAS		LIMITADAS		OTRAS	
		Número		Número		Número	
ANDALUCIA	538	72		463		3	
ARAGON	145	44		98		3	
ASTURIAS	125	26		99		0	
BALEARES	113	28		83		2	
CANARIAS	72	11		61		0	
CANTABRIA	20	3		17		0	
CASTILLA-LEON	272	62		209		1	
CASTILLA-LA MANCHA	44	11		32		1	
CATALUÑA	1.349	405		926		18	
CEUTA Y MELILLA	14	2		12		0	
COMUN. VALENCIANA	362	107		246		9	
EXTREMADURA	23	5		18		0	
GALICIA	240	44		192		4	
MADRID	852	298		535		19	
MURCIA	49	6		43		0	
NAVARRA	54	23		31		0	
PAIS VASCO	283	65		213		5	
LA RIOJA	14	5		9		0	
<b>TOTALES</b>	<b>4.569</b>	<b>1.217</b>		<b>3.287</b>		<b>65</b>	

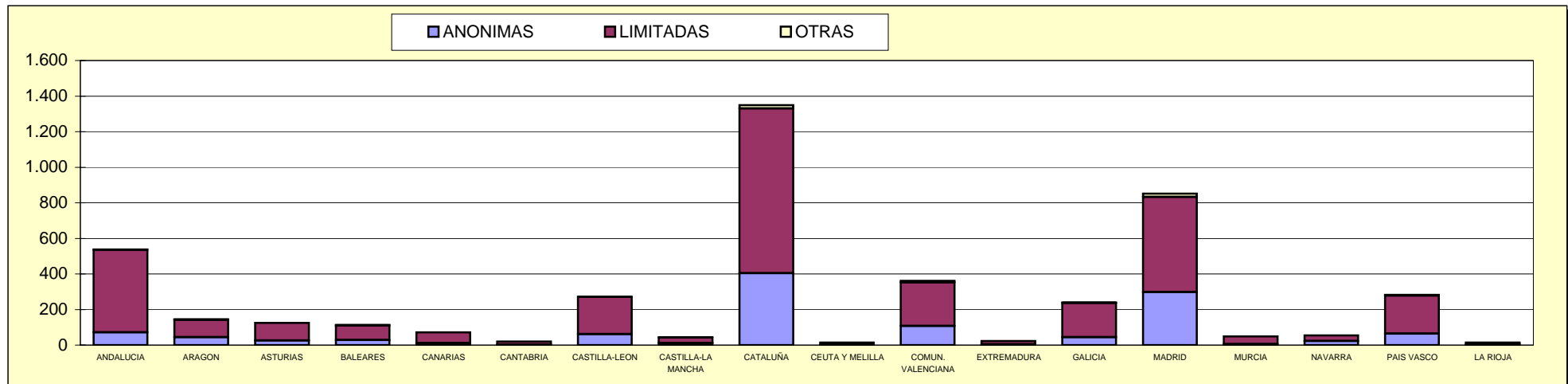

## Dominios inscritos

## Provincias

## Ejercicio 2005

PROVINCIA	Totales	ANONIMAS		LIMITADAS		OTRAS	
		Número		Número		Número	
ALAVA	28	6		22		0	
ALBACETE	14	0		14		0	
ALICANTE	187	64		115		8	
ALMERIA	21	1		20		0	
AVILA	0	0		0		0	
BADAJOS	20	5		15		0	
BALEARES	113	28		83		2	
BARCELONA	1.109	322		772		15	
BURGOS	48	16		32		0	
CACERES	3	0		3		0	
CADIZ	20	6		11		3	
CASTELLON	24	9		15		0	
CIUDAD REAL	5	1		4		0	
CORDOBA	31	8		23		0	
LA CORUÑA	81	15		66		0	
CUENCA	3	2		1		0	
GERONA	114	40		72		2	
GRANADA	43	12		31		0	
GUADALAJARA	0	0		0		0	
GUIPUZCOA	101	29		70		2	
HUELVA	4	0		4		0	
HUESCA	20	1		17		2	
JAEN	23	1		22		0	
LEON	43	10		32		1	
LERIDA	34	7		27		0	
LA RIOJA	14	5		9		0	

**Dominios inscritos**
**Provincias**
**Ejercicio 2005**

PROVINCIA	Totales	ANONIMAS		LIMITADAS		OTRAS	
		Número		Número		Número	
LUGO	37	4		33		0	
MADRID	852	298		535		19	
MALAGA	308	27		281		0	
MURCIA	49	6		43		0	
NAVARRA	54	23		31		0	
ORENSE	18	0		16		2	
ASTURIAS	125	26		99		0	
PALENCIA	4	1		3		0	
LAS PALMAS	38	2		36		0	
PONTEVEDRA	104	25		77		2	
SALAMANCA	104	3		101		0	
TENERIFE	34	9		25		0	
CANTABRIA	20	3		17		0	
SEGOVIA	1	0		1		0	
SEVILLA	88	17		71		0	
SORIA	13	13		0		0	
TARRAGONA	92	36		55		1	
TERUEL	15	4		10		1	
TOLEDO	22	8		13		1	
VALENCIA	151	34		116		1	
VALLADOLID	56	17		39		0	
VIZCAYA	154	30		121		3	
ZAMORA	3	2		1		0	
ZARAGOZA	110	39		71		0	
CEUTA	2	1		1		0	
MELILLA	12	1		11		0	
<b>TOTALES</b>	<b>4.569</b>	<b>1.217</b>		<b>3.287</b>		<b>65</b>	



AMPLIACIONES DE CAPITAL

## Ampliaciones de capital

## Nacional

## Ejercicios 2003-2005

Capitales en ampliaciones de capital (euros)

AÑO	Totales	ANONIMAS			LIMITADAS			OTRAS		
		Número	Suscrito	Desembolsado	Número	Suscrito	Desembolsado	Número	Suscrito	Desembolsado
2005	42.987	5.612	11.516.166.951	10.659.230.909	37.181	21.602.789.880	21.602.789.880	194	483.646.257	454.406.982
2004	42.327	6.052	13.101.503.018	11.989.802.552	36.068	24.517.999.918	24.517.999.918	207	450.191.367	429.069.509
2003	42.894	7.080	14.510.564.690	13.735.678.022	35.558	22.916.460.387	22.916.460.387	256	1.057.487.797	998.609.431

Número de ampliaciones de capital por forma social en los 3 últimos años

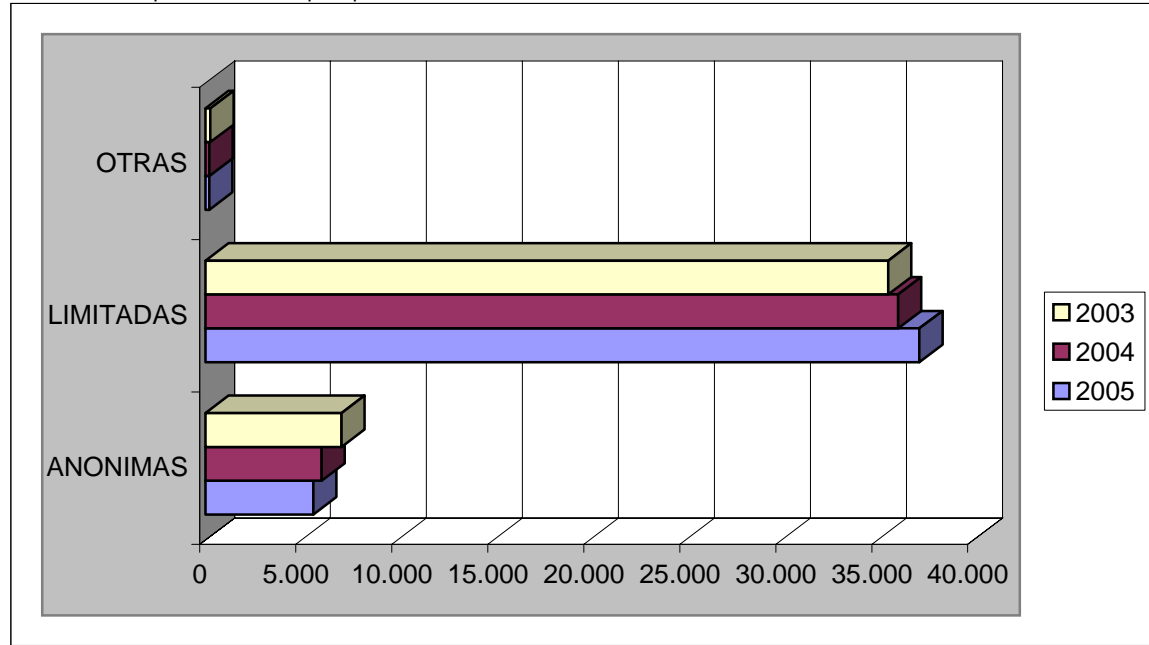

Porcentajes de ampliaciones de capital por forma social en el último año

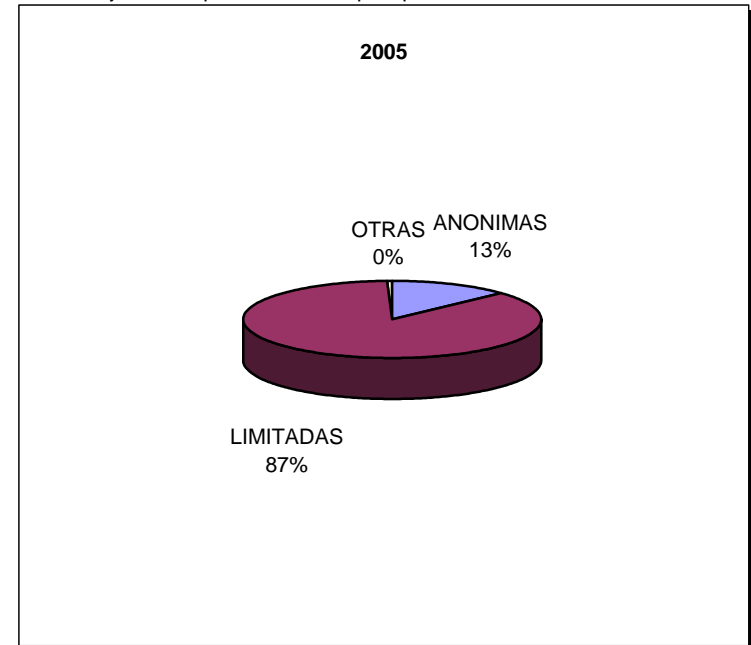

Media de capitales en ampliaciones de capital (euros)

AÑO	Totales	ANONIMAS			LIMITADAS			OTRAS		
		Número	Suscrito	Desembolsado	Número	Suscrito	Desembolsado	Número	Suscrito	Desembolsado
2005	42.987	5.612	2.052.061	1.899.364	37.181	581.017	581.017	194	2.493.022	2.342.304
2004	42.327	6.052	2.164.822	1.981.131	36.068	679.772	679.772	207	2.174.838	2.072.800
2003	42.894	7.080	2.049.515	1.940.068	35.558	644.481	644.481	256	4.130.812	3.900.818

Ampliaciones de capital

Anónimas

Nacional

Ejercicios 2003-2005

Distribución de capitales en sociedades anónimas al ampliar capital (miles de euros)

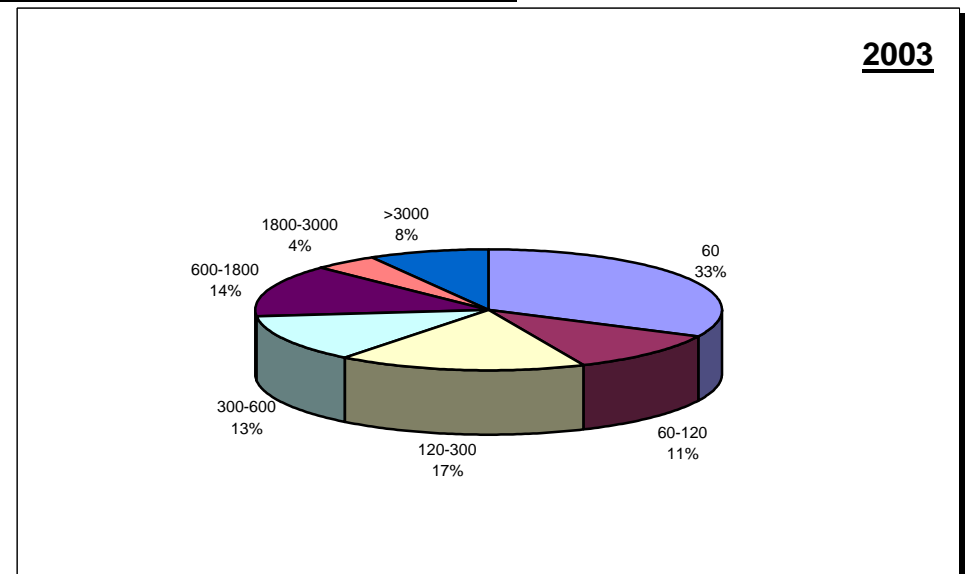
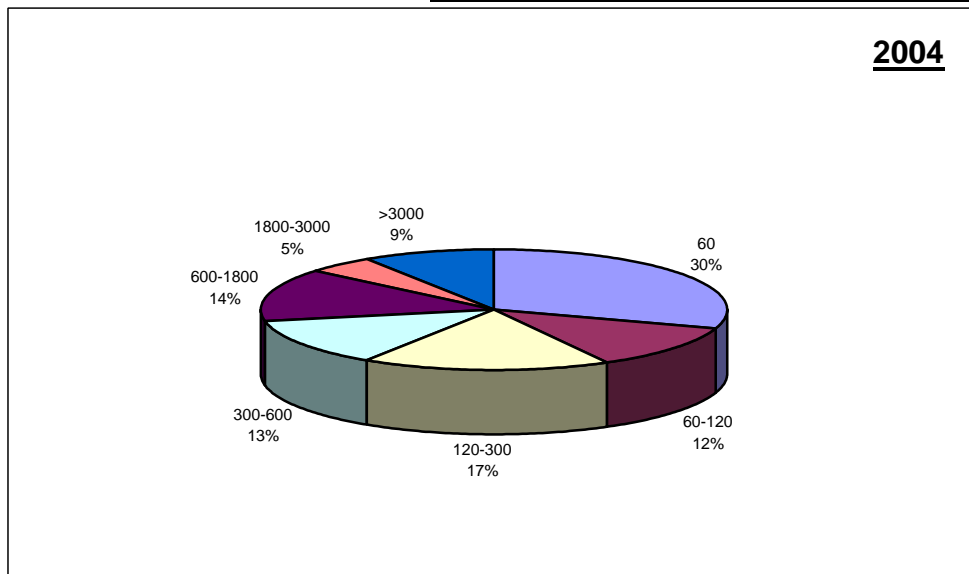
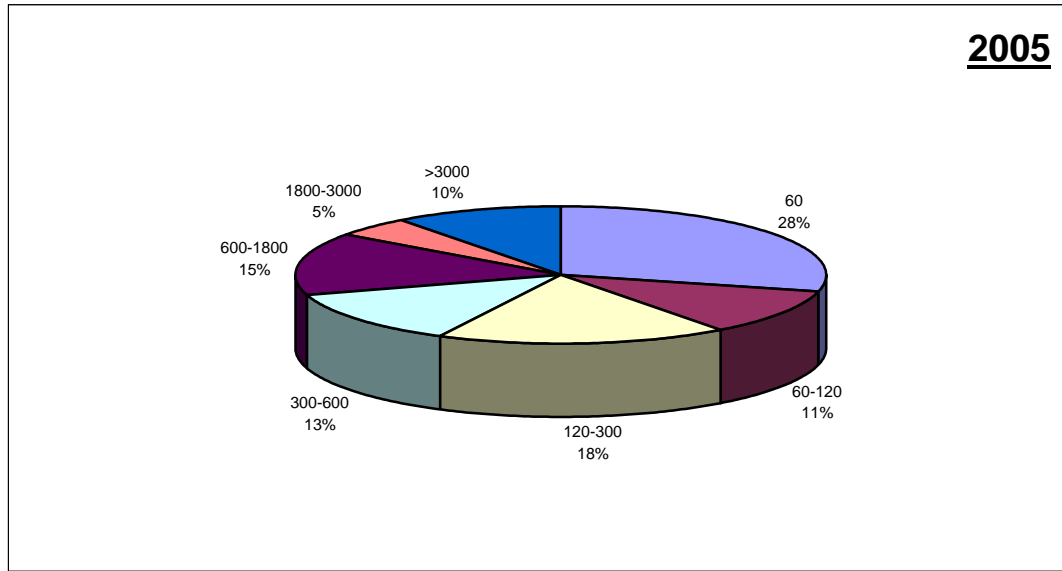

## Ampliaciones de capital

## Limitadas

## Nacional

## Ejercicios 2003-2005

Distribución de capitales en sociedades limitadas al ampliar capital (miles de euros)

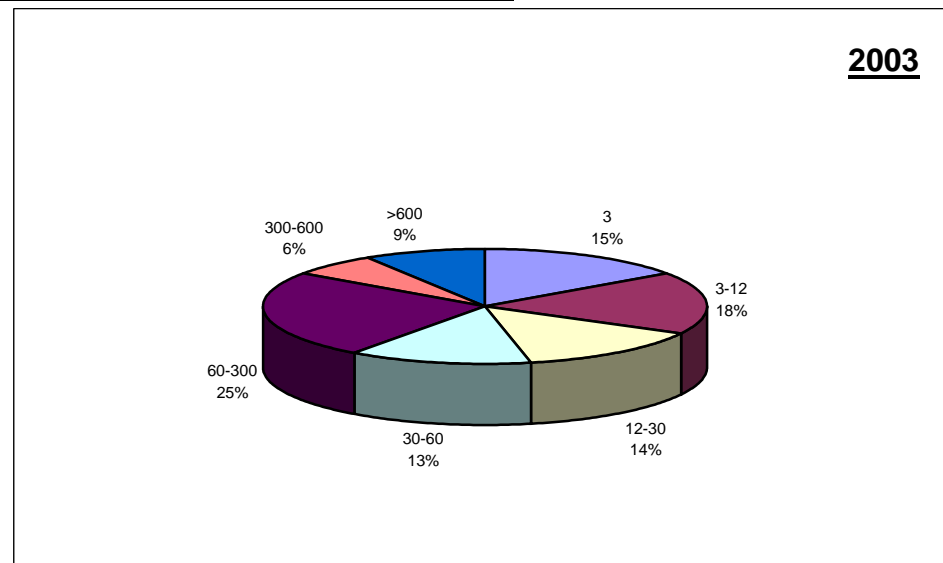
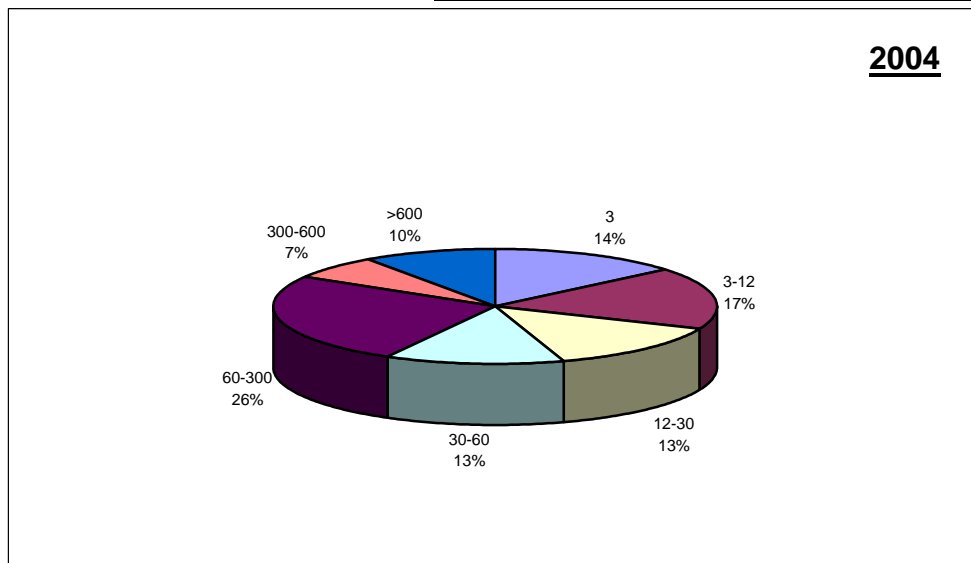
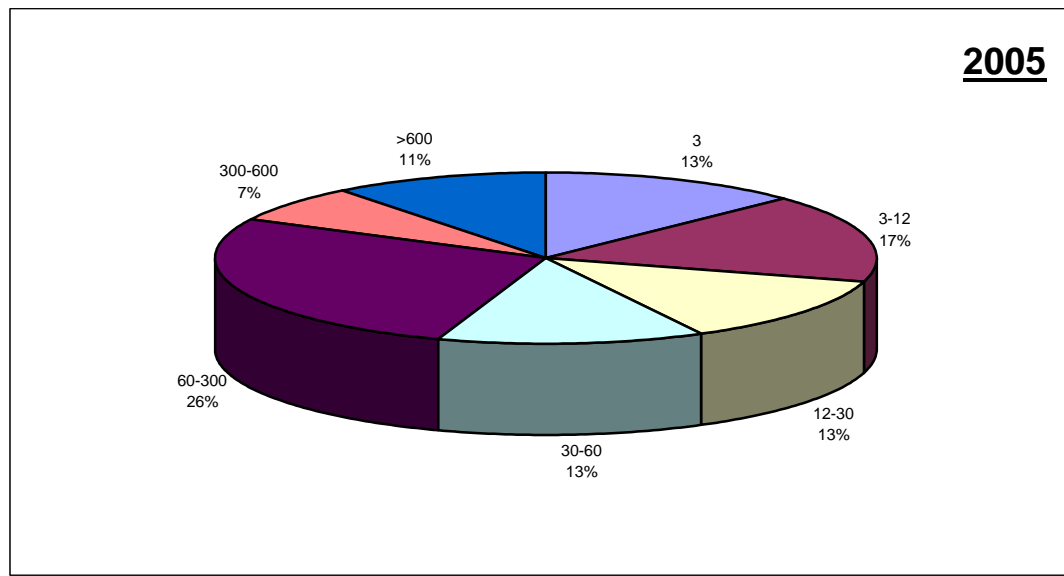

## Ampliaciones de capital

## Autonomías

## Ejercicio 2005

Capitales en ampliaciones de capital (euros)

AUTONOMIA	Totales	ANONIMAS			LIMITADAS			OTRAS		
		Número	Suscrito	Desembolsado	Número	Suscrito	Desembolsado	Número	Suscrito	Desembolsado
ANDALUCIA	5.861	584	787.725.531	724.924.285	5.264	2.227.626.266	2.227.626.266	13	8.661.060	8.661.060
ARAGON	1.109	164	296.680.669	256.054.930	938	335.649.982	335.649.982	7	728.260	582.535
ASTURIAS	595	92	80.278.151	64.759.201	501	147.774.797	147.774.797	2	180.465	180.465
BALEARES	1.341	152	114.049.824	108.887.350	1.185	512.817.007	512.817.007	4	142.218	142.218
CANARIAS	3.198	299	204.002.099	162.175.976	2.870	725.590.118	725.590.118	29	58.832.744	58.832.744
CANTABRIA	317	35	28.066.253	14.200.879	280	77.288.946	77.288.946	2	403.639	403.639
CASTILLA-LEON	1.600	190	280.179.668	261.674.073	1.405	473.475.798	473.475.798	5	4.844.279	4.844.279
CASTILLA-LA MANCHA	1.429	140	180.134.698	162.486.029	1.279	329.613.119	329.613.119	10	448.332	448.332
CATALUÑA	8.810	1.102	2.358.641.072	2.231.072.147	7.678	4.963.486.449	4.963.486.449	30	30.795.066	16.663.052
CEUTA Y MELILLA	44	6	728.939	728.939	38	15.732.082	15.732.082	0	0	0
COMUN. VALENCIANA	3.891	357	778.109.487	753.257.241	3.526	2.059.344.866	2.059.344.866	8	2.410.443	2.410.443
EXTREMADURA	500	47	17.998.161	17.975.623	451	224.548.150	224.548.150	2	1.219.574	1.219.574
GALICIA	1.755	197	299.056.262	285.368.440	1.557	853.454.554	853.454.554	1	9.015	9.015
MADRID	9.018	1.680	4.937.424.049	4.697.283.060	7.274	6.077.880.813	6.077.880.813	64	287.437.283	272.475.747
MURCIA	1.082	89	246.066.596	206.968.358	989	697.496.605	697.496.605	4	67.955.586	67.955.586
NAVARRA	482	91	68.822.593	63.446.892	389	144.942.345	144.942.345	2	1.467.000	1.467.000
PAIS VASCO	1.725	356	815.997.721	633.414.565	1.359	1.590.147.493	1.590.147.493	10	17.513.298	17.513.298
LA RIOJA	230	31	22.205.178	14.552.921	198	145.920.490	145.920.490	1	597.995	597.995
<b>TOTALES</b>	<b>42.987</b>	<b>5.612</b>	<b>11.516.166.951</b>	<b>10.659.230.909</b>	<b>37.181</b>	<b>21.602.789.880</b>	<b>21.602.789.880</b>	<b>194</b>	<b>483.646.257</b>	<b>454.406.982</b>

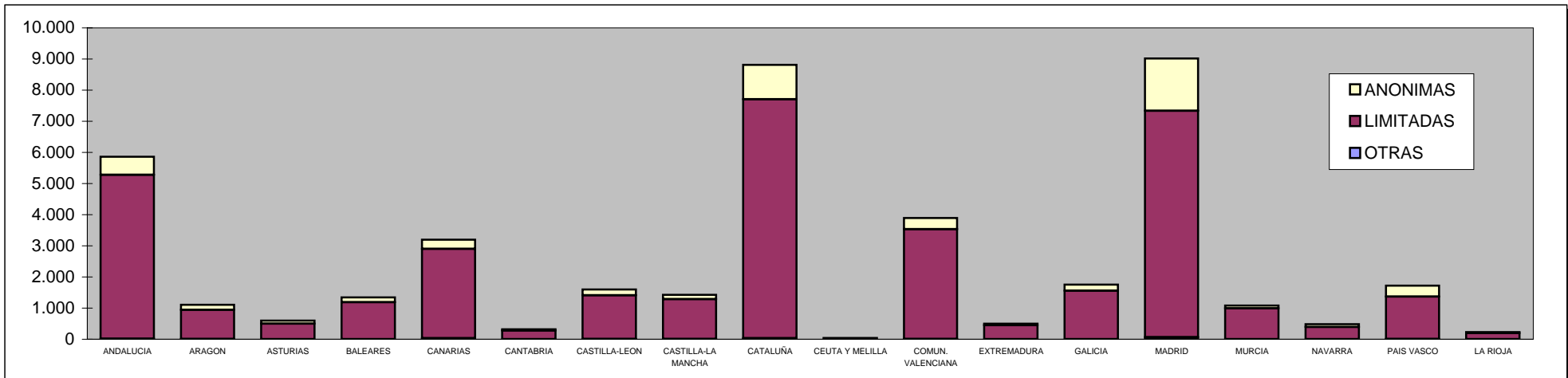

## Ampliaciones de capital

## Autonomías

## Ejercicio 2005

Media de capitales en ampliaciones de capital (euros)

AUTONOMIA	Totales	ANONIMAS			LIMITADAS			OTRAS		
		Número	Suscrito	Desembolsado	Número	Suscrito	Desembolsado	Número	Suscrito	Desembolsado
ANDALUCIA	5.861	584	1.348.845	1.241.309	5.264	423.181	423.181	13	666.235	666.235
ARAGON	1.109	164	1.809.028	1.561.311	938	357.836	357.836	7	104.037	83.219
ASTURIAS	595	92	872.589	703.904	501	294.960	294.960	2	90.233	90.233
BALEARES	1.341	152	750.328	716.364	1.185	432.757	432.757	4	35.555	35.555
CANARIAS	3.198	299	682.281	542.395	2.870	252.819	252.819	29	2.028.715	2.028.715
CANTABRIA	317	35	801.893	405.739	280	276.032	276.032	2	201.820	201.820
CASTILLA-LEON	1.600	190	1.474.630	1.377.232	1.405	336.993	336.993	5	968.856	968.856
CASTILLA-LA MANCHA	1.429	140	1.286.676	1.160.614	1.279	257.712	257.712	10	44.833	44.833
CATALUÑA	8.810	1.102	2.140.328	2.024.566	7.678	646.456	646.456	30	1.026.502	555.435
CEUTA Y MELILLA	44	6	121.490	121.490	38	414.002	414.002	0		
COMUN. VALENCIANA	3.891	357	2.179.578	2.109.964	3.526	584.046	584.046	8	301.305	301.305
EXTREMADURA	500	47	382.940	382.460	451	497.889	497.889	2	609.787	609.787
GALICIA	1.755	197	1.518.052	1.448.571	1.557	548.140	548.140	1	9.015	9.015
MADRID	9.018	1.680	2.938.943	2.796.002	7.274	835.562	835.562	64	4.491.208	4.257.434
MURCIA	1.082	89	2.764.793	2.325.487	989	705.254	705.254	4	16.988.897	16.988.897
NAVARRA	482	91	756.292	697.219	389	372.602	372.602	2	733.500	733.500
PAIS VASCO	1.725	356	2.292.128	1.779.254	1.359	1.170.086	1.170.086	10	1.751.330	1.751.330
LA RIOJA	230	31	716.296	469.449	198	736.972	736.972	1	597.995	597.995

## Ampliaciones de capital

## Provincias

## Ejercicio 2005

Capitales en ampliaciones de capital (euros)

PROVINCIA	Totales	ANONIMAS			LIMITADAS			OTRAS		
		Número	Suscrito	Desembolsado	Número	Suscrito	Desembolsado	Número	Suscrito	Desembolsado
ALAVA	255	90	358.113.116	227.895.717	162	383.483.578	383.483.578	3	1.598.715	1.598.715
ALBACETE	270	27	12.503.972	11.326.378	243	42.439.555	42.439.555	0	0	0
ALICANTE	1.290	83	211.526.052	210.580.775	1.206	823.166.374	823.166.374	1	1.503	1.503
ALMERIA	532	38	29.470.487	27.268.987	492	208.305.845	208.305.845	2	3.912.670	3.912.670
AVILA	93	6	5.914.187	5.914.187	86	21.401.883	21.401.883	1	4.500.000	4.500.000
BADAJOS	345	33	14.949.918	14.949.918	310	139.757.784	139.757.784	2	1.219.574	1.219.574
BALEARES	1.341	152	114.049.824	108.887.350	1.185	512.817.007	512.817.007	4	142.218	142.218
BARCELONA	6.954	932	2.108.812.797	1.986.933.873	6.000	4.527.508.877	4.527.508.877	22	25.239.251	11.107.237
BURGOS	233	27	13.445.937	12.102.246	206	106.585.621	106.585.621	0	0	0
CACERES	155	14	3.048.243	3.025.705	141	84.790.366	84.790.366	0	0	0
CADIZ	791	66	83.235.563	82.710.662	724	185.485.609	185.485.609	1	90	90
CASTELLON	622	70	85.781.704	82.706.100	550	255.893.458	255.893.458	2	1.984.015	1.984.015
CIUDAD REAL	376	40	88.466.668	86.770.868	331	124.516.799	124.516.799	5	294.285	294.285
CORDOBA	454	57	113.575.393	95.901.659	397	221.245.645	221.245.645	0	0	0
LA CORUÑA	679	82	192.687.683	188.703.316	597	540.507.953	540.507.953	0	0	0
CUENCA	176	16	19.687.003	14.718.503	160	32.499.747	32.499.747	0	0	0
GERONA	779	82	36.870.456	33.702.520	697	192.173.816	192.173.816	0	0	0
GRANADA	533	36	32.208.332	25.774.671	497	164.084.483	164.084.483	0	0	0
GUADALAJARA	98	13	28.378.955	19.378.955	85	20.765.236	20.765.236	0	0	0
GUIPUZCOA	532	89	76.744.411	71.027.179	441	277.134.600	277.134.600	2	2.470.658	2.470.658
HUELVA	327	48	29.404.352	26.590.788	279	55.355.263	55.355.263	0	0	0
HUESCA	168	25	63.679.232	59.072.016	142	26.675.376	26.675.376	1	36.112	36.112
JAEN	261	23	10.255.422	7.025.442	238	40.158.862	40.158.862	0	0	0
LEON	264	45	93.992.565	92.227.900	219	45.175.450	45.175.450	0	0	0
LERIDA	421	32	14.569.264	14.044.264	386	85.297.911	85.297.911	3	2.369.685	2.369.685
LA RIOJA	230	31	22.205.178	14.552.921	198	145.920.490	145.920.490	1	597.995	597.995

## Ampliaciones de capital

## Provincias

## Ejercicio 2005

PROVINCIA	Totales	ANONIMAS			LIMITADAS			OTRAS		
		Número	Suscrito	Desembolsado	Número	Suscrito	Desembolsado	Número	Suscrito	Desembolsado
LUGO	189	17	6.168.908	6.101.108	172	39.614.326	39.614.326	0	0	0
MADRID	9.018	1.680	4.937.424.049	4.697.283.060	7.274	6.077.880.813	6.077.880.813	64	287.437.283	272.475.747
MALAGA	1.558	130	177.016.087	169.302.153	1.423	694.825.483	694.825.483	5	414.255	414.255
MURCIA	1.082	89	246.066.596	206.968.358	989	697.496.605	697.496.605	4	67.955.586	67.955.586
NAVARRA	482	91	68.822.593	63.446.892	389	144.942.345	144.942.345	2	1.467.000	1.467.000
ORENSE	204	17	27.782.259	27.708.050	187	79.408.982	79.408.982	0	0	0
ASTURIAS	595	92	80.278.151	64.759.201	501	147.774.797	147.774.797	2	180.465	180.465
PALENCIA	77	11	32.689.590	32.689.590	66	11.178.131	11.178.131	0	0	0
LAS PALMAS	1.841	171	140.400.483	129.345.641	1.652	464.661.008	464.661.008	18	54.657.002	54.657.002
PONTEVEDRA	683	81	72.417.412	62.855.966	601	193.923.293	193.923.293	1	9.015	9.015
SALAMANCA	199	14	25.591.331	25.028.731	184	40.915.737	40.915.737	1	30.050	30.050
TENERIFE	1.357	128	63.601.616	32.830.335	1.218	260.929.110	260.929.110	11	4.175.742	4.175.742
CANTABRIA	317	35	28.066.253	14.200.879	280	77.288.946	77.288.946	2	403.639	403.639
SEGOVIA	131	8	7.274.541	7.274.541	123	31.489.874	31.489.874	0	0	0
SEVILLA	1.405	186	312.559.895	290.349.923	1.214	658.165.076	658.165.076	5	4.334.045	4.334.045
SORIA	70	13	7.967.756	5.822.681	56	6.590.153	6.590.153	1	275.979	275.979
TARRAGONA	656	56	198.388.555	196.391.490	595	158.505.845	158.505.845	5	3.186.130	3.186.130
TERUEL	104	13	14.631.798	14.271.798	91	26.355.757	26.355.757	0	0	0
TOLEDO	509	44	31.098.100	30.291.325	460	109.391.782	109.391.782	5	154.047	154.047
VALENCIA	1.979	204	480.801.731	459.970.366	1.770	980.285.034	980.285.034	5	424.925	424.925
VALLADOLID	445	59	89.477.491	76.818.217	386	184.023.448	184.023.448	0	0	0
VIZCAYA	938	177	381.140.194	334.491.669	756	929.529.315	929.529.315	5	13.443.925	13.443.925
ZAMORA	88	7	3.826.270	3.795.980	79	26.115.501	26.115.501	2	38.250	38.250
ZARAGOZA	837	126	218.369.639	182.711.116	705	282.618.849	282.618.849	6	692.148	546.423
CEUTA	32	2	429.994	429.994	30	12.903.569	12.903.569	0	0	0
MELILLA	12	4	298.945	298.945	8	2.828.513	2.828.513	0	0	0
<b>TOTALES</b>	<b>42.987</b>	<b>5.612</b>	<b>11.516.166.951</b>	<b>10.659.230.909</b>	<b>37.181</b>	<b>21.602.789.880</b>	<b>21.602.789.880</b>	<b>194</b>	<b>483.646.257</b>	<b>454.406.982</b>



REDUCCIONES DE CAPITAL

## Reducciones de capital

## Nacional

## Ejercicios 2003-2005

Capitales en reducciones de capital (euros)

AÑO	Totales	ANONIMAS		LIMITADAS		OTRAS	
		Número	Suscrito	Número	Suscrito	Número	Suscrito
2005	5.778	1.507	4.791.392.105	4.222	3.162.581.510	49	26.004.820
2004	6.296	1.682	9.860.515.626	4.557	2.358.139.203	57	139.874.050
2003	6.802	1.959	4.251.841.345	4.767	1.829.600.020	76	132.974.854

Número de reducciones de capital por forma social en los 3 últimos años

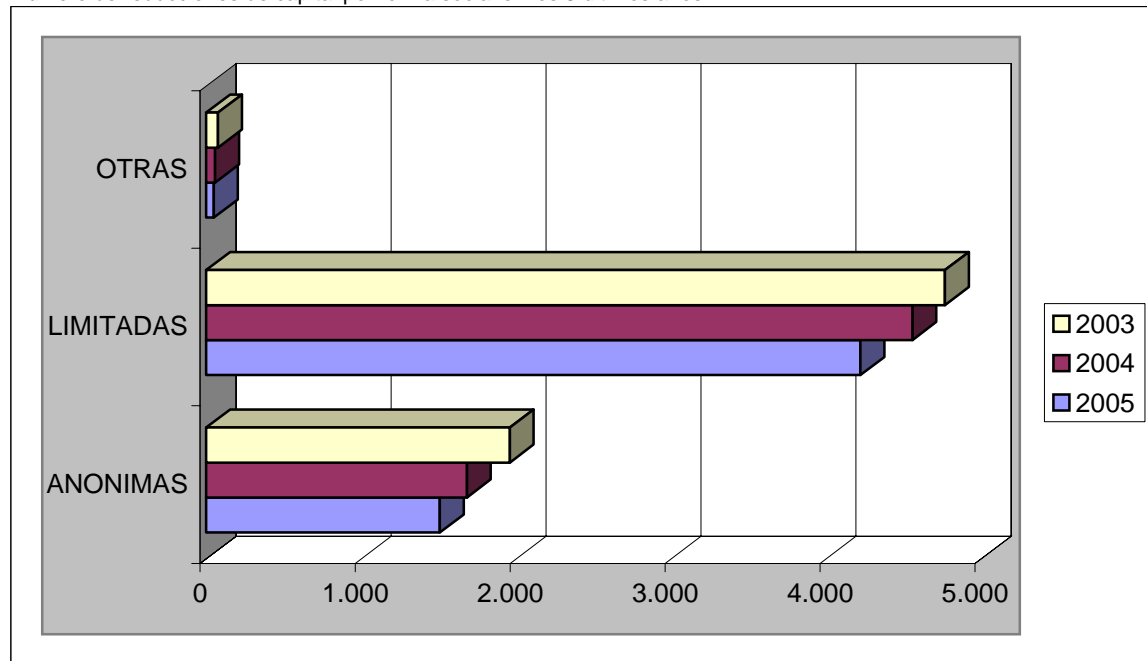

Porcentajes de reducciones de capital por forma social en el último año

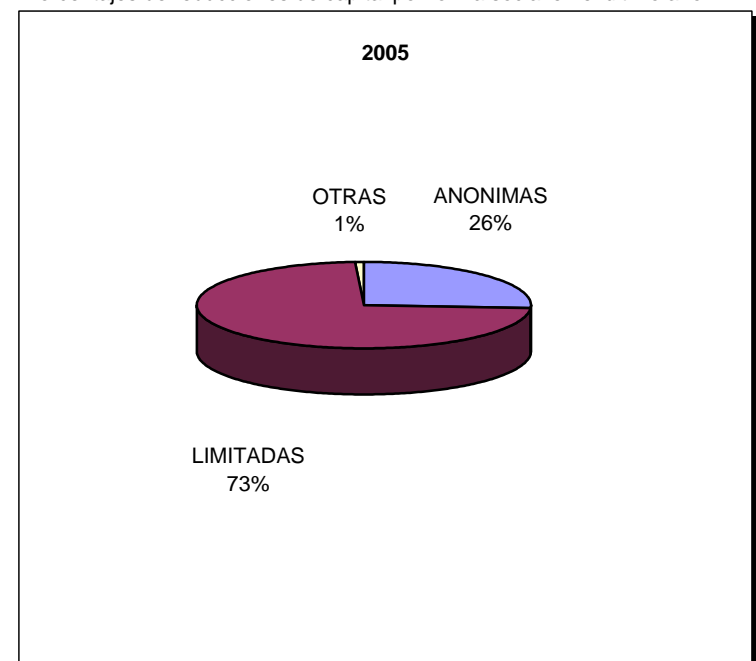

Media de capitales en las reducciones de capital (euros)

AÑO	Totales	ANONIMAS		LIMITADAS		OTRAS	
		Número	Suscrito	Número	Suscrito	Número	Suscrito
2005	5.778	1.507	3.179.424	4.222	749.072	49	530.711
2004	6.296	1.682	5.862.376	4.557	517.476	57	2.453.931
2003	6.802	1.959	2.170.414	4.767	383.805	76	1.749.669

## Reducciones de capital

## Autonomías

## Ejercicio 2005

Capitales en reducciones de capital (euros)

AUTONOMIA	Totales	ANONIMAS			LIMITADAS			OTRAS		
		Número	Suscrito		Número	Suscrito		Número	Suscrito	
ANDALUCIA	757	119	179.870.118		632	214.415.421		6	7.858.677	
ARAGON	181	45	14.261.766		136	37.572.637		0	0	
ASTURIAS	78	21	2.923.777		57	3.868.660		0	0	
BALEARES	164	38	53.368.384		125	30.910.520		1	21.637	
CANARIAS	205	34	76.644.052		169	50.131.584		2	688.858	
CANTABRIA	47	20	50.480.178		27	8.177.064		0	0	
CASTILLA-LEON	187	47	18.250.520		138	29.051.619		2	10.728	
CASTILLA-LA MANCHA	113	23	20.019.753		89	7.721.210		1	4	
CATALUÑA	1.377	350	480.754.405		1.020	517.371.569		7	1.357.909	
CEUTA Y MELILLA	12	4	4.001.447		8	1.973.677		0	0	
COMUN. VALENCIANA	423	104	81.841.678		316	104.115.655		3	759.273	
EXTREMADURA	44	8	1.281.988		36	24.186.308		0	0	
GALICIA	218	41	64.221.253		175	24.030.495		2	4.207	
MADRID	1.380	479	3.419.649.617		883	2.005.840.745		18	11.644.629	
MURCIA	102	16	7.883.237		83	12.312.262		3	1.781.418	
NAVARRA	87	21	5.430.519		65	12.226.454		1	1.298	
PAIS VASCO	361	126	308.222.322		232	74.986.339		3	1.876.182	
LA RIOJA	42	11	2.287.091		31	3.689.291		0	0	
<b>TOTALES</b>	<b>5.778</b>	<b>1.507</b>	<b>4.791.392.105</b>		<b>4.222</b>	<b>3.162.581.510</b>		<b>49</b>	<b>26.004.820</b>	

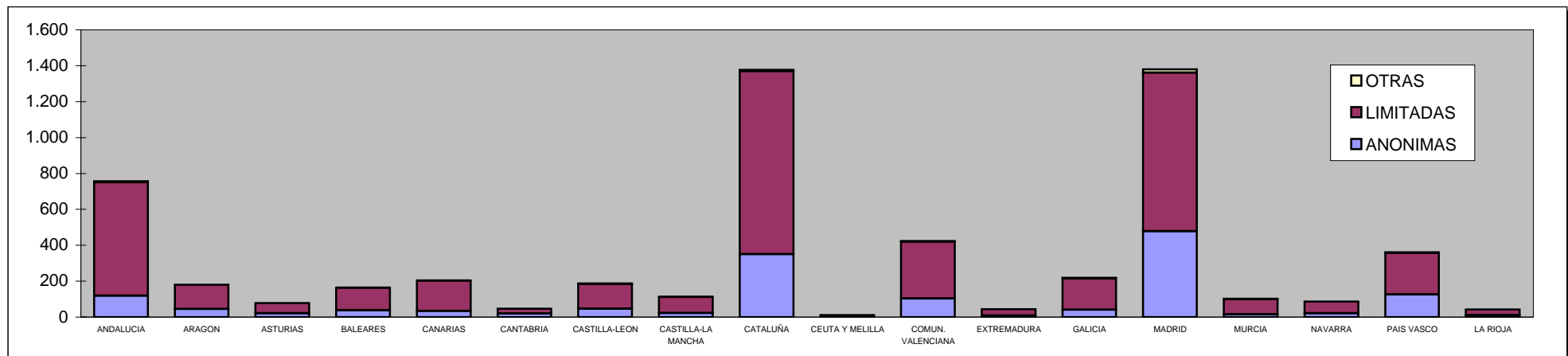

## Reducciones de capital

## Provincias

## Ejercicio 2005

Capitales en reducciones de capital (euros)

PROVINCIA	Totales	ANONIMAS		LIMITADAS		OTRAS	
		Número	Suscrito	Número	Suscrito	Número	Suscrito
ALAVA	60	17	12.856.493	42	5.316.036	1	1.863.162
ALBACETE	33	4	850.356	29	4.519.210	0	0
ALICANTE	109	19	9.178.233	89	46.033.362	1	2.000
ALMERIA	25	4	265.804	21	13.198.400	0	0
AVILA	1	0	0	1	15.025	0	0
BADAJOS	28	3	725.954	25	20.308.821	0	0
BALEARES	164	38	53.368.384	125	30.910.520	1	21.637
BARCELONA	1.097	297	438.358.134	795	487.388.147	5	161.789
BURGOS	16	6	7.520.972	10	5.891.914	0	0
CACERES	16	5	556.034	11	3.877.487	0	0
CADIZ	110	22	7.782.239	88	24.824.143	0	0
CASTELLON	99	25	35.906.051	74	7.991.197	0	0
CIUDAD REAL	25	2	423.048	22	552.054	1	4
CORDOBA	33	11	12.783.411	22	1.808.905	0	0
LA CORUÑA	95	13	4.392.172	82	9.223.860	0	0
CUENCA	13	3	86.198	10	1.074.093	0	0
GERONA	106	28	34.076.169	78	11.911.626	0	0
GRANADA	96	14	1.134.827	82	12.019.270	0	0
GUADALAJARA	11	7	8.400.545	4	456.994	0	0
GUIPUZCOA	96	32	19.441.760	64	19.163.082	0	0
HUELVA	31	4	5.017.008	26	7.076.673	1	857.785
HUESCA	22	6	1.553.618	16	1.587.879	0	0
JAEN	15	2	55.293	13	986.663	0	0
LEON	33	6	2.188.004	27	5.686.284	0	0
LERIDA	69	12	4.582.657	57	930.505	0	0
LA RIOJA	42	11	2.287.091	31	3.689.291	0	0

## Reducciones de capital

## Provincias

## Ejercicio 2005

PROVINCIA	Totales	ANONIMAS		LIMITADAS		OTRAS	
		Número	Suscrito	Número	Suscrito	Número	Suscrito
LUGO	24	3	1.065.279	21	2.899.038	0	0
MADRID	1.380	479	3.419.649.617	883	2.005.840.745	18	11.644.629
MALAGA	265	37	114.407.907	226	82.206.123	2	1.200.292
MURCIA	102	16	7.883.237	83	12.312.262	3	1.781.418
NAVARRA	87	21	5.430.519	65	12.226.454	1	1.298
ORENSE	13	4	760.383	9	1.318.145	0	0
ASTURIAS	78	21	2.923.777	57	3.868.660	0	0
PALENCIA	11	4	599.694	7	1.737.580	0	0
LAS PALMAS	138	16	6.447.973	120	34.673.158	2	688.858
PONTEVEDRA	86	21	58.003.419	63	10.589.452	2	4.207
SALAMANCA	27	8	2.191.853	19	2.180.777	0	0
TENERIFE	67	18	70.196.079	49	15.458.426	0	0
CANTABRIA	47	20	50.480.178	27	8.177.064	0	0
SEGOVIA	26	5	3.145.785	21	2.571.830	0	0
SEVILLA	182	25	38.423.629	154	72.295.244	3	5.800.600
SORIA	11	2	157.162	8	4.401.900	1	9.765
TARRAGONA	105	13	3.737.445	90	17.141.291	2	1.196.120
TERUEL	9	1	526.000	8	1.085.750	0	0
TOLEDO	31	7	10.259.606	24	1.118.859	0	0
VALENCIA	215	60	36.757.394	153	50.091.096	2	757.273
VALLADOLID	55	15	2.424.512	40	6.147.871	0	0
VIZCAYA	205	77	275.924.069	126	50.507.221	2	13.020
ZAMORA	7	1	22.538	5	418.438	1	963
ZARAGOZA	150	38	12.182.148	112	34.899.008	0	0
CEUTA	7	1	18	6	1.562.287	0	0
MELILLA	5	3	4.001.429	2	411.390	0	0
<b>TOTALES</b>	<b>5.778</b>	<b>1.507</b>	<b>4.791.392.105</b>	<b>4.222</b>	<b>3.162.581.510</b>	<b>49</b>	<b>26.004.820</b>

## EMISIÓN DE OBLIGACIONES

## Emisión de obligaciones

## Nacional

## Ejercicios 2003-2005

Importes totales (euros)

AÑO	Totales	ANONIMAS		LIMITADAS		OTRAS	
		Número	Suscrito	Número	Suscrito	Número	Suscrito
2005	96	70	31.899.968.668			26	7.047.363.709
2004	77	39	18.789.316.871			38	26.610.645.558
2003	59	21	5.164.262.025			38	50.388.599.726

Número de emisiones por forma social en los 3 últimos años

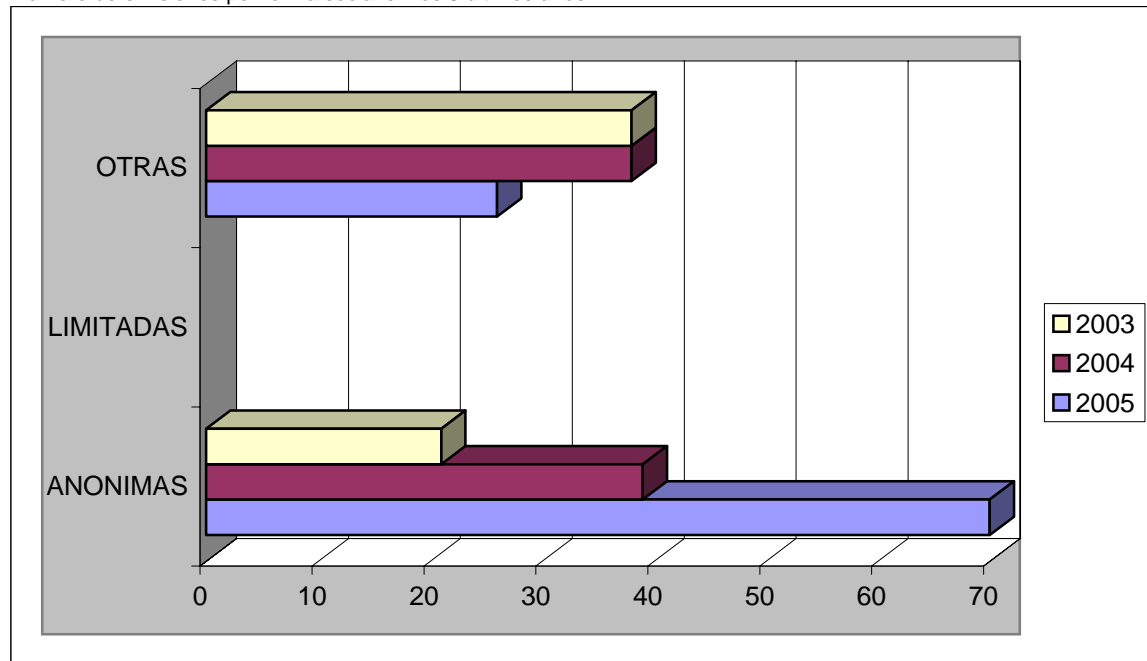

Porcentajes de emisiones por forma social en el último año

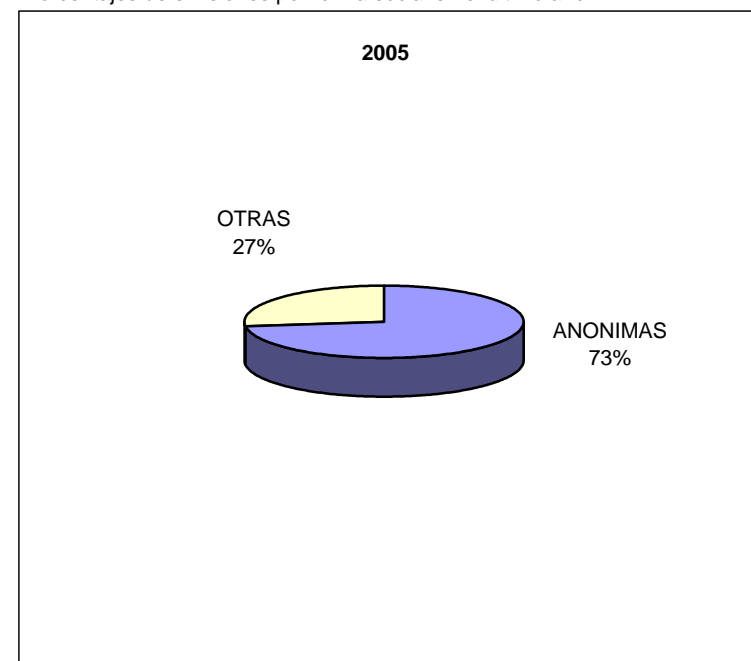

Importes medios (euros)

AÑO	Totales	ANONIMAS		LIMITADAS		OTRAS	
		Número	Suscrito	Número	Suscrito	Número	Suscrito
2005	96	70	455.713.838			26	271.052.450
2004	77	39	481.777.356			38	700.280.146
2003	59	21	245.917.239			38	1.326.015.782

## Emisión de obligaciones

## Autonomías

## Ejercicio 2005

Importes totales (euros)

AUTONOMIA	Totales	ANONIMAS			LIMITADAS			OTRAS		
		Número	Suscrito		Número	Suscrito		Número	Suscrito	
ANDALUCIA	4	0	0				4	393.000.000		
ARAGON	1	0	0				1	500.000.000		
ASTURIAS	0	0	0				0	0		
BALEARES	2	0	0				2	160.000.000		
CANARIAS	1	0	0				1	10.000.000		
CANTABRIA	0	0	0				0	0		
CASTILLA-LEON	4	0	0				4	540.000.000		
CASTILLA-LA MANCHA	1	0	0				1	130.000.000		
CATALUÑA	21	14	9.981.028				7	4.363.709		
CEUTA Y MELILLA	0	0	0				0	0		
COMUN. VALENCIANA	6	3	2.750.000.000				3	2.275.000.000		
EXTREMADURA	1	0	0				1	35.000.000		
GALICIA	0	0	0				0	0		
MADRID	26	24	13.602.825.343				2	3.000.000.000		
MURCIA	0	0	0				0	0		
NAVARRA	0	0	0				0	0		
PAIS VASCO	29	29	15.537.162.297				0	0		
LA RIOJA	0	0	0				0	0		
<b>TOTALES</b>	<b>96</b>	<b>70</b>	<b>31.899.968.668</b>				<b>26</b>	<b>7.047.363.709</b>		

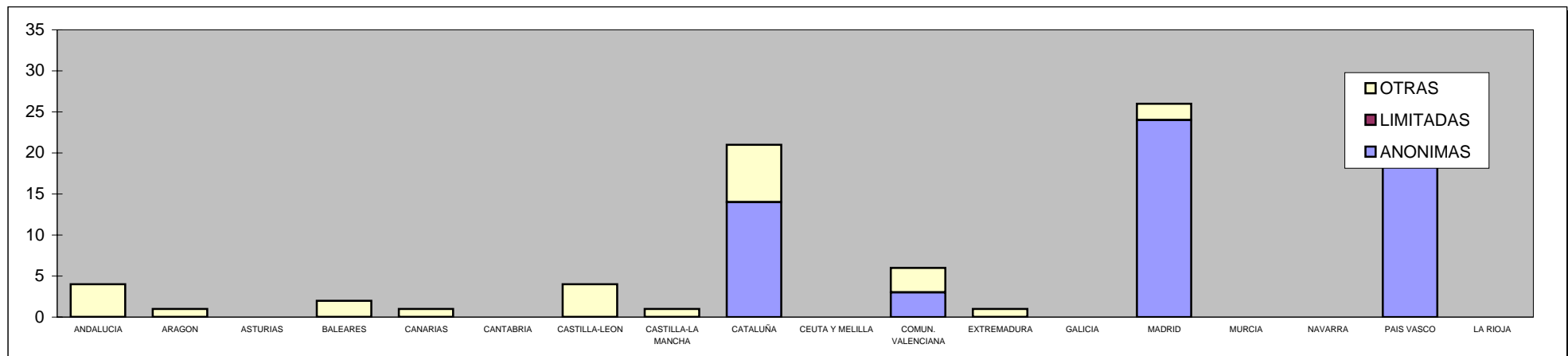



## Emisión de obligaciones

## Provincias

## Ejercicio 2005

Importes totales (euros)

PROVINCIA	Totales	ANONIMAS		LIMITADAS		OTRAS	
		Número	Suscrito	Número	Suscrito	Número	Suscrito
ALAVA	0	0	0			0	0
ALBACETE	0	0	0			0	0
ALICANTE	4	3	2.750.000.000			1	475.000.000
ALMERIA	1	0	0			1	300.000.000
AVILA	0	0	0			0	0
BADAJOS	0	0	0			0	0
BALEARES	2	0	0			2	160.000.000
BARCELONA	21	14	9.981.028			7	4.363.709
BURGOS	2	0	0			2	340.000.000
CACERES	1	0	0			1	35.000.000
CADIZ	0	0	0			0	0
CASTELLON	2	0	0			2	1.800.000.000
CIUDAD REAL	0	0	0			0	0
CORDOBA	1	0	0			1	75.000.000
LA CORUÑA	0	0	0			0	0
CUENCA	1	0	0			1	130.000.000
GERONA	0	0	0			0	0
GRANADA	0	0	0			0	0
GUADALAJARA	0	0	0			0	0
GUIPUZCOA	0	0	0			0	0
HUELVA	0	0	0			0	0
HUESCA	0	0	0			0	0
JAEN	2	0	0			2	18.000.000
LEON	1	0	0			1	180.000.000
LERIDA	0	0	0			0	0
LA RIOJA	0	0	0			0	0

## Emisión de obligaciones

## Provincias

## Ejercicio 2005

PROVINCIA	Totales	ANONIMAS			LIMITADAS			OTRAS		
		Número	Suscrito		Número	Suscrito		Número	Suscrito	
LUGO	0	0	0				0	0		
MADRID	26	24	13.602.825.343				2	3.000.000.000		
MALAGA	0	0	0				0	0		
MURCIA	0	0	0				0	0		
NAVARRA	0	0	0				0	0		
ORENSE	0	0	0				0	0		
ASTURIAS	0	0	0				0	0		
PALENCIA	0	0	0				0	0		
LAS PALMAS	1	0	0				1	10.000.000		
PONTEVEDRA	0	0	0				0	0		
SALAMANCA	0	0	0				0	0		
TENERIFE	0	0	0				0	0		
CANTABRIA	0	0	0				0	0		
SEGOVIA	1	0	0				1	20.000.000		
SEVILLA	0	0	0				0	0		
SORIA	0	0	0				0	0		
TARRAGONA	0	0	0				0	0		
TERUEL	0	0	0				0	0		
TOLEDO	0	0	0				0	0		
VALENCIA	0	0	0				0	0		
VALLADOLID	0	0	0				0	0		
VIZCAYA	29	29	15.537.162.297				0	0		
ZAMORA	0	0	0				0	0		
ZARAGOZA	1	0	0				1	500.000.000		
CEUTA	0	0	0				0	0		
MELILLA	0	0	0				0	0		
<b>TOTALES</b>	<b>96</b>	<b>70</b>	<b>31.899.968.668</b>				<b>26</b>	<b>7.047.363.709</b>		

## FUSIONES POR ABSORCIÓN

## Fusiones por absorción

## Nacional

## Ejercicios 2003-2005

Fusiones por absorción

AÑO	Totales	ANONIMAS		LIMITADAS		OTRAS	
		Número		Número		Número	
2005	1.172	439		701		32	
2004	1.250	500		720		30	
2003	1.334	543		735		56	

Número de fusiones por absorción por forma social en los 3 últimos años

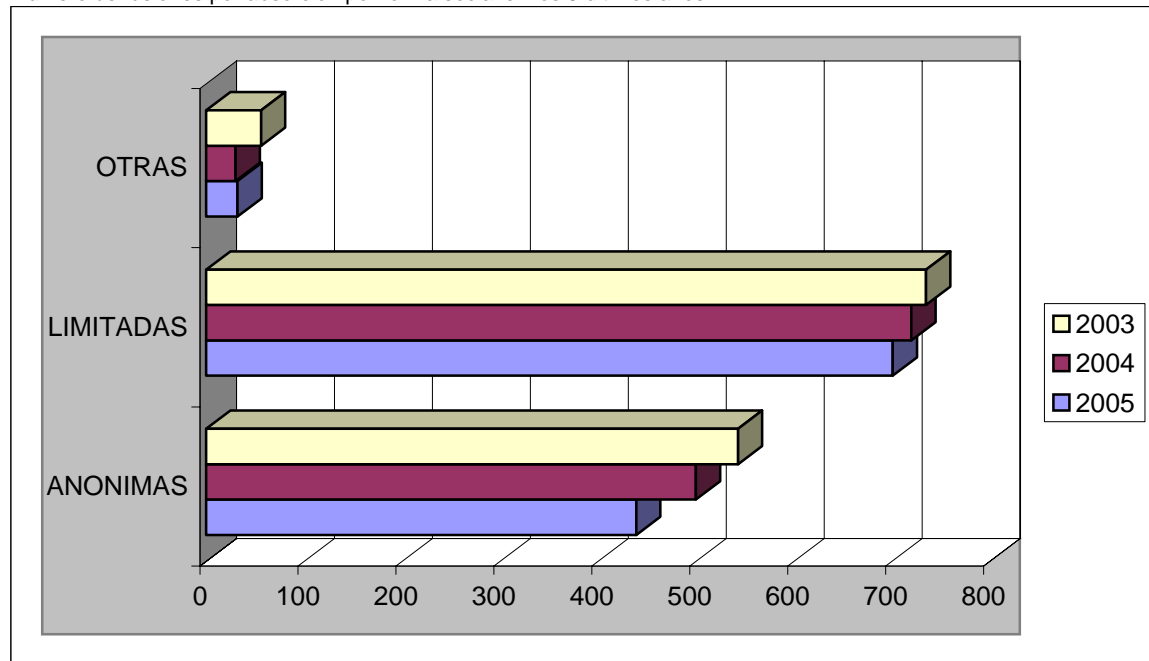

Distribución de fusiones por absorción por forma social en el último año

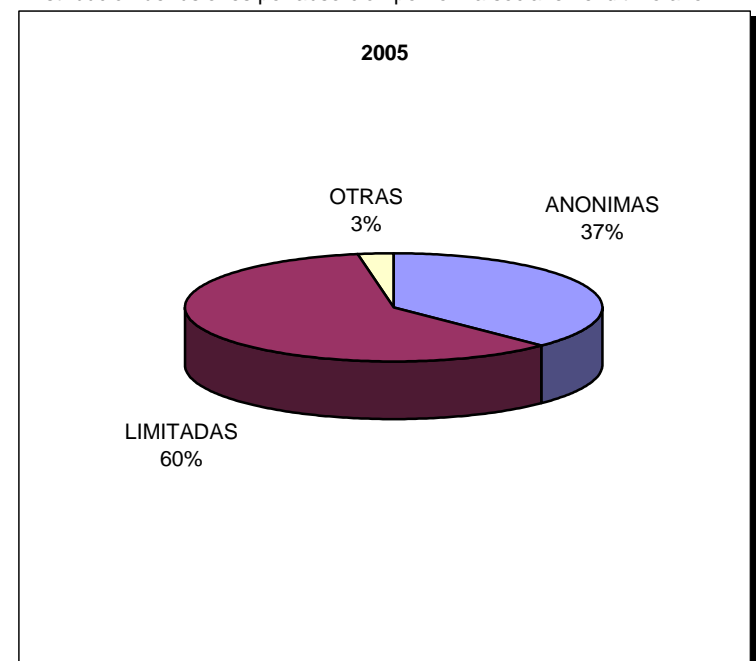

Fusiones por absorción

Nacional

Ejercicio 2005

Distribución de capitales en sociedades anónimas absorbentes (miles de euros)

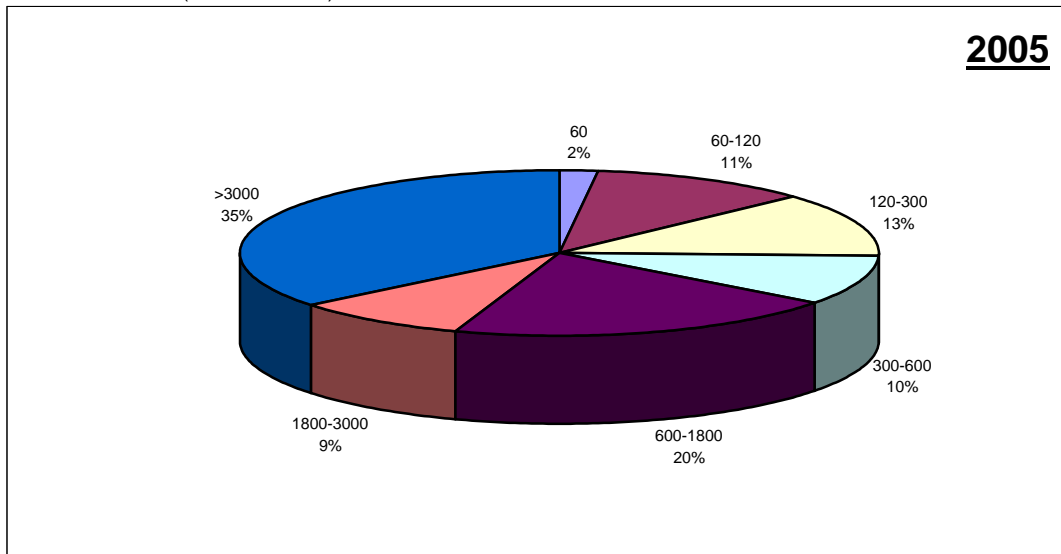

Distribución de capitales en sociedades limitadas absorbentes (miles de euros)

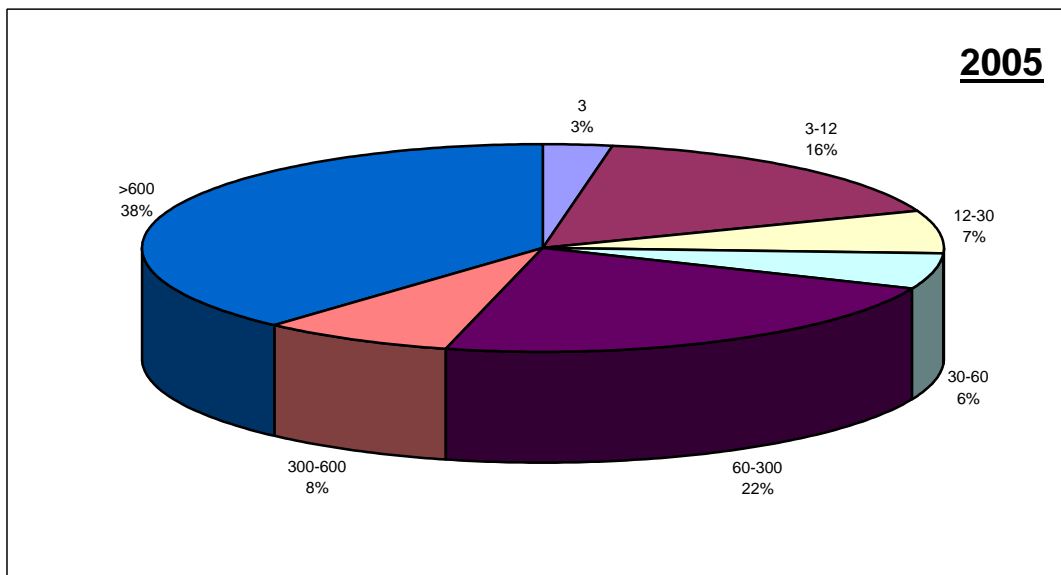

## Fusiones por absorción

## Autonomías

## Ejercicio 2005

Fusiones por absorción

AUTONOMIA	Totales	ANONIMAS		LIMITADAS		OTRAS	
		Número		Número		Número	
ANDALUCIA	81	21		56		4	
ARAGON	20	8		12		0	
ASTURIAS	15	4		11		0	
BALEARES	28	12		16		0	
CANARIAS	55	15		39		1	
CANTABRIA	6	2		4		0	
CASTILLA-LEON	26	7		19		0	
CASTILLA-LA MANCHA	14	6		8		0	
CATALUÑA	341	124		194		23	
CEUTA Y MELILLA	1	0		1		0	
COMUN. VALENCIANA	74	22		52		0	
EXTREMADURA	8	0		8		0	
GALICIA	39	12		27		0	
MADRID	323	159		161		3	
MURCIA	15	4		11		0	
NAVARRA	18	1		17		0	
PAIS VASCO	104	40		63		1	
LA RIOJA	4	2		2		0	
<b>TOTALES</b>	<b>1.172</b>	<b>439</b>		<b>701</b>		<b>32</b>	

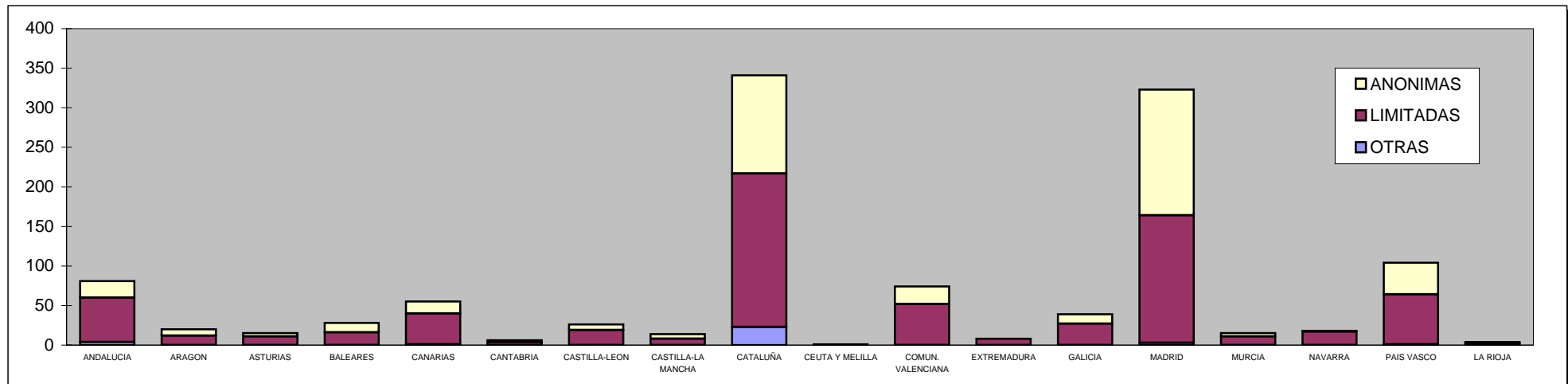

## Fusiones por absorción

## Provincias

## Ejercicio 2005

Fusiones por absorción

PROVINCIA	Totales	ANONIMAS		LIMITADAS		OTRAS	
		Número		Número		Número	
ALAVA	15	5		10		0	
ALBACETE	4	1		3		0	
ALICANTE	22	6		16		0	
ALMERIA	9	2		5		2	
AVILA	0	0		0		0	
BADAJOS	4	0		4		0	
BALEARES	28	12		16		0	
BARCELONA	297	109		166		22	
BURGOS	5	1		4		0	
CACERES	4	0		4		0	
CADIZ	9	1		8		0	
CASTELLON	10	5		5		0	
CIUDAD REAL	3	1		2		0	
CORDOBA	3	1		2		0	
LA CORUÑA	17	5		12		0	
CUENCA	0	0		0		0	
GERONA	28	8		19		1	
GRANADA	6	2		3		1	
GUADALAJARA	3	2		1		0	
GUIPUZCOA	36	12		23		1	
HUELVA	5	1		4		0	
HUESCA	1	1		0		0	
JAEN	8	3		5		0	
LEON	5	3		2		0	
LERIDA	5	1		4		0	
LA RIOJA	4	2		2		0	

## Fusiones por absorción

## Provincias

## Ejercicio 2005

PROVINCIA	Totales	ANONIMAS		LIMITADAS		OTRAS	
		Número		Número		Número	
LUGO	3	1		2		0	
MADRID	323	159		161		3	
MALAGA	15	1		14		0	
MURCIA	15	4		11		0	
NAVARRA	18	1		17		0	
ORENSE	4	2		2		0	
ASTURIAS	15	4		11		0	
PALENCIA	0	0		0		0	
LAS PALMAS	41	9		31		1	
PONTEVEDRA	15	4		11		0	
SALAMANCA	2	1		1		0	
TENERIFE	14	6		8		0	
CANTABRIA	6	2		4		0	
SEGOVIA	3	1		2		0	
SEVILLA	26	10		15		1	
SORIA	0	0		0		0	
TARRAGONA	11	6		5		0	
TERUEL	2	2		0		0	
TOLEDO	4	2		2		0	
VALENCIA	42	11		31		0	
VALLADOLID	11	1		10		0	
VIZCAYA	53	23		30		0	
ZAMORA	0	0		0		0	
ZARAGOZA	17	5		12		0	
CEUTA	1	0		1		0	
MELILLA	0	0		0		0	
<b>TOTALES</b>	<b>1.172</b>	<b>439</b>		<b>701</b>		<b>32</b>	



FUSIONES POR UNIÓN

Fusiones por unión

Nacional

Ejercicios 2003-2005

Fusiones por unión

AÑO	Totales	ANONIMAS		LIMITADAS		OTRAS	
		Número		Número		Número	
2005	11	3		7		1	
2004	17	11		6		0	
2003	16	4		11		1	

Número de fusiones por unión por forma social en los 3 últimos años

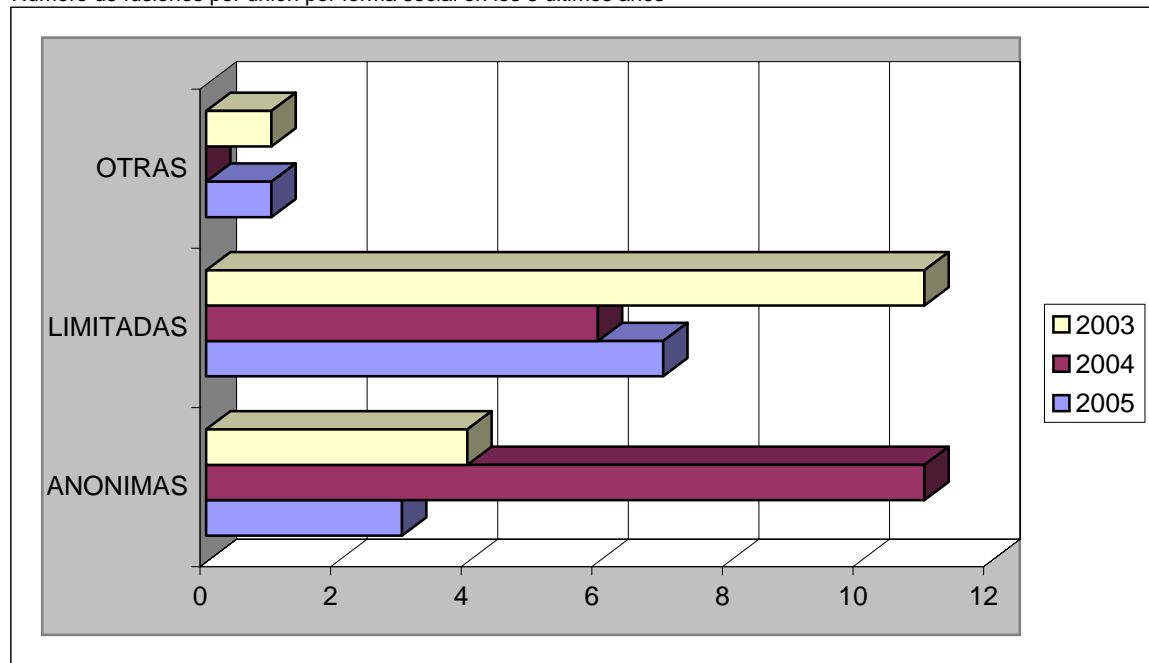

Distribución de fusiones por unión por forma social en el último año

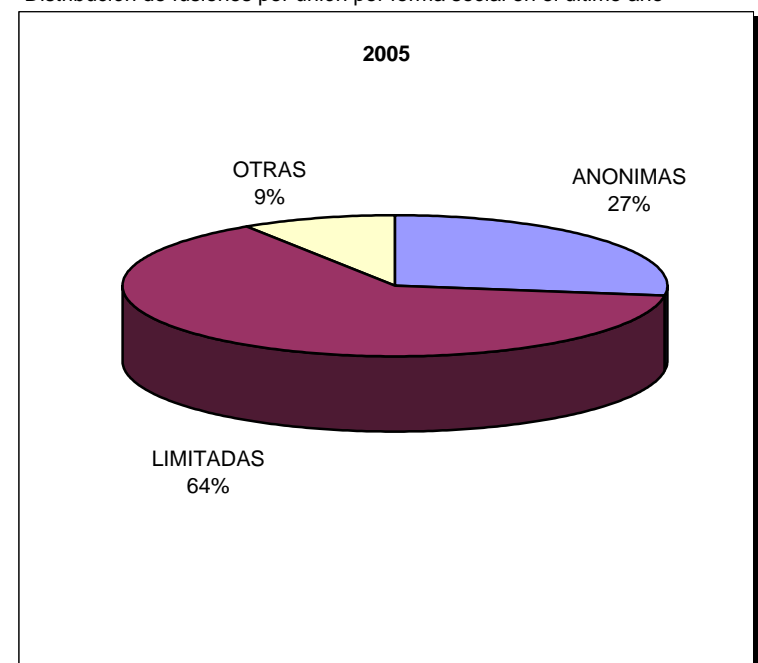

Fusiones por unión

Nacional

Ejercicio 2005

Distribución de capitales en sociedades anónimas principales de la fusión (miles de euros)

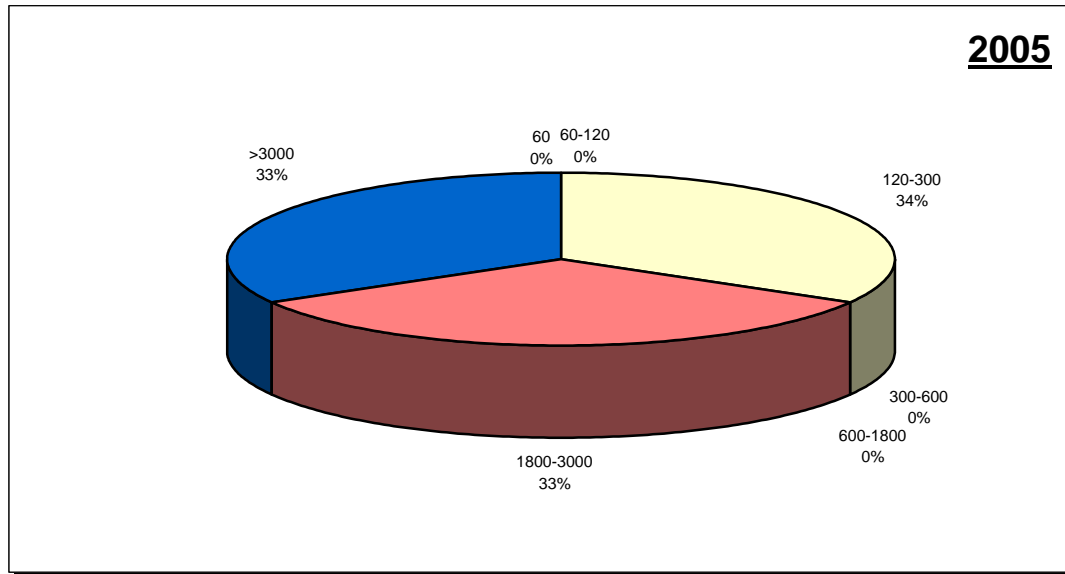

Distribución de capitales en sociedades limitadas principales de la fusión (miles de euros)

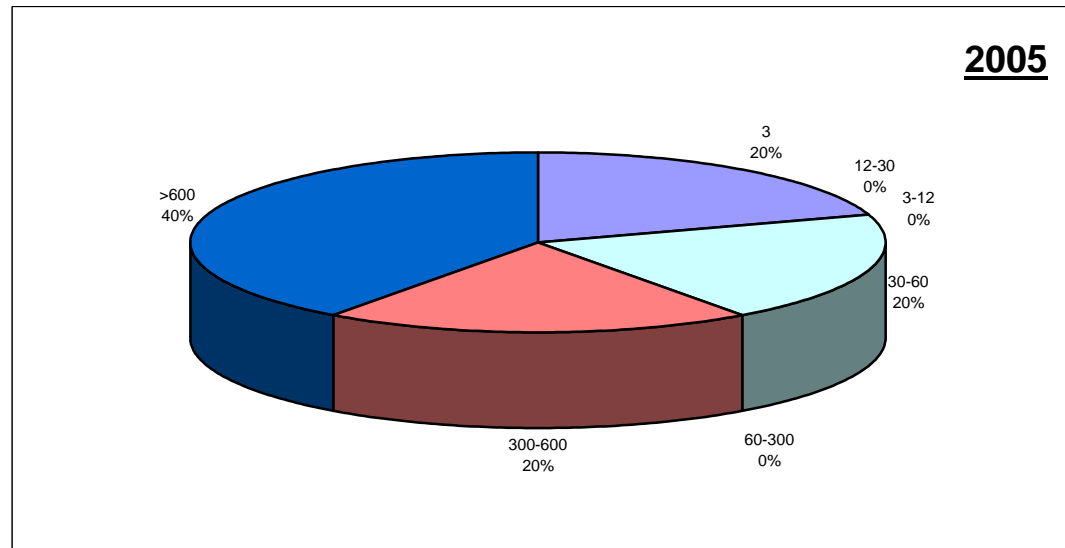

Fusiones por unión

Autonomías

Ejercicio 2005

Fusiones por unión

AUTONOMIA	Totales	ANONIMAS		LIMITADAS		OTRAS	
		Número		Número		Número	
ANDALUCIA	2	0		2		0	
ARAGON	1	1		0		0	
ASTURIAS	0	0		0		0	
BALEARES	0	0		0		0	
CANARIAS	0	0		0		0	
CANTABRIA	0	0		0		0	
CASTILLA-LEON	0	0		0		0	
CASTILLA-LA MANCHA	0	0		0		0	
CATALUÑA	0	0		0		0	
CEUTA Y MELILLA	0	0		0		0	
COMUN. VALENCIANA	0	0		0		0	
EXTREMADURA	0	0		0		0	
GALICIA	1	0		1		0	
MADRID	5	2		2		1	
MURCIA	1	0		1		0	
NAVARRA	0	0		0		0	
PAIS VASCO	1	0		1		0	
LA RIOJA	0	0		0		0	
<b>TOTALES</b>	<b>11</b>	<b>3</b>		<b>7</b>		<b>1</b>	

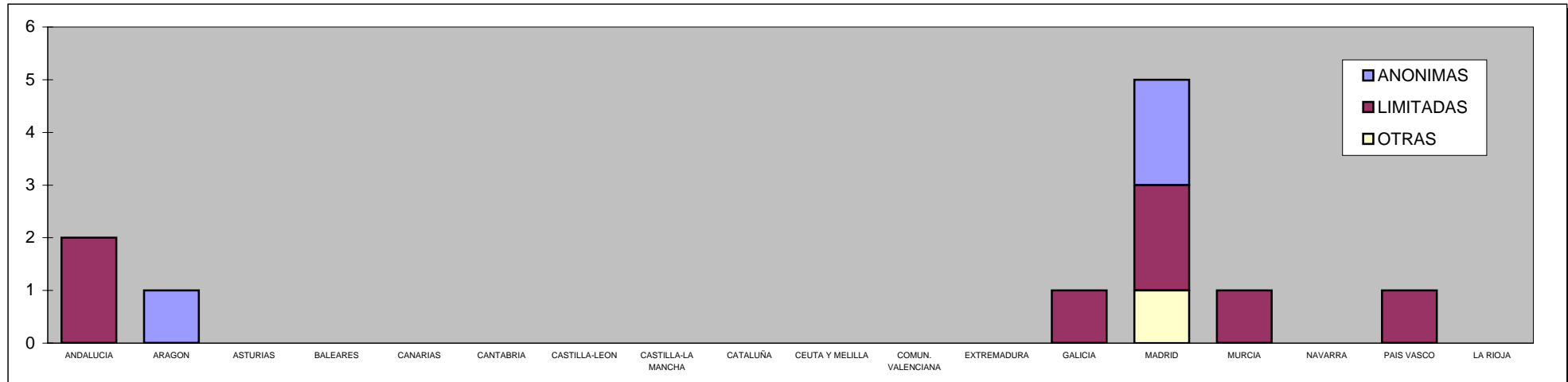

## Fusiones por unión

## Provincias

## Ejercicio 2005

Fusiones por unión

PROVINCIA	Totales	ANONIMAS		LIMITADAS		OTRAS	
		Número		Número		Número	
ALAVA	1	0		1		0	
ALBACETE	0	0		0		0	
ALICANTE	0	0		0		0	
ALMERIA	0	0		0		0	
AVILA	0	0		0		0	
BADAJOS	0	0		0		0	
BALEARES	0	0		0		0	
BARCELONA	0	0		0		0	
BURGOS	0	0		0		0	
CACERES	0	0		0		0	
CADIZ	0	0		0		0	
CASTELLON	0	0		0		0	
CIUDAD REAL	0	0		0		0	
CORDOBA	0	0		0		0	
LA CORUÑA	0	0		0		0	
CUENCA	0	0		0		0	
GERONA	0	0		0		0	
GRANADA	1	0		1		0	
GUADALAJARA	0	0		0		0	
GUIPUZCOA	0	0		0		0	
HUELVA	0	0		0		0	
HUESCA	0	0		0		0	
JAEN	0	0		0		0	
LEON	0	0		0		0	
LERIDA	0	0		0		0	
LA RIOJA	0	0		0		0	

## Fusiones por unión

## Provincias

## Ejercicio 2005

PROVINCIA	Totales	ANONIMAS		LIMITADAS		OTRAS	
		Número		Número		Número	
LUGO	0	0		0		0	
MADRID	5	2		2		1	
MALAGA	1	0		1		0	
MURCIA	1	0		1		0	
NAVARRA	0	0		0		0	
ORENSE	1	0		1		0	
ASTURIAS	0	0		0		0	
PALENCIA	0	0		0		0	
LAS PALMAS	0	0		0		0	
PONTEVEDRA	0	0		0		0	
SALAMANCA	0	0		0		0	
TENERIFE	0	0		0		0	
CANTABRIA	0	0		0		0	
SEGOVIA	0	0		0		0	
SEVILLA	0	0		0		0	
SORIA	0	0		0		0	
TARRAGONA	0	0		0		0	
TERUEL	0	0		0		0	
TOLEDO	0	0		0		0	
VALENCIA	0	0		0		0	
VALLADOLID	0	0		0		0	
VIZCAYA	0	0		0		0	
ZAMORA	0	0		0		0	
ZARAGOZA	1	1		0		0	
CEUTA	0	0		0		0	
MELILLA	0	0		0		0	
<b>TOTALES</b>	<b>11</b>	<b>3</b>		<b>7</b>		<b>1</b>	

ESCISIONES TOTALES

Escisiones totales

Nacional

Ejercicios 2003-2005

Sociedades escindidas totalmente

AÑO	Totales	ANONIMAS		LIMITADAS		OTRAS	
		Número		Número		Número	
2005	126	35		91		0	
2004	159	48		111		0	
2003	163	58		103		2	

Número de escisiones totales por forma social en los 3 últimos años

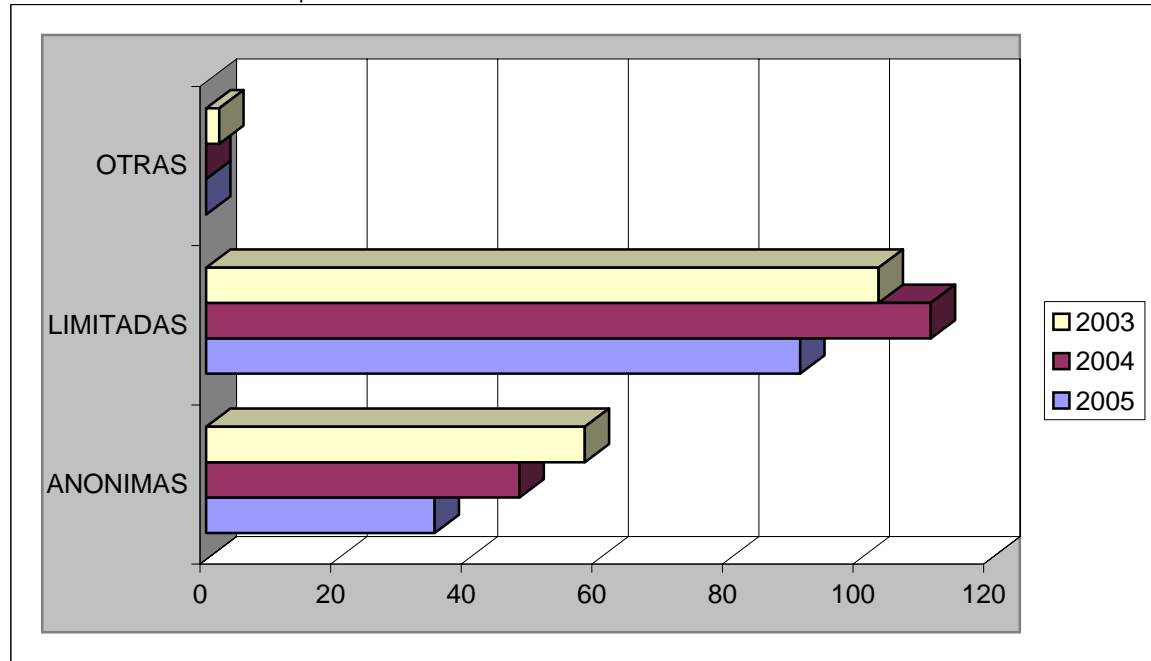

Distribución de escisiones totales por forma social en el último año

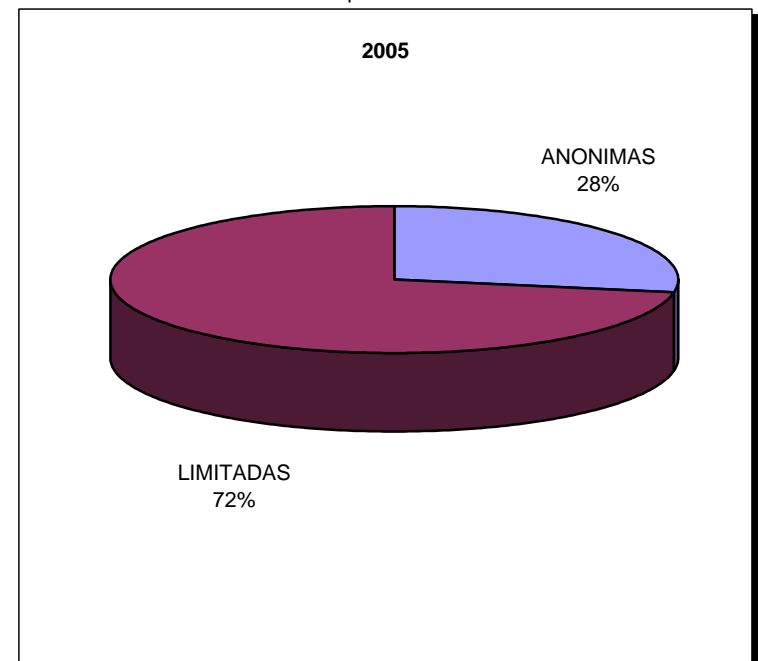



Escisiones totales

Nacional

Ejercicio 2005

Distribución de capitales en sociedades anónimas escindidas (miles de euros)

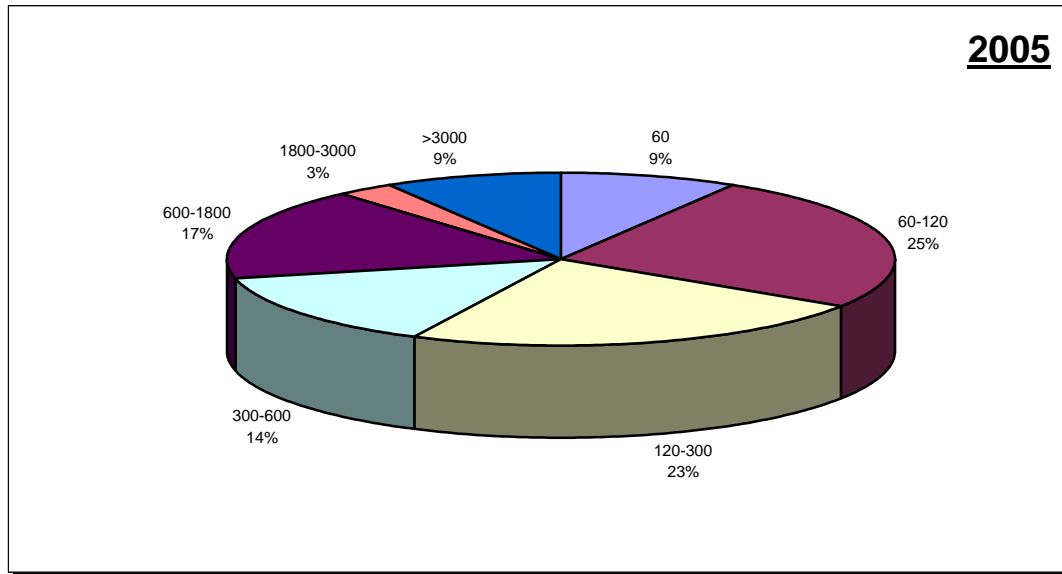

Distribución de capitales en sociedades limitadas escindidas (miles de euros)

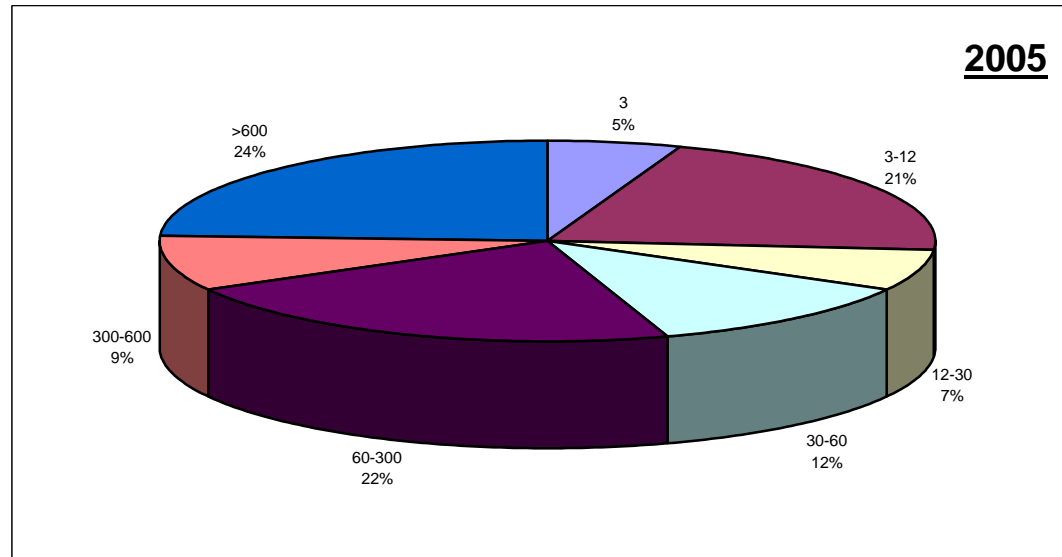

Escisiones totales

Autonomías

Ejercicio 2005

Sociedades escindidas totalmente

AUTONOMIA	Totales	ANONIMAS		LIMITADAS		OTRAS	
		Número		Número		Número	
ANDALUCIA	7	1		6		0	
ARAGON	0	0		0		0	
ASTURIAS	1	0		1		0	
BALEARES	4	1		3		0	
CANARIAS	1	0		1		0	
CANTABRIA	0	0		0		0	
CASTILLA-LEON	4	1		3		0	
CASTILLA-LA MANCHA	4	1		3		0	
CATALUÑA	26	4		22		0	
CEUTA Y MELILLA	0	0		0		0	
COMUN. VALENCIANA	7	1		6		0	
EXTREMADURA	2	0		2		0	
GALICIA	1	0		1		0	
MADRID	32	10		22		0	
MURCIA	1	0		1		0	
NAVARRA	13	6		7		0	
PAIS VASCO	21	10		11		0	
LA RIOJA	2	0		2		0	
<b>TOTALES</b>	<b>126</b>	<b>35</b>		<b>91</b>		<b>0</b>	

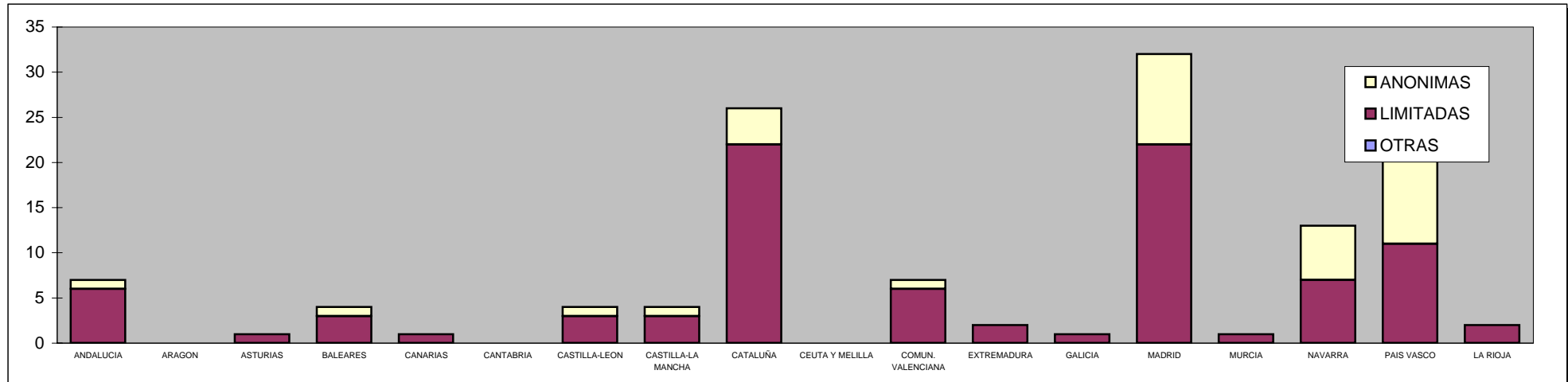

## Escisiones totales

## Provincias

## Ejercicio 2005

Sociedades escindidas totalmente

PROVINCIA	Totales	ANONIMAS		LIMITADAS		OTRAS	
		Número		Número		Número	
ALAVA	3	2		1		0	
ALBACETE	3	0		3		0	
ALICANTE	2	1		1		0	
ALMERIA	0	0		0		0	
AVILA	0	0		0		0	
BADAJOS	1	0		1		0	
BALEARES	4	1		3		0	
BARCELONA	22	4		18		0	
BURGOS	0	0		0		0	
CACERES	1	0		1		0	
CADIZ	3	0		3		0	
CASTELLON	1	0		1		0	
CIUDAD REAL	1	1		0		0	
CORDOBA	1	1		0		0	
LA CORUÑA	1	0		1		0	
CUENCA	0	0		0		0	
GERONA	2	0		2		0	
GRANADA	0	0		0		0	
GUADALAJARA	0	0		0		0	
GUIPUZCOA	6	3		3		0	
HUELVA	0	0		0		0	
HUESCA	0	0		0		0	
JAEN	0	0		0		0	
LEON	1	0		1		0	
LERIDA	0	0		0		0	
LA RIOJA	2	0		2		0	

## Escisiones totales

## Provincias

## Ejercicio 2005

PROVINCIA	Totales	ANONIMAS		LIMITADAS		OTRAS	
		Número		Número		Número	
LUGO	0	0		0		0	
MADRID	32	10		22		0	
MALAGA	1	0		1		0	
MURCIA	1	0		1		0	
NAVARRA	13	6		7		0	
ORENSE	0	0		0		0	
ASTURIAS	1	0		1		0	
PALENCIA	0	0		0		0	
LAS PALMAS	1	0		1		0	
PONTEVEDRA	0	0		0		0	
SALAMANCA	0	0		0		0	
TENERIFE	0	0		0		0	
CANTABRIA	0	0		0		0	
SEGOVIA	1	1		0		0	
SEVILLA	2	0		2		0	
SORIA	0	0		0		0	
TARRAGONA	2	0		2		0	
TERUEL	0	0		0		0	
TOLEDO	0	0		0		0	
VALENCIA	4	0		4		0	
VALLADOLID	2	0		2		0	
VIZCAYA	12	5		7		0	
ZAMORA	0	0		0		0	
ZARAGOZA	0	0		0		0	
CEUTA	0	0		0		0	
MELILLA	0	0		0		0	
<b>TOTALES</b>	<b>126</b>	<b>35</b>		<b>91</b>		<b>0</b>	

ESCISIONES PARCIALES

## Escisiones parciales

## Nacional

## Ejercicios 2003-2005

Sociedades escindidas parcialmente

AÑO	Totales	ANONIMAS		LIMITADAS		OTRAS	
		Número		Número		Número	
2005	284	107		176		1	
2004	269	97		170		2	
2003	293	134		155		4	

Número de escisiones parciales por forma social en los 3 últimos años

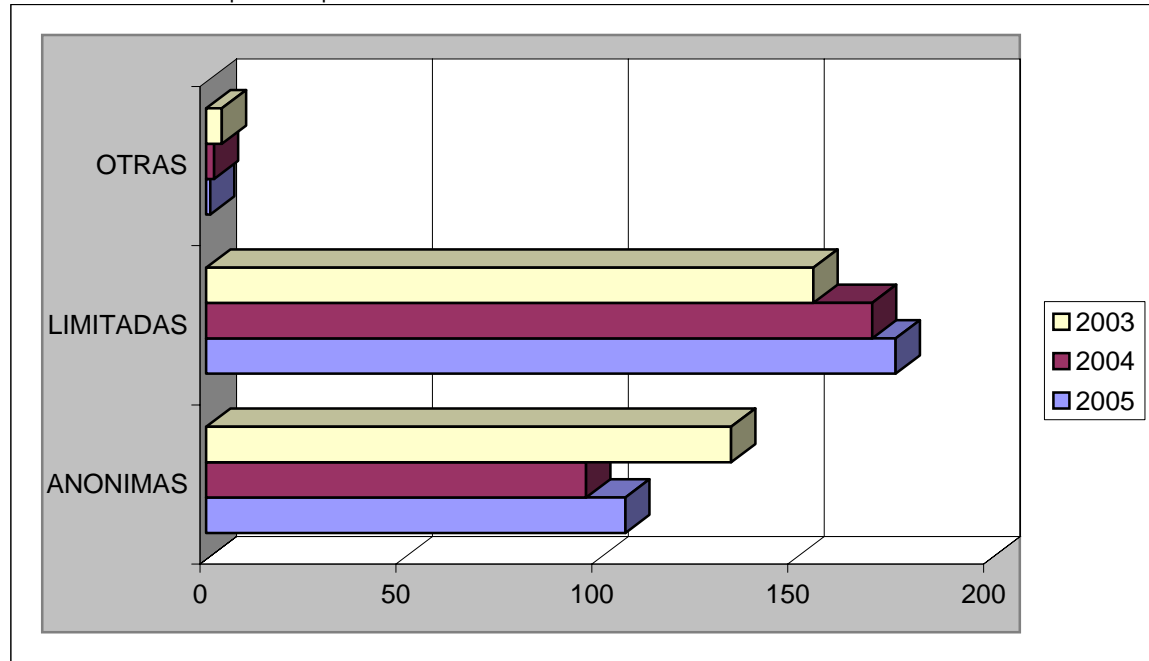

Distribución de escisiones parciales por forma social en el último año

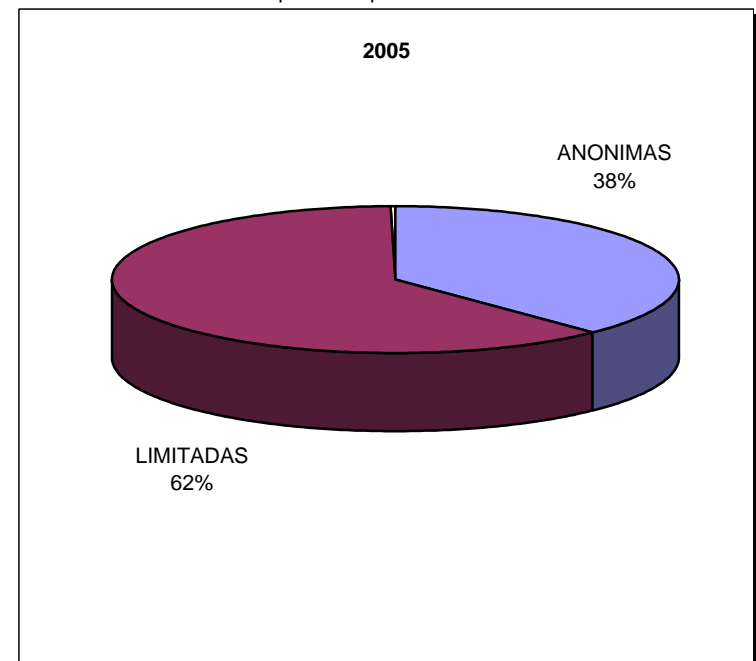

Escisiones parciales

Nacional

Ejercicio 2005

Distribución de capitales en sociedades anónimas escindidas (miles de euros)

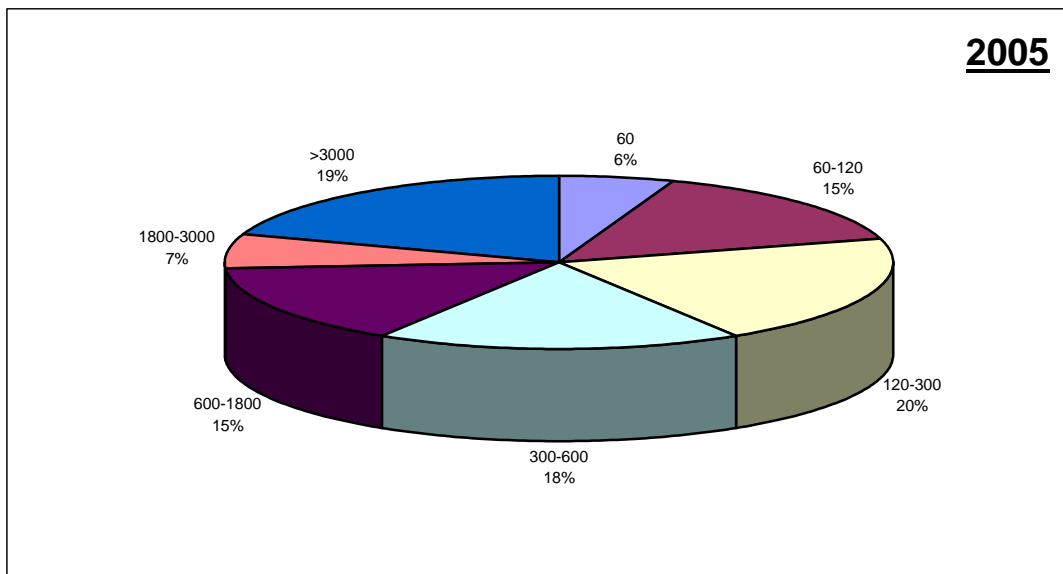

Distribución de capitales en sociedades limitadas escindidas (miles de euros)

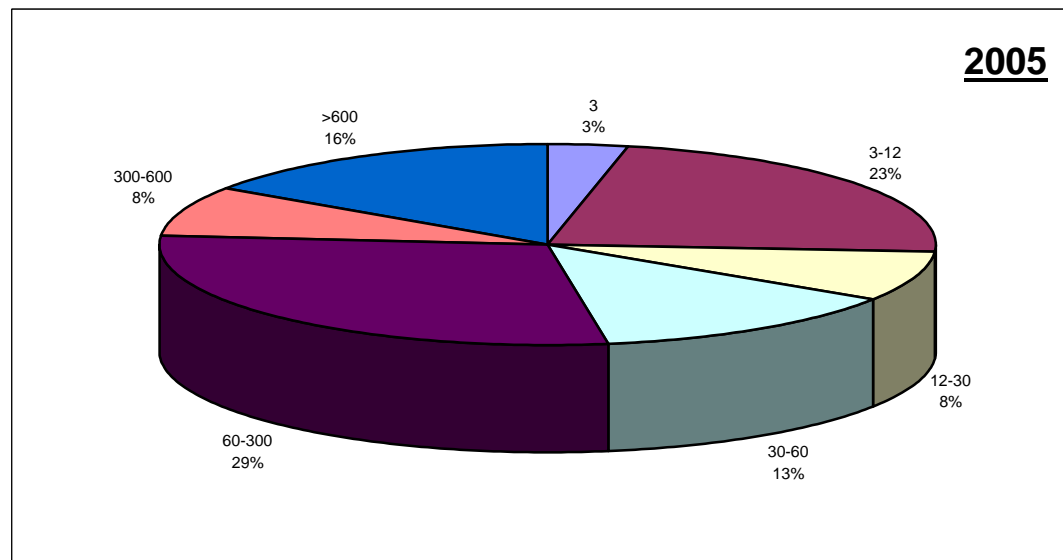

## Escisiones parciales

## Autonomías

## Ejercicio 2005

Sociedades escindidas parcialmente

AUTONOMIA	Totales	ANONIMAS		LIMITADAS		OTRAS	
		Número		Número		Número	
ANDALUCIA	18	5		13		0	
ARAGON	8	4		4		0	
ASTURIAS	1	0		1		0	
BALEARES	5	3		2		0	
CANARIAS	9	6		3		0	
CANTABRIA	2	0		2		0	
CASTILLA-LEON	10	3		6		1	
CASTILLA-LA MANCHA	6	0		6		0	
CATALUÑA	77	28		49		0	
CEUTA Y MELILLA	1	0		1		0	
COMUN. VALENCIANA	26	8		18		0	
EXTREMADURA	5	2		3		0	
GALICIA	17	5		12		0	
MADRID	67	29		38		0	
MURCIA	1	0		1		0	
NAVARRA	0	0		0		0	
PAIS VASCO	26	12		14		0	
LA RIOJA	5	2		3		0	
<b>TOTALES</b>	<b>284</b>	<b>107</b>		<b>176</b>		<b>1</b>	

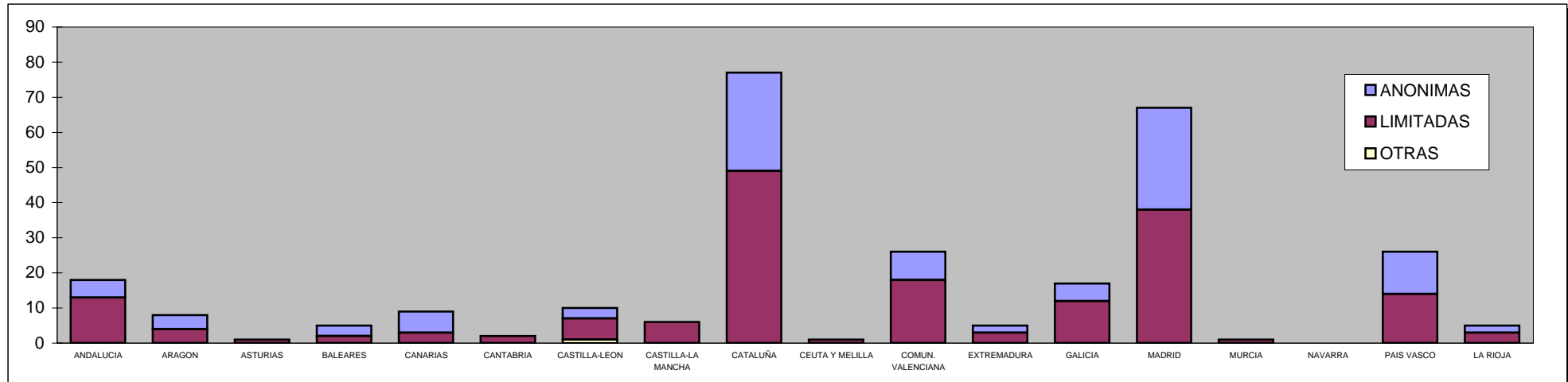



## Escisiones parciales

## Provincias

## Ejercicio 2005

Sociedades escindidas parcialmente

PROVINCIA	Totales	ANONIMAS		LIMITADAS		OTRAS	
		Número		Número		Número	
ALAVA	9	7		2		0	
ALBACETE	3	0		3		0	
ALICANTE	7	3		4		0	
ALMERIA	0	0		0		0	
AVILA	0	0		0		0	
BADAJOS	3	2		1		0	
BALEARES	5	3		2		0	
BARCELONA	57	23		34		0	
BURGOS	2	1		1		0	
CACERES	2	0		2		0	
CADIZ	2	1		1		0	
CASTELLON	7	3		4		0	
CIUDAD REAL	1	0		1		0	
CORDOBA	0	0		0		0	
LA CORUÑA	6	1		5		0	
CUENCA	0	0		0		0	
GERONA	8	3		5		0	
GRANADA	1	0		1		0	
GUADALAJARA	0	0		0		0	
GUIPUZCOA	8	2		6		0	
HUELVA	2	1		1		0	
HUESCA	0	0		0		0	
JAEN	2	0		2		0	
LEON	1	0		1		0	
LERIDA	4	1		3		0	
LA RIOJA	5	2		3		0	

## Escisiones parciales

## Provincias

## Ejercicio 2005

PROVINCIA	Totales	ANONIMAS		LIMITADAS		OTRAS	
		Número		Número		Número	
LUGO	4	1		3		0	
MADRID	67	29		38		0	
MALAGA	7	3		4		0	
MURCIA	1	0		1		0	
NAVARRA	0	0		0		0	
ORENSE	2	2		0		0	
ASTURIAS	1	0		1		0	
PALENCIA	0	0		0		0	
LAS PALMAS	4	2		2		0	
PONTEVEDRA	5	1		4		0	
SALAMANCA	2	1		1		0	
TENERIFE	5	4		1		0	
CANTABRIA	2	0		2		0	
SEGOVIA	1	1		0		0	
SEVILLA	4	0		4		0	
SORIA	0	0		0		0	
TARRAGONA	8	1		7		0	
TERUEL	1	0		1		0	
TOLEDO	2	0		2		0	
VALENCIA	12	2		10		0	
VALLADOLID	2	0		2		0	
VIZCAYA	9	3		6		0	
ZAMORA	2	0		1		1	
ZARAGOZA	7	4		3		0	
CEUTA	1	0		1		0	
MELILLA	0	0		0		0	
<b>TOTALES</b>	<b>284</b>	<b>107</b>		<b>176</b>		<b>1</b>	

SUSPENSIONES DE PAGOS

## Suspensiones de pagos

## Nacional

## Ejercicios 2003-2005

Suspensiones de pagos en los 3 últimos años

AÑO	Totales	ANONIMAS		LIMITADAS		OTRAS	
		Número		Número		Número	
2005	118	49		66		3	
2004	183	93		87		3	
2003	211	101		107		3	

Suspensiones de pagos en los 3 últimos años por forma social

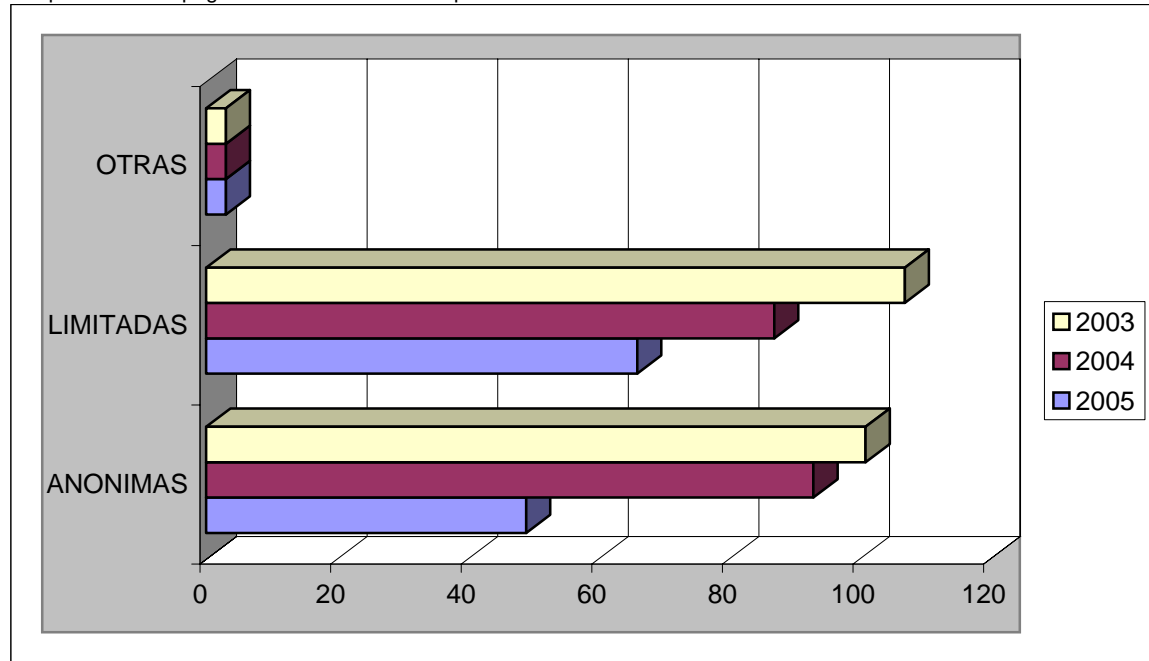

Distribución de suspensiones de pagos por forma social en el último año

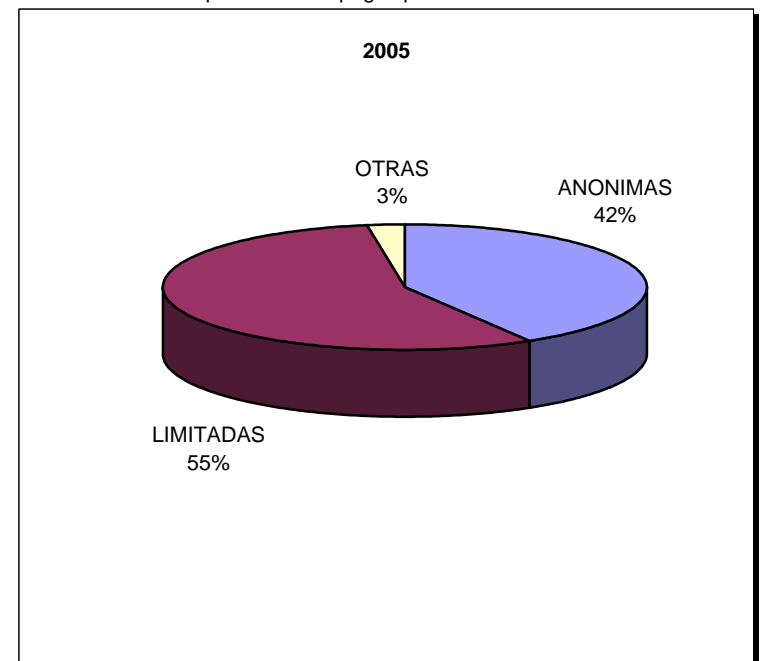

Suspensiones de pagos

Autonomías

Ejercicio 2005

Suspensiones de pagos

AUTONOMIA	Totales	ANONIMAS		LIMITADAS		OTRAS	
		Número		Número		Número	
ANDALUCIA	16	3		13		0	
ARAGON	9	5		3		1	
ASTURIAS	0	0		0		0	
BALEARES	0	0		0		0	
CANARIAS	4	1		3		0	
CANTABRIA	1	1		0		0	
CASTILLA-LEON	4	2		2		0	
CASTILLA-LA MANCHA	2	0		2		0	
CATALUÑA	30	15		14		1	
CEUTA Y MELILLA	0	0		0		0	
COMUN. VALENCIANA	18	7		11		0	
EXTREMADURA	0	0		0		0	
GALICIA	4	1		3		0	
MADRID	8	6		2		0	
MURCIA	3	0		3		0	
NAVARRA	2	1		1		0	
PAIS VASCO	17	7		9		1	
LA RIOJA	0	0		0		0	
<b>TOTALES</b>	<b>118</b>	<b>49</b>		<b>66</b>		<b>3</b>	

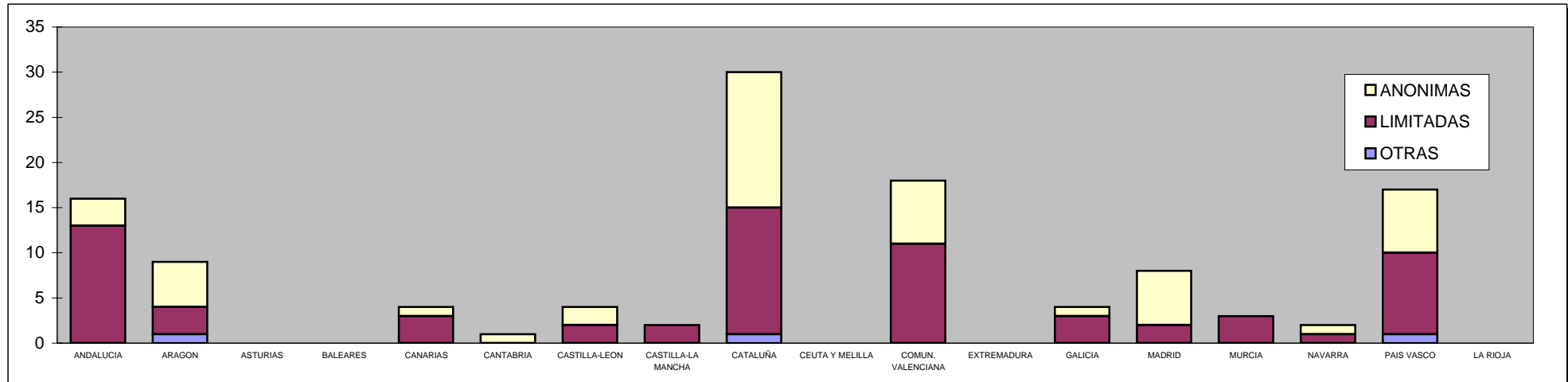

## Suspensiones de pagos

## Provincias

## Ejercicio 2005

Suspensiones de pagos

PROVINCIA	Totales		ANONIMAS		LIMITADAS		OTRAS	
		Número			Número		Número	
ALAVA	4	2			2		0	
ALBACETE	1	0			1		0	
ALICANTE	6	2			4		0	
ALMERIA	1	0			1		0	
AVILA	0	0			0		0	
BADAJOS	0	0			0		0	
BALEARES	0	0			0		0	
BARCELONA	25	13			12		0	
BURGOS	0	0			0		0	
CACERES	0	0			0		0	
CADIZ	1	1			0		0	
CASTELLON	1	0			1		0	
CIUDAD REAL	1	0			1		0	
CORDOBA	2	0			2		0	
LA CORUÑA	2	1			1		0	
CUENCA	0	0			0		0	
GERONA	2	1			0		1	
GRANADA	1	0			1		0	
GUADALAJARA	0	0			0		0	
GUIPUZCOA	5	3			1		1	
HUELVA	1	1			0		0	
HUESCA	1	0			1		0	
JAEN	0	0			0		0	
LEON	0	0			0		0	
LERIDA	2	1			1		0	
LA RIOJA	0	0			0		0	

## Suspensiones de pagos

## Provincias

## Ejercicio 2005

PROVINCIA	Totales	ANONIMAS		LIMITADAS		OTRAS	
		Número		Número		Número	
LUGO	0	0		0		0	
MADRID	8	6		2		0	
MALAGA	0	0		0		0	
MURCIA	3	0		3		0	
NAVARRA	2	1		1		0	
ORENSE	1	0		1		0	
ASTURIAS	0	0		0		0	
PALENCIA	0	0		0		0	
LAS PALMAS	2	0		2		0	
PONTEVEDRA	1	0		1		0	
SALAMANCA	2	2		0		0	
TENERIFE	2	1		1		0	
CANTABRIA	1	1		0		0	
SEGOVIA	1	0		1		0	
SEVILLA	10	1		9		0	
SORIA	0	0		0		0	
TARRAGONA	1	0		1		0	
TERUEL	0	0		0		0	
TOLEDO	0	0		0		0	
VALENCIA	11	5		6		0	
VALLADOLID	0	0		0		0	
VIZCAYA	8	2		6		0	
ZAMORA	1	0		1		0	
ZARAGOZA	8	5		2		1	
CEUTA	0	0		0		0	
MELILLA	0	0		0		0	
<b>TOTALES</b>	<b>118</b>	<b>49</b>		<b>66</b>		<b>3</b>	

QUIEBRAS



Quiebras

Nacional

Ejercicios 2003-2005

Quiebras en los 3 últimos años

AÑO	Totales	ANONIMAS		LIMITADAS		OTRAS	
		Número		Número		Número	
2005	294	87		202		5	
2004	731	192		532		7	
2003	708	209		493		6	

Quiebras en los 3 últimos años por forma social

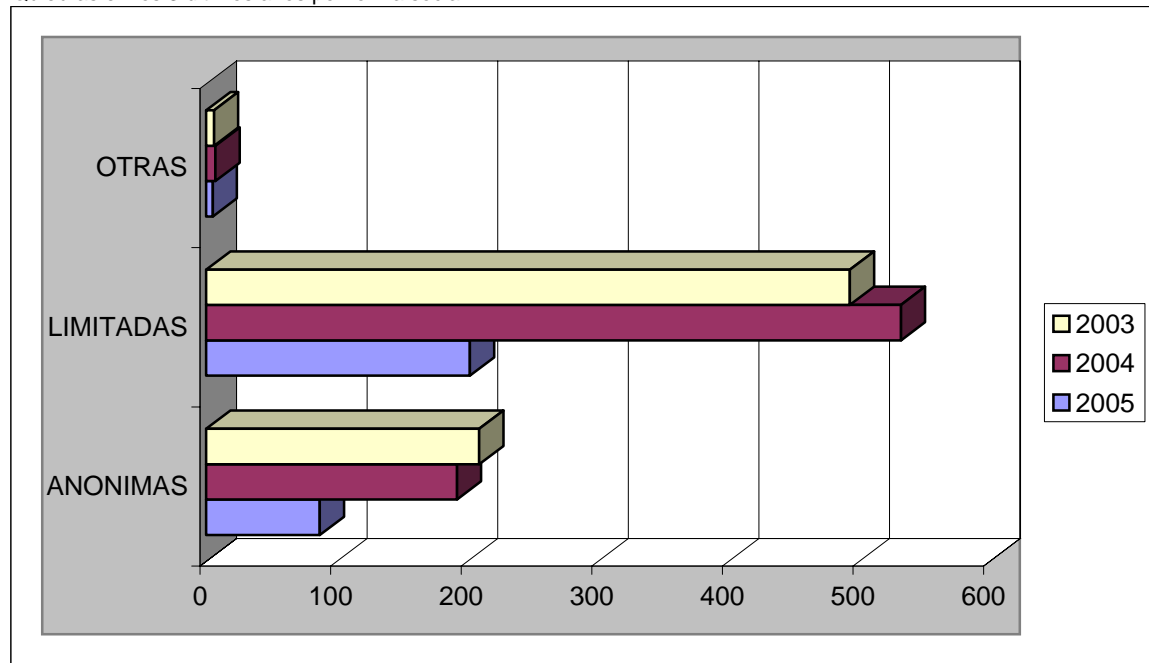

Distribución de quiebras por forma social en el último año

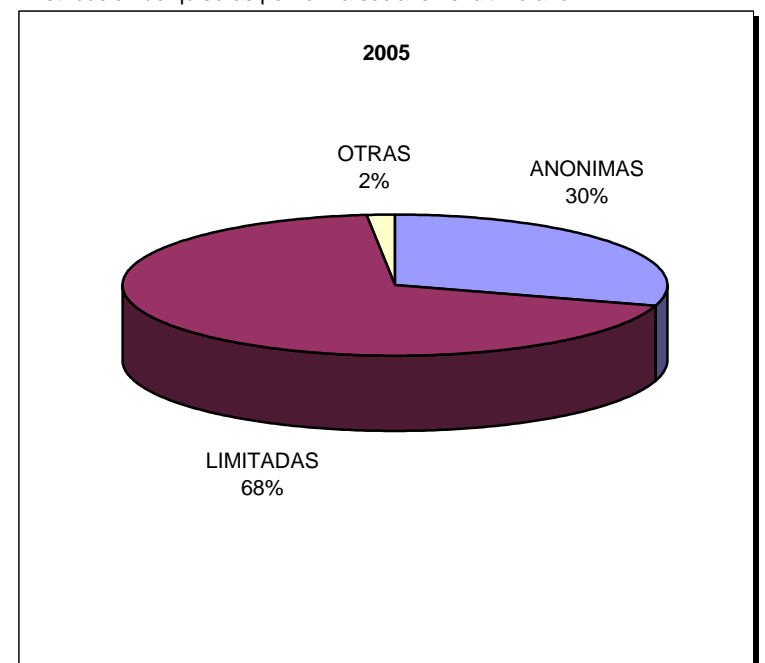

## Quiebras

## Autonomías

## Ejercicio 2005

Quiebras

AUTONOMIA	Totales	ANONIMAS		LIMITADAS		OTRAS	
		Número		Número		Número	
ANDALUCIA	7	2		5		0	
ARAGON	6	2		4		0	
ASTURIAS	3	2		1		0	
BALEARES	14	2		11		1	
CANARIAS	6	0		6		0	
CANTABRIA	0	0		0		0	
CASTILLA-LEON	3	1		2		0	
CASTILLA-LA MANCHA	3	0		2		1	
CATALUÑA	169	44		125		0	
CEUTA Y MELILLA	0	0		0		0	
COMUN. VALENCIANA	21	5		16		0	
EXTREMADURA	0	0		0		0	
GALICIA	6	1		5		0	
MADRID	20	13		7		0	
MURCIA	1	0		1		0	
NAVARRA	2	0		2		0	
PAIS VASCO	33	15		15		3	
LA RIOJA	0	0		0		0	
<b>TOTALES</b>	<b>294</b>	<b>87</b>		<b>202</b>		<b>5</b>	

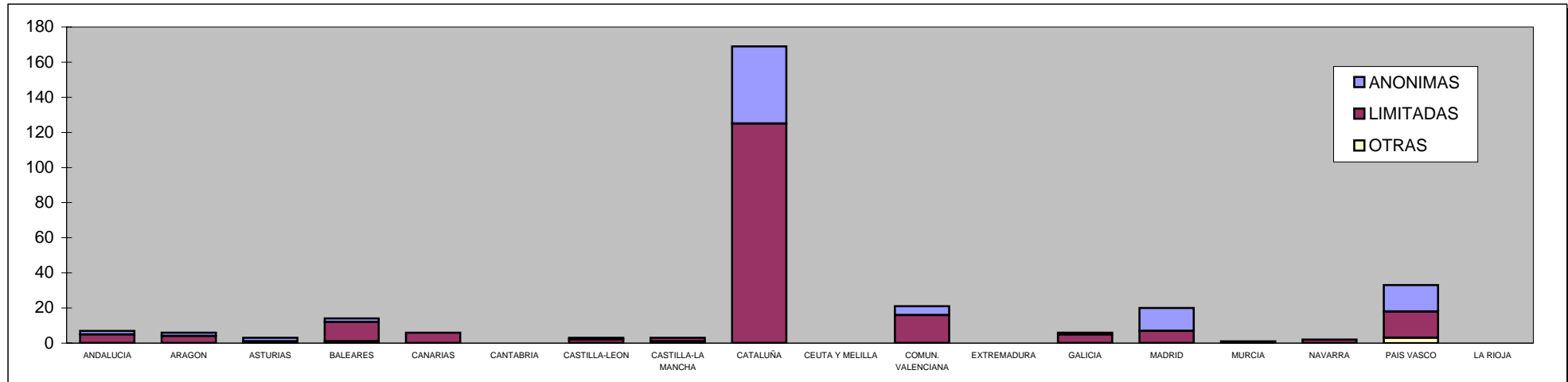

## Quiebras

## Provincias

## Ejercicio 2005

Quiebras

PROVINCIA	Totales	ANONIMAS		LIMITADAS		OTRAS	
		Número		Número		Número	
ALAVA	4	2		2		0	
ALBACETE	1	0		0		1	
ALICANTE	3	0		3		0	
ALMERIA	0	0		0		0	
AVILA	0	0		0		0	
BADAJOS	0	0		0		0	
BALEARES	14	2		11		1	
BARCELONA	158	41		117		0	
BURGOS	0	0		0		0	
CACERES	0	0		0		0	
CADIZ	0	0		0		0	
CASTELLON	5	0		5		0	
CIUDAD REAL	0	0		0		0	
CORDOBA	0	0		0		0	
LA CORUÑA	1	0		1		0	
CUENCA	0	0		0		0	
GERONA	3	2		1		0	
GRANADA	0	0		0		0	
GUADALAJARA	1	0		1		0	
GUIPUZCOA	10	6		3		1	
HUELVA	1	0		1		0	
HUESCA	1	0		1		0	
JAEN	0	0		0		0	
LEON	2	1		1		0	
LERIDA	4	0		4		0	
LA RIOJA	0	0		0		0	

## Quiebras

## Provincias

## Ejercicio 2005

PROVINCIA	Totales	ANONIMAS		LIMITADAS		OTRAS	
		Número		Número		Número	
LUGO	0	0		0		0	
MADRID	20	13		7		0	
MALAGA	3	2		1		0	
MURCIA	1	0		1		0	
NAVARRA	2	0		2		0	
ORENSE	1	0		1		0	
ASTURIAS	3	2		1		0	
PALENCIA	0	0		0		0	
LAS PALMAS	4	0		4		0	
PONTEVEDRA	4	1		3		0	
SALAMANCA	0	0		0		0	
TENERIFE	2	0		2		0	
CANTABRIA	0	0		0		0	
SEGOVIA	0	0		0		0	
SEVILLA	3	0		3		0	
SORIA	0	0		0		0	
TARRAGONA	4	1		3		0	
TERUEL	0	0		0		0	
TOLEDO	1	0		1		0	
VALENCIA	13	5		8		0	
VALLADOLID	1	0		1		0	
VIZCAYA	19	7		10		2	
ZAMORA	0	0		0		0	
ZARAGOZA	5	2		3		0	
CEUTA	0	0		0		0	
MELILLA	0	0		0		0	
<b>TOTALES</b>	<b>294</b>	<b>87</b>		<b>202</b>		<b>5</b>	

**PROCEDIMIENTOS CONCURSALES**

## Declaraciones concursales

## Nacional

## Ejercicios 2003-2005

Declaraciones concursales en los 3 últimos años

AÑO	Totales	ANONIMAS		LIMITADAS		OTRAS	
		Número		Número		Número	
2005	763	222		535		6	
2004	77	22		53		2	
2003	0	0		0		0	

Declaraciones concursales en los 3 últimos años por forma social

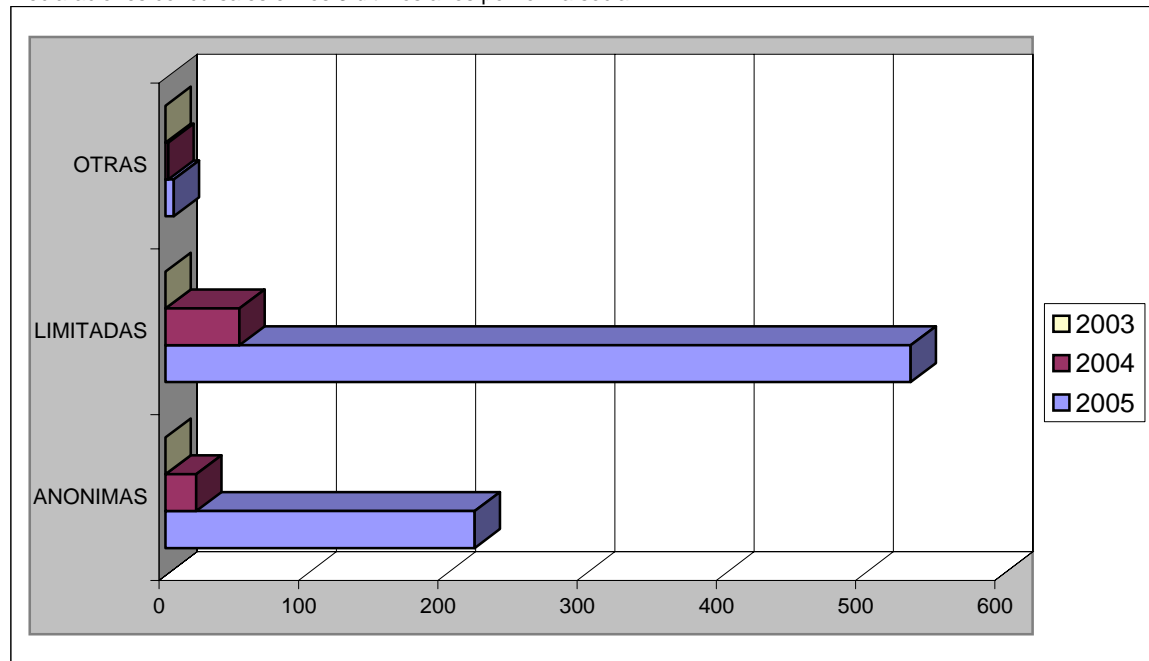

Distribución de declaraciones concursales por forma social en el último año

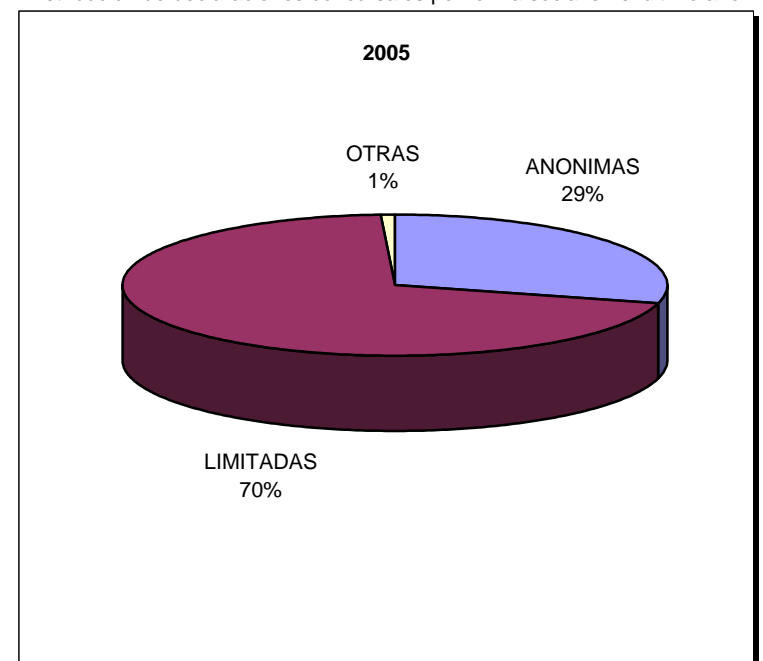

Declaraciones concursales

Autonomías

Ejercicio 2005

Declaraciones concursales

AUTONOMIA	Totales	ANONIMAS		LIMITADAS		OTRAS	
		Número		Número		Número	
ANDALUCIA	63	8		52		3	
ARAGON	26	6		20		0	
ASTURIAS	30	6		24		0	
BALEARES	33	3		30		0	
CANARIAS	20	9		11		0	
CANTABRIA	13	7		6		0	
CASTILLA-LEON	36	10		26		0	
CASTILLA-LA MANCHA	16	2		14		0	
CATALUÑA	183	57		126		0	
CEUTA Y MELILLA	0	0		0		0	
COMUN. VALENCIANA	72	15		57		0	
EXTREMADURA	7	4		3		0	
GALICIA	45	15		29		1	
MADRID	94	43		51		0	
MURCIA	19	5		14		0	
NAVARRA	14	3		11		0	
PAIS VASCO	80	23		56		1	
LA RIOJA	12	6		5		1	
<b>TOTALES</b>	<b>763</b>	<b>222</b>		<b>535</b>		<b>6</b>	

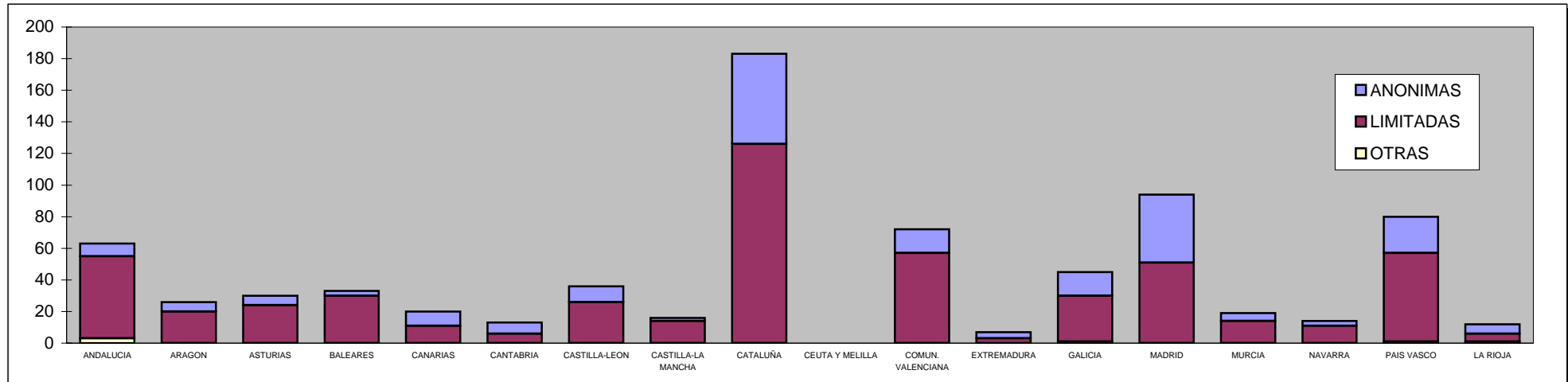

## Declaraciones concursales

## Provincias

## Ejercicio 2005

Declaraciones concursales

PROVINCIA	Totales	ANONIMAS		LIMITADAS		OTRAS	
		Número		Número		Número	
ALAVA	18	6		12		0	
ALBACETE	8	1		7		0	
ALICANTE	20	3		17		0	
ALMERIA	0	0		0		0	
AVILA	2	0		2		0	
BADAJOS	5	3		2		0	
BALEARES	33	3		30		0	
BARCELONA	162	52		110		0	
BURGOS	0	0		0		0	
CACERES	2	1		1		0	
CADIZ	5	0		5		0	
CASTELLON	4	0		4		0	
CIUDAD REAL	1	1		0		0	
CORDOBA	14	2		10		2	
LA CORUÑA	10	4		6		0	
CUENCA	1	0		1		0	
GERONA	10	3		7		0	
GRANADA	8	1		7		0	
GUADALAJARA	2	0		2		0	
GUIPUZCOA	23	7		15		1	
HUELVA	3	0		3		0	
HUESCA	5	1		4		0	
JAEN	5	2		3		0	
LEON	5	2		3		0	
LERIDA	8	2		6		0	
LA RIOJA	12	6		5		1	



## Declaraciones concursales

## Provincias

## Ejercicio 2005

PROVINCIA	Totales	ANONIMAS		LIMITADAS		OTRAS	
		Número		Número		Número	
LUGO	6	4		1		1	
MADRID	94	43		51		0	
MALAGA	18	1		16		1	
MURCIA	19	5		14		0	
NAVARRA	14	3		11		0	
ORENSE	5	2		3		0	
ASTURIAS	30	6		24		0	
PALENCIA	4	1		3		0	
LAS PALMAS	16	8		8		0	
PONTEVEDRA	24	5		19		0	
SALAMANCA	6	1		5		0	
TENERIFE	4	1		3		0	
CANTABRIA	13	7		6		0	
SEGOVIA	1	0		1		0	
SEVILLA	10	2		8		0	
SORIA	4	2		2		0	
TARRAGONA	3	0		3		0	
TERUEL	0	0		0		0	
TOLEDO	4	0		4		0	
VALENCIA	48	12		36		0	
VALLADOLID	13	4		9		0	
VIZCAYA	39	10		29		0	
ZAMORA	1	0		1		0	
ZARAGOZA	21	5		16		0	
CEUTA	0	0		0		0	
MELILLA	0	0		0		0	
<b>TOTALES</b>	<b>763</b>	<b>222</b>		<b>535</b>		<b>6</b>	

**SOCIEDADES UNIPERSONALES**

## Sociedades unipersonales. Declaración

## Autonomías

## Ejercicio 2005

Sociedades unipersonales declaradas

AUTONOMIA	Totales	ANONIMAS		LIMITADAS		OTRAS	
		Número		Número		Número	
ANDALUCIA	7.060	115		6.930		15	
ARAGON	904	46		854		4	
ASTURIAS	592	13		578		1	
BALEARES	1.375	41		1.329		5	
CANARIAS	2.150	36		2.109		5	
CANTABRIA	339	17		322		0	
CASTILLA-LEON	1.268	49		1.215		4	
CASTILLA-LA MANCHA	1.483	31		1.450		2	
CATALUÑA	8.434	596		7.812		26	
CEUTA Y MELILLA	67	1		65		1	
COMUN. VALENCIANA	5.212	124		5.081		7	
EXTREMADURA	489	19		468		2	
GALICIA	2.250	88		2.159		3	
MADRID	7.850	428		7.406		16	
MURCIA	1.415	26		1.387		2	
NAVARRA							
PAIS VASCO	1.574	120		1.446		8	
LA RIOJA	213	7		204		2	
<b>TOTALES</b>	<b>42.675</b>	<b>1.757</b>		<b>40.815</b>		<b>103</b>	

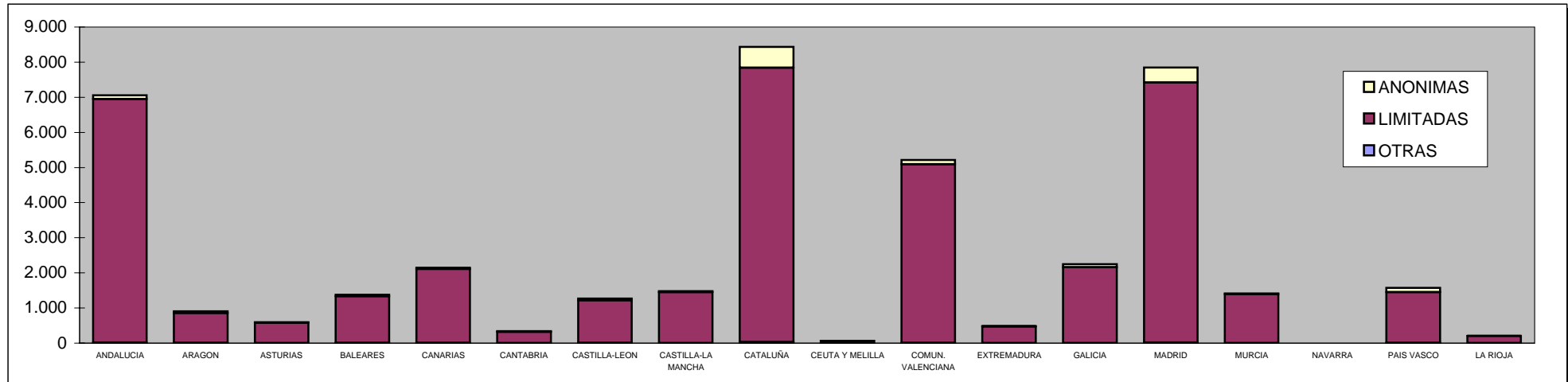

Sociedades unipersonales. Declaración

Nacional

Ejercicio 2005

Distribución de capitales en sociedades unipersonales anónimas (miles de euros)

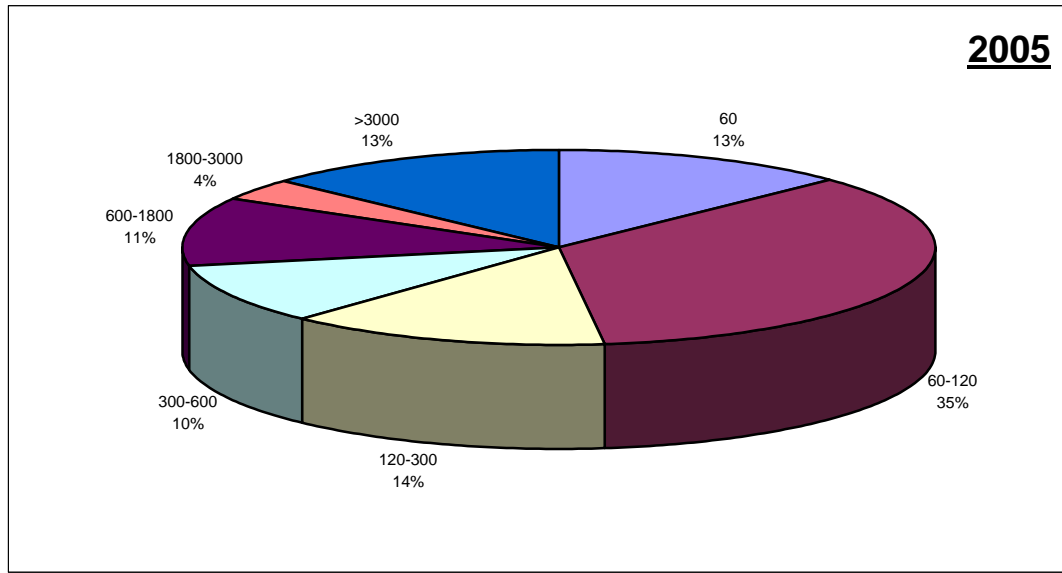

Distribución de capitales en sociedades unipersonales limitadas (miles de euros)

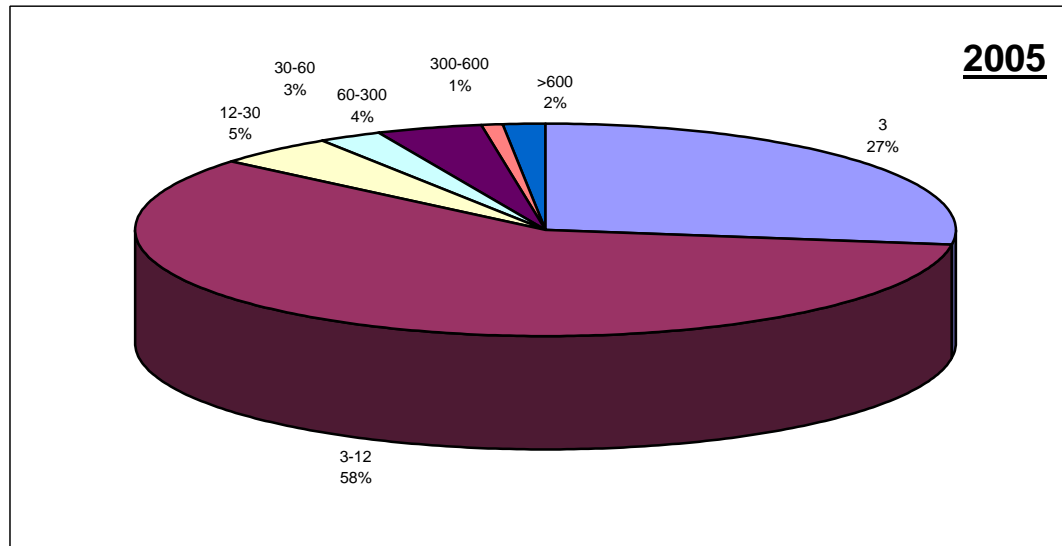

Sociedades unipersonales. Pérdida

Autonomías

Ejercicio 2005

Sociedades unipersonales. Pérdida

AUTONOMIA	Totales	ANONIMAS		LIMITADAS		OTRAS	
		Número		Número		Número	
ANDALUCIA	695	22		668		5	
ARAGON	132	9		123		0	
ASTURIAS	58	5		53		0	
BALEARES	186	6		179		1	
CANARIAS	216	4		212		0	
CANTABRIA	34	3		30		1	
CASTILLA-LEON	122	6		116		0	
CASTILLA-LA MANCHA	112	5		107		0	
CATALUÑA	1.161	69		1.075		17	
CEUTA Y MELILLA	10	2		8		0	
COMUN. VALENCIANA	643	31		610		2	
EXTREMADURA	37	2		35		0	
GALICIA	248	11		237		0	
MADRID	888	78		808		2	
MURCIA	112	6		106		0	
NAVARRA							
PAIS VASCO	169	18		149		2	
LA RIOJA	13	4		9		0	
<b>TOTALES</b>	<b>4.836</b>	<b>281</b>		<b>4.525</b>		<b>30</b>	

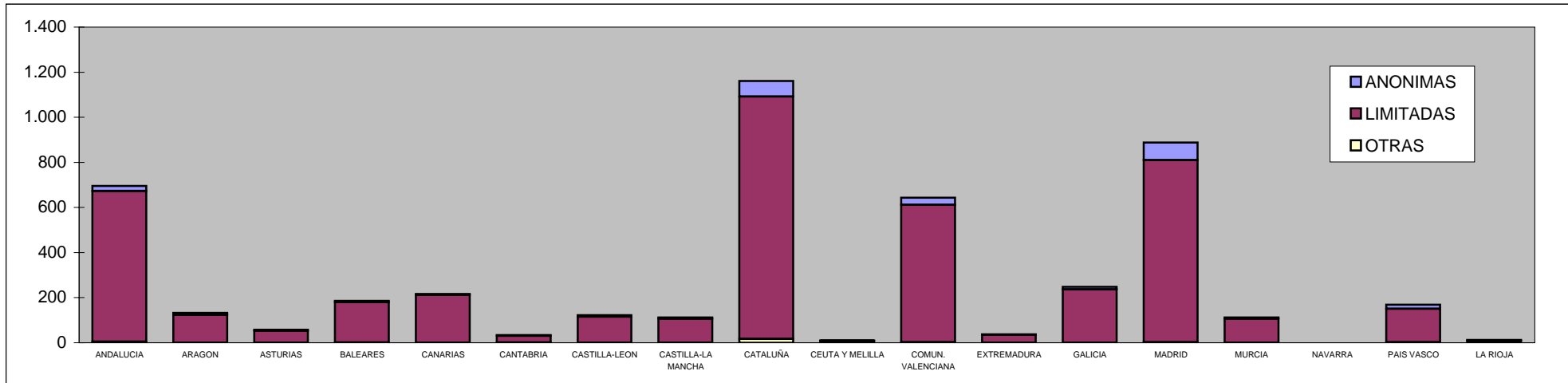

## ÓRGANOS DE ADMINISTRACIÓN

Distribución por forma social

**Sociedades Anónimas**

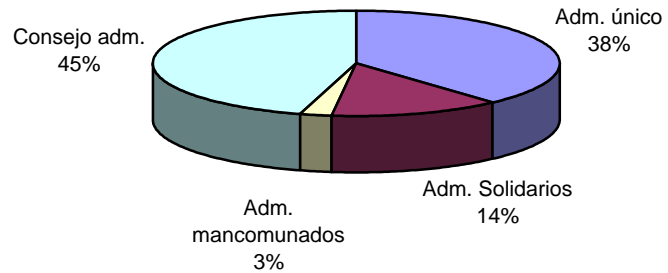

**Sociedades Limitadas**

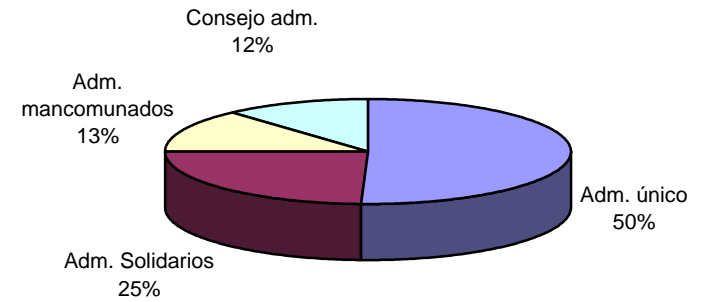

**Otras formas sociales**

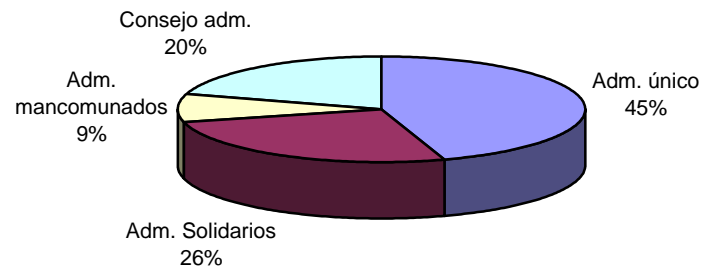

Organos de administración

Nacional

Ejercicio 2005

Distribución según capital social

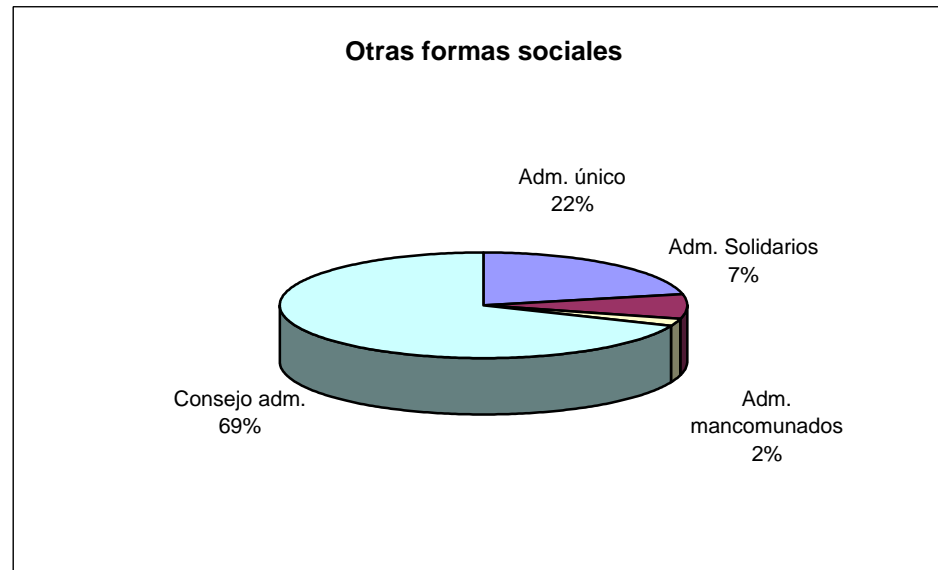
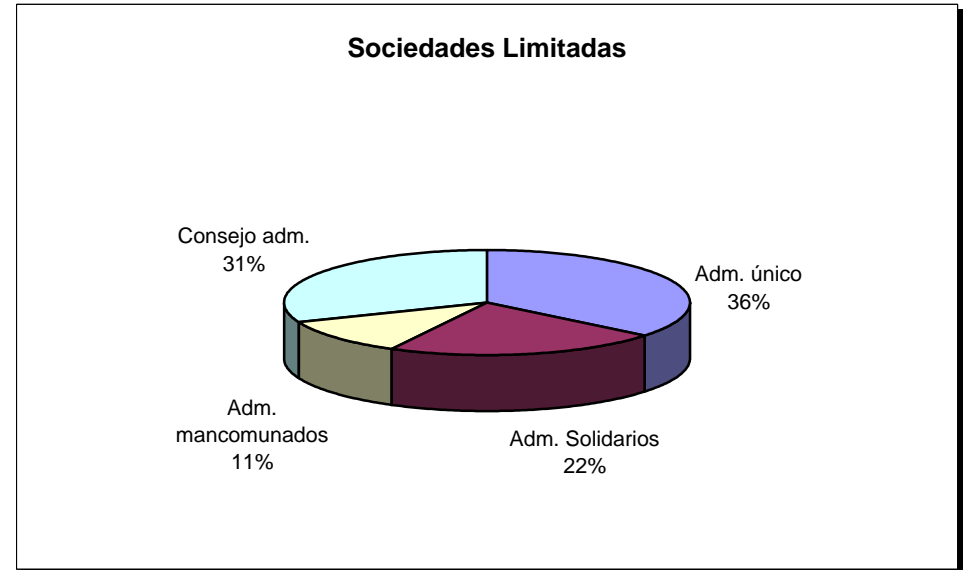
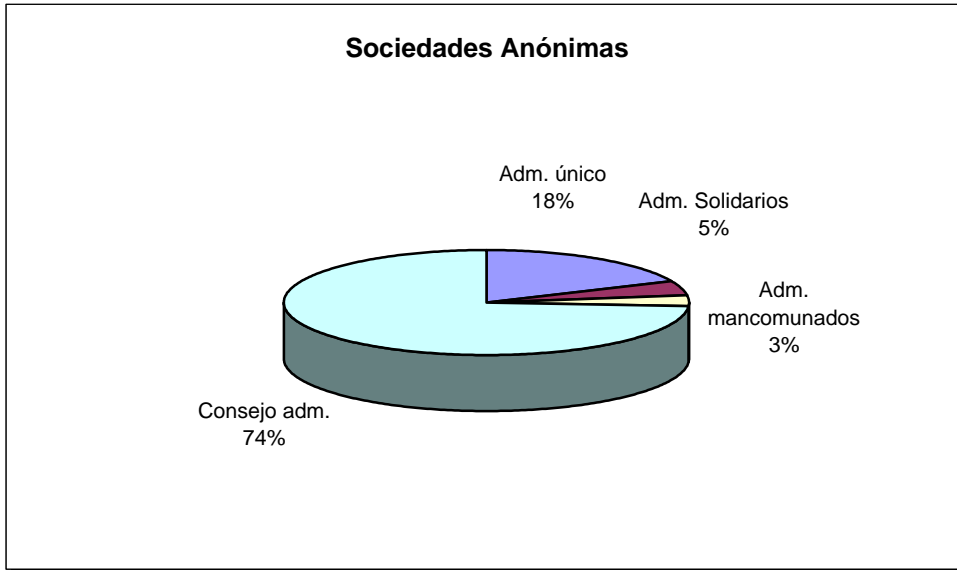



DEPÓSITOS DE CUENTAS

Depósitos de cuentas

Nacional

Ejercicios 2003-2005

Depósitos de cuentas ordinarios

AÑO	Totales	ANONIMAS		LIMITADAS		OTRAS	
		Número		Número		Número	
2005	1.035.843	124.944		894.598		16.301	
2004	993.809	128.789		848.548		16.472	
2003	956.625	138.723		799.913		17.989	

Número de depósitos de cuentas ordinarios por forma social en los 3 últimos años

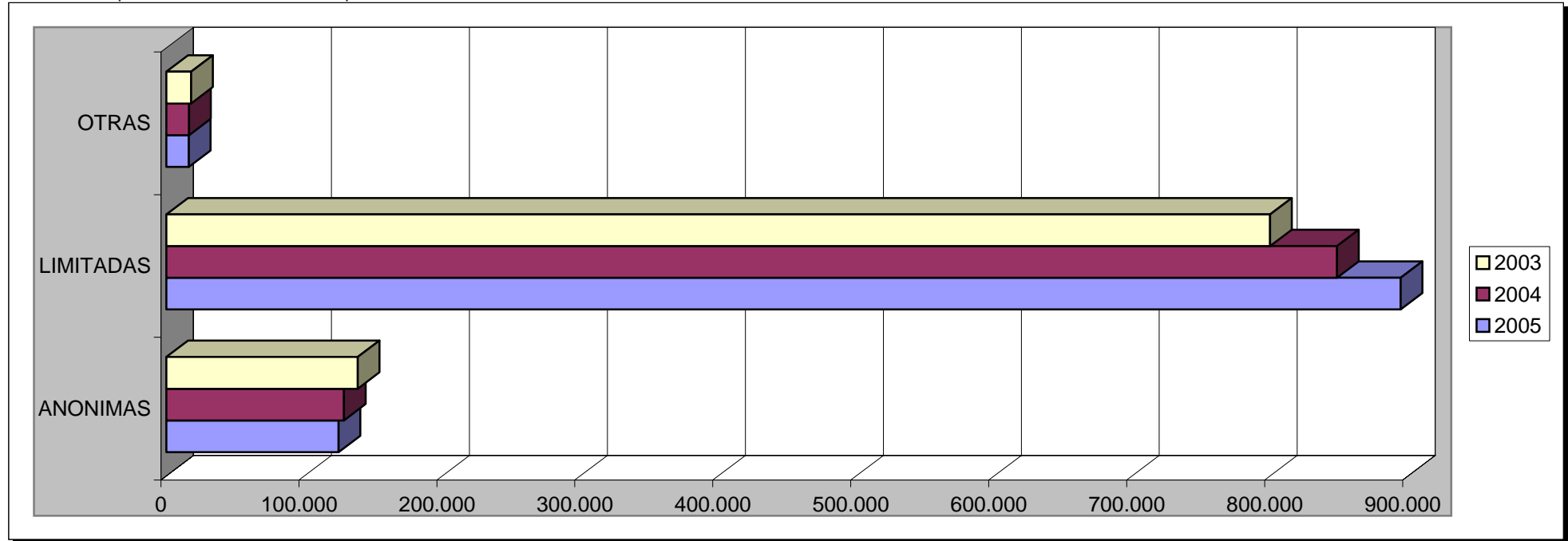

## Depósitos de cuentas

## Autonomías

## Ejercicio 2005

Depósitos de cuentas ordinarios

AUTONOMIA	Totales	ANONIMAS		LIMITADAS		OTRAS	
		Número		Número		Número	
ANDALUCIA	136.864	10.776		124.615		1.473	
ARAGON	31.713	3.625		26.820		1.268	
ASTURIAS	17.667	2.180		15.133		354	
BALEARES	33.616	4.153		29.013		450	
CANARIAS	43.327	3.430		39.069		828	
CANTABRIA	9.372	1.061		8.238		73	
CASTILLA-LEON	44.378	4.704		38.742		932	
CASTILLA-LA MANCHA	36.603	2.913		32.811		879	
CATALUÑA	218.072	30.867		185.609		1.596	
CEUTA Y MELILLA	1.564	209		1.334		21	
COMUN. VALENCIANA	119.328	8.305		109.030		1.993	
EXTREMADURA	13.962	1.318		11.728		916	
GALICIA	55.148	4.095		50.075		978	
MADRID	187.685	35.359		149.326		3.000	
MURCIA	29.929	2.018		27.570		341	
NAVARRA	6.399	1.129		5.176		94	
PAIS VASCO	45.340	7.975		36.397		968	
LA RIOJA	4.876	827		3.912		137	
<b>TOTALES</b>	<b>1.035.843</b>	<b>124.944</b>		<b>894.598</b>		<b>16.301</b>	

Depósitos de cuentas

Autonomías

Ejercicio 2005

Comparativa de depósitos de cuentas en los 3 últimos años

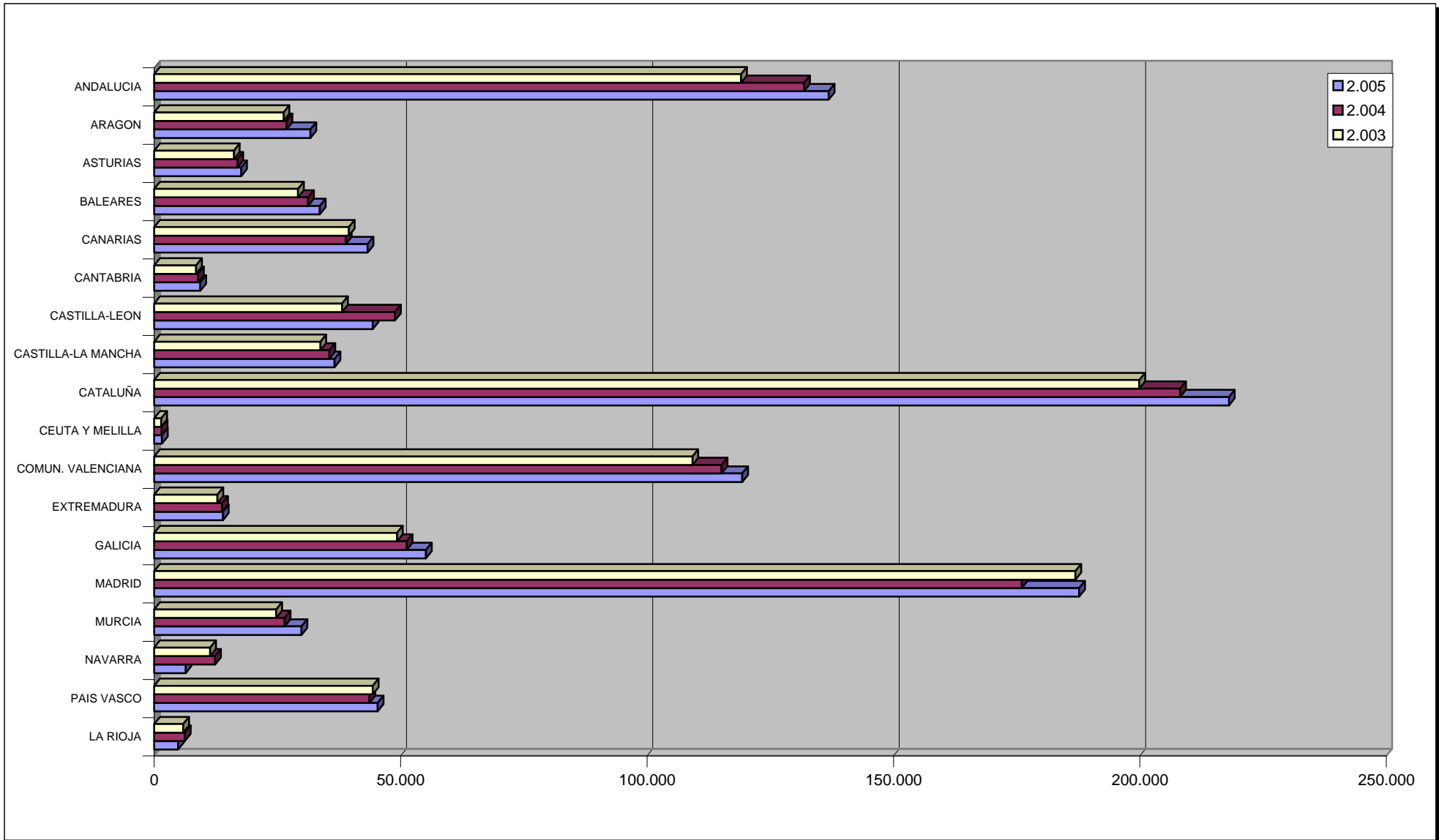

## Depósitos de cuentas

## Provincias

## Ejercicio 2005

Depósitos de cuentas ordinarios

PROVINCIA	Totales	ANONIMAS		LIMITADAS		OTRAS	
		Número		Número		Número	
ALAVA	5.970	1.266		4.559		145	
ALBACETE	8.651	750		7.670		231	
ALICANTE	46.254	2.401		43.398		455	
ALMERIA	11.729	847		10.627		255	
AVILA	2.281	213		2.046		22	
BADAJOS	8.989	875		7.463		651	
BALEARES	33.616	4.153		29.013		450	
BARCELONA	165.298	25.288		138.960		1.050	
BURGOS	6.769	877		5.726		166	
CACERES	4.973	443		4.265		265	
CADIZ	15.089	1.220		13.657		212	
CASTELLON	14.831	1.146		13.430		255	
CIUDAD REAL	8.331	571		7.546		214	
CORDOBA	13.371	1.053		12.145		173	
LA CORUÑA	21.228	1.678		19.256		294	
CUENCA	3.594	297		3.169		128	
GERONA	23.166	2.714		20.272		180	
GRANADA	13.500	1.056		12.325		119	
GUADALAJARA	3.041	341		2.656		44	
GUIPUZCOA	14.732	2.429		11.953		350	
HUELVA	7.678	710		6.807		161	
HUESCA	4.795	507		4.230		58	
JAEN	6.981	465		6.444		72	
LEON	8.976	877		7.954		145	
LERIDA	11.804	1.056		10.630		118	
LA RIOJA	4.876	827		3.912		137	

## Depósitos de cuentas

## Provincias

## Ejercicio 2005

PROVINCIA	Totales	ANONIMAS		LIMITADAS		OTRAS	
		Número		Número		Número	
LUGO	6.199	337		5.496		366	
MADRID	187.685	35.359		149.326		3.000	
MALAGA	38.849	2.740		35.952		157	
MURCIA	29.929	2.018		27.570		341	
NAVARRA	6.399	1.129		5.176		94	
ORENSE	5.920	482		5.385		53	
ASTURIAS	17.667	2.180		15.133		354	
PALENCIA	2.714	273		2.400		41	
LAS PALMAS	22.757	1.924		20.495		338	
PONTEVEDRA	21.801	1.598		19.938		265	
SALAMANCA	6.436	470		5.806		160	
TENERIFE	20.570	1.506		18.574		490	
CANTABRIA	9.372	1.061		8.238		73	
SEGOVIA	2.920	331		2.449		140	
SEVILLA	29.667	2.685		26.658		324	
SORIA	1.680	225		1.366		89	
TARRAGONA	17.804	1.809		15.747		248	
TERUEL	2.727	197		2.309		221	
TOLEDO	12.986	954		11.770		262	
VALENCIA	58.243	4.758		52.202		1.283	
VALLADOLID	9.763	1.248		8.391		124	
VIZCAYA	24.638	4.280		19.885		473	
ZAMORA	2.839	190		2.604		45	
ZARAGOZA	24.191	2.921		20.281		989	
CEUTA	897	121		769		7	
MELILLA	667	88		565		14	
<b>TOTALES</b>	<b>1.035.843</b>	<b>124.944</b>		<b>894.598</b>		<b>16.301</b>	

## Depósitos de cuentas consolidadas

## Autonomías

## Ejercicio 2005

Depósitos de cuentas consolidadas

AUTONOMIA	Totales	ANONIMAS		LIMITADAS		OTRAS	
		Número		Número		Número	
ANDALUCIA	176	94		70		12	
ARAGON	58	30		25		3	
ASTURIAS	31	25		5		1	
BALEARES	39	23		15		1	
CANARIAS	62	40		18		4	
CANTABRIA	19	9		7		3	
CASTILLA-LEON	52	27		19		6	
CASTILLA-LA MANCHA	41	18		19		4	
CATALUÑA	545	330		193		22	
CEUTA Y MELILLA	1	1		0		0	
COMUN. VALENCIANA	177	109		64		4	
EXTREMADURA	11	7		1		3	
GALICIA	110	61		47		2	
MADRID	718	472		208		38	
MURCIA	45	15		27		3	
NAVARRA	31	21		7		3	
PAIS VASCO	126	84		36		6	
LA RIOJA	12	9		2		1	
<b>TOTALES</b>	<b>2.254</b>	<b>1.375</b>		<b>763</b>		<b>116</b>	

## Depósitos de cuentas digitales

## Nacional

## Ejercicios 2003-2005

Depósitos de cuentas digitales

AÑO	Totales	ANONIMAS		LIMITADAS		OTRAS	
		Número		Número		Número	
2005	482.891	49.246		427.640		6.005	
2004	402.329	44.822		352.011		5.496	
2003	297.664						

Evolución de los depósitos de cuentas digitales en los 3 últimos años

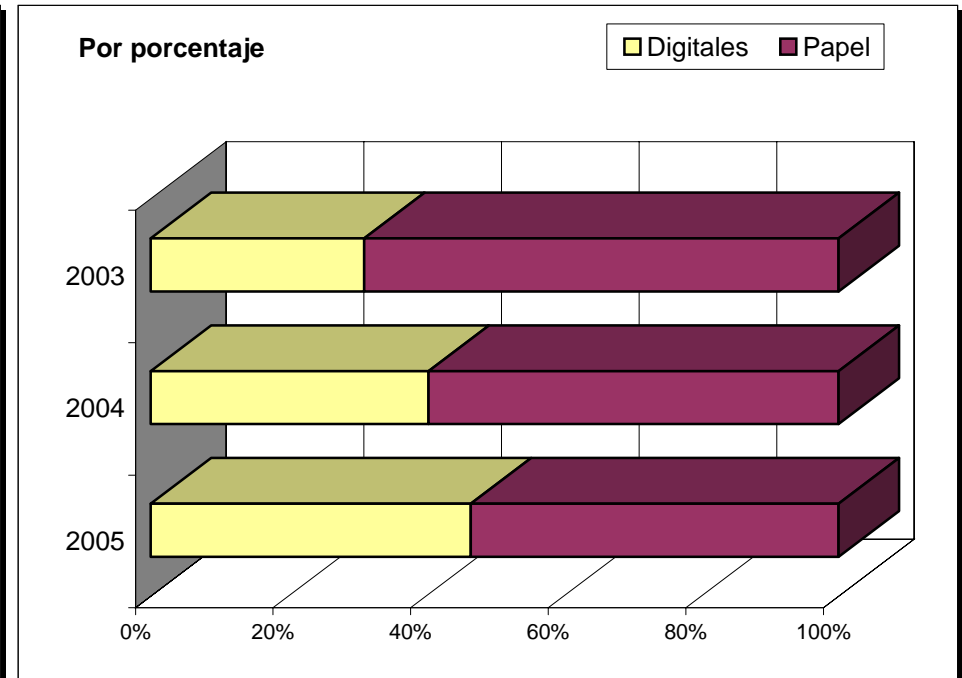
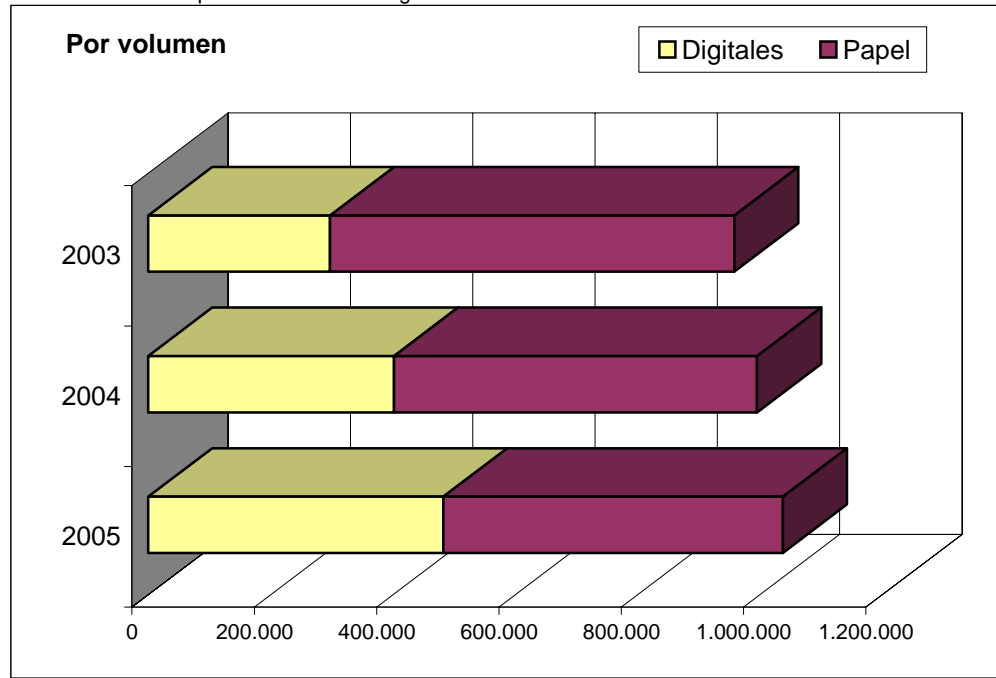



## Depósitos de cuentas digitales

## Autonomías

## Ejercicio 2005

Depósitos de cuentas digitales

AUTONOMIA	Totales	ANONIMAS		LIMITADAS		OTRAS	
		Número		Número		Número	
ANDALUCIA	62.941	4.172		58.141		628	
ARAGON	15.275	1.582		13.107		586	
ASTURIAS	11.266	1.254		9.770		242	
BALEARES	9.844	1.020		8.665		159	
CANARIAS	20.009	1.315		18.396		298	
CANTABRIA	1.532	162		1.355		15	
CASTILLA-LEON	21.937	2.227		19.316		394	
CASTILLA-LA MANCHA	18.718	1.303		16.973		442	
CATALUÑA	110.545	12.716		97.404		425	
CEUTA Y MELILLA	833	110		718		5	
COMUN. VALENCIANA	70.397	3.982		65.343		1.072	
EXTREMADURA	6.824	612		5.833		379	
GALICIA	12.537	972		11.338		227	
MADRID	81.846	13.060		68.184		602	
MURCIA	12.885	734		12.024		127	
NAVARRA	3.596	566		3.004		26	
PAIS VASCO	19.931	3.149		16.469		313	
LA RIOJA	1.975	310		1.600		65	
<b>TOTALES</b>	<b>482.891</b>	<b>49.246</b>		<b>427.640</b>		<b>6.005</b>	

Depósitos de cuentas digitales

Autonomías

Ejercicio 2005

Evolución de los depósitos de cuentas digitales en los 3 últimos años

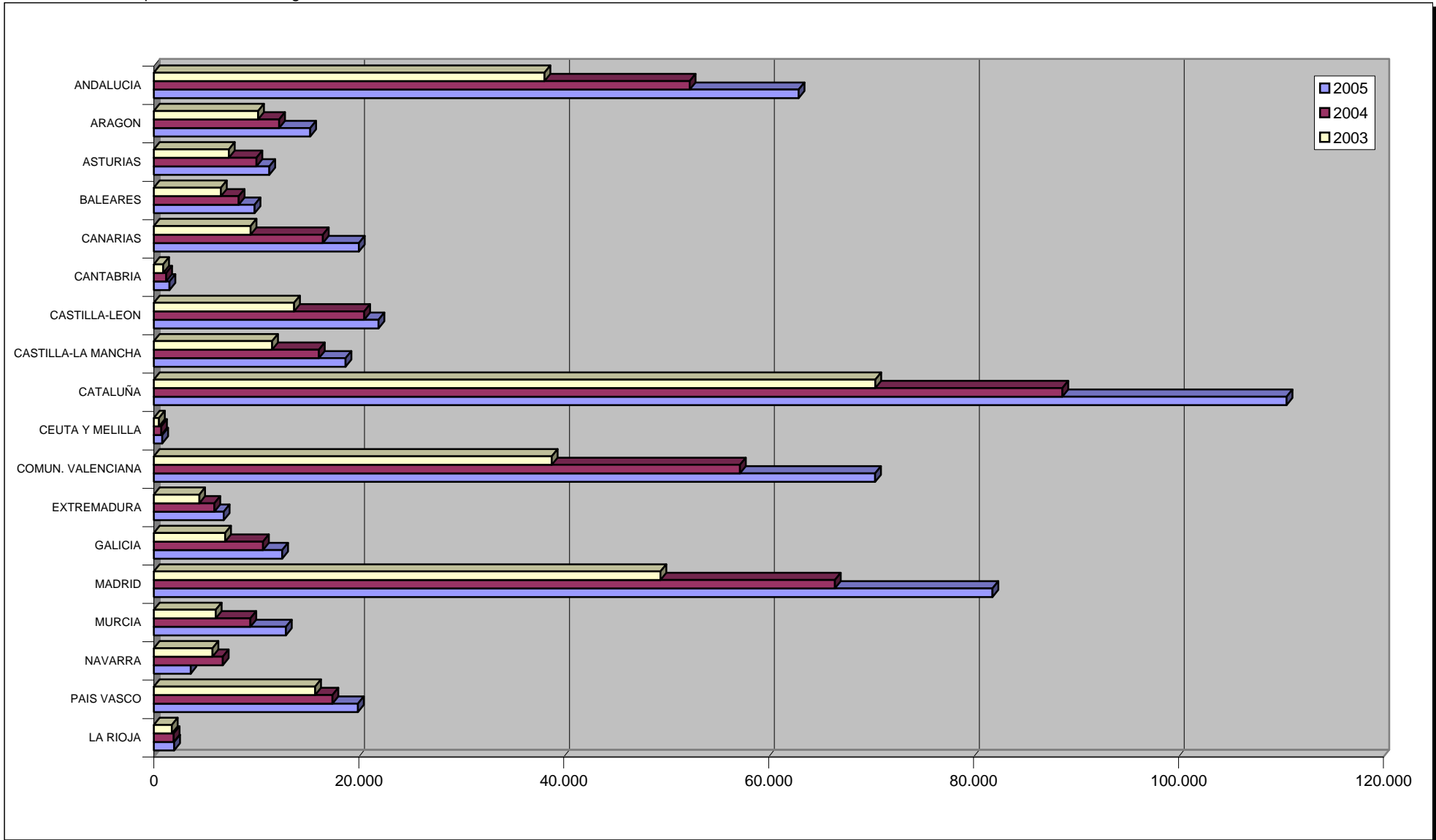

**Depósitos de cuentas digitales**
**Provincias**
**Ejercicio 2005**

Depósitos de cuentas digitales

PROVINCIA	Totales	ANONIMAS		LIMITADAS		OTRAS	
		Número		Número		Número	
ALAVA	3.292	655		2.593		44	
ALBACETE	4.531	323		4.099		109	
ALICANTE	31.923	1.231		30.366		326	
ALMERIA	7.156	467		6.563		126	
AVILA	1.537	136		1.391		10	
BADAJOS	3.229	326		2.687		216	
BALEARES	9.844	1.020		8.665		159	
BARCELONA	84.378	10.588		73.587		203	
BURGOS	3.651	413		3.150		88	
CACERES	3.595	286		3.146		163	
CADIZ	10.228	625		9.484		119	
CASTELLON	10.400	674		9.586		140	
CIUDAD REAL	5.535	325		5.062		148	
CORDOBA	7.297	462		6.758		77	
LA CORUÑA	4.417	357		4.011		49	
CUENCA	1.599	147		1.409		43	
GERONA	9.837	841		8.937		59	
GRANADA	5.914	454		5.422		38	
GUADALAJARA	968	121		833		14	
GUIPUZCOA	9.209	1.330		7.748		131	
HUELVA	3.622	279		3.257		86	
HUESCA	2.572	253		2.288		31	
JAEN	2.770	177		2.568		25	
LEON	3.742	362		3.326		54	
LERIDA	6.064	451		5.565		48	
LA RIOJA	1.975	310		1.600		65	

## Depósitos de cuentas digitales

## Provincias

## Ejercicio 2005

PROVINCIA	Totales	ANONIMAS		LIMITADAS		OTRAS	
		Número		Número		Número	
LUGO	1.833	127		1.584		122	
MADRID	81.846	13.060		68.184		602	
MALAGA	12.851	749		12.059		43	
MURCIA	12.885	734		12.024		127	
NAVARRA	3.596	566		3.004		26	
ORENSE	1.840	152		1.674		14	
ASTURIAS	11.266	1.254		9.770		242	
PALENCIA	1.439	135		1.280		24	
LAS PALMAS	11.458	780		10.545		133	
PONTEVEDRA	4.447	336		4.069		42	
SALAMANCA	2.638	156		2.429		53	
TENERIFE	8.551	535		7.851		165	
CANTABRIA	1.532	162		1.355		15	
SEGOVIA	1.508	174		1.260		74	
SEVILLA	13.103	959		12.030		114	
SORIA	1.107	126		941		40	
TARRAGONA	10.266	836		9.315		115	
TERUEL	1.778	111		1.507		160	
TOLEDO	6.085	387		5.570		128	
VALENCIA	28.074	2.077		25.391		606	
VALLADOLID	5.035	640		4.364		31	
VIZCAYA	7.430	1.164		6.128		138	
ZAMORA	1.280	85		1.175		20	
ZARAGOZA	10.925	1.218		9.312		395	
CEUTA	325	38		287		0	
MELILLA	508	72		431		5	
<b>TOTALES</b>	<b>482.891</b>	<b>49.246</b>		<b>427.640</b>		<b>6.005</b>	

## Depósitos Telemáticos

## Autonomías

## Ejercicio 2005

Depósitos de cuentas en papel, soporte digital y telemáticos

AUTONOMIA	Totales	Papel		Soporte digital		Telemáticos	
	Total	Cantidad	%	Cantidad	%	Cantidad	%
ANDALUCIA	136.864	73.923	54	56.780	41	6.161	5
ARAGON	31.713	16.438	52	14.878	47	397	1
ASTURIAS	17.667	6.401	36	11.012	62	254	1
BALEARES	33.616	23.772	71	9.819	29	25	0
CANARIAS	43.327	23.318	54	18.204	42	1.805	4
CANTABRIA	9.372	7.840	84	1.513	16	19	0
CASTILLA-LEON	44.378	22.441	51	20.343	46	1.594	4
CASTILLA-LA MANCHA	36.603	17.885	49	15.541	42	3.177	9
CATALUÑA	218.072	107.527	49	99.554	46	10.991	5
CEUTA Y MELILLA	1.564	731	47	668	43	165	11
COMUN. VALENCIANA	119.328	48.931	41	55.658	47	14.739	12
EXTREMADURA	13.962	7.138	51	6.477	46	347	2
GALICIA	55.148	42.611	77	11.439	21	1.098	2
MADRID	187.685	105.839	56	76.473	41	5.373	3
MURCIA	29.929	17.044	57	10.440	35	2.445	8
NAVARRA	6.399	2.803	44	2.029	32	1.567	24
PAIS VASCO	45.340	25.409	56	18.925	42	1.006	2
LA RIOJA	4.876	2.901	59	1.974	40	1	0
<b>TOTALES</b>	<b>1.035.843</b>	<b>552.952</b>	<b>53</b>	<b>431.727</b>	<b>42</b>	<b>51.164</b>	<b>5</b>

Depósitos Telemáticos

Autonomías

Ejercicio 2005

Depósitos en papel, telemáticos y soporte digital

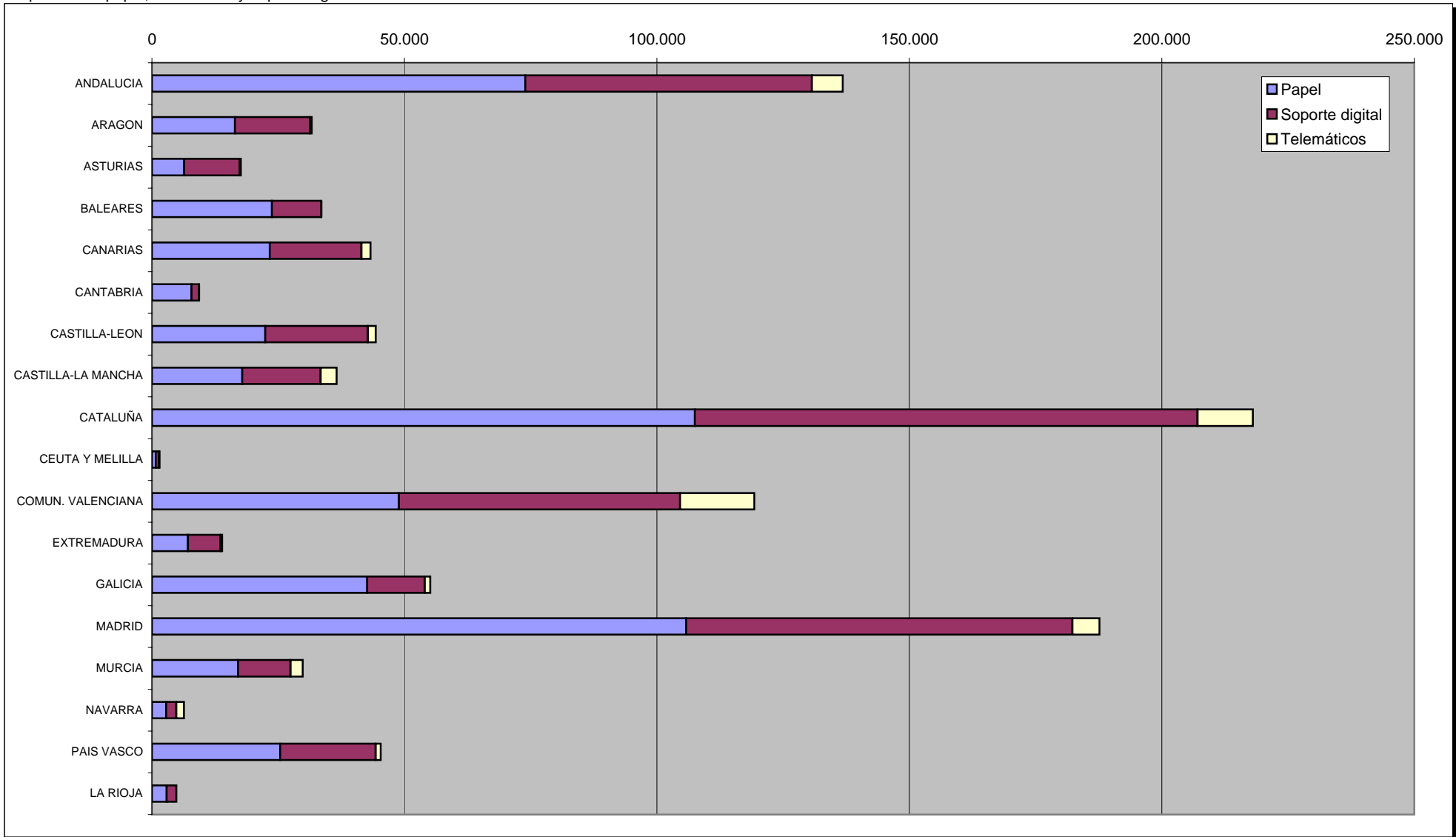

## Depósitos Telemáticos

## Provincias

## Ejercicio 2005

Depósitos de cuentas en papel, soporte digital y telemáticos

PROVINCIA	Totales	Papel		Soporte digital		Telemáticos	
		Cantidad	%	Cantidad	%	Cantidad	%
ALAVA	5.970	2.678	45	3.279	55	13	0
ALBACETE	8.651	4.120	48	4.374	51	157	2
ALICANTE	46.254	14.331	31	22.319	48	9.604	21
ALMERIA	11.729	4.573	39	6.928	59	228	2
AVILA	2.281	744	33	1.444	63	93	4
BADAJOS	8.989	5.760	64	3.197	36	32	0
BALEARES	33.616	23.772	71	9.819	29	25	0
BARCELONA	165.298	80.920	49	78.415	47	5.963	4
BURGOS	6.769	3.118	46	3.330	49	321	5
CACERES	4.973	1.378	28	3.280	66	315	6
CADIZ	15.089	4.861	32	9.249	61	979	6
CASTELLON	14.831	4.431	30	7.568	51	2.832	19
CIUDAD REAL	8.331	2.796	34	3.596	43	1.939	23
CORDOBA	13.371	6.074	45	6.317	47	980	7
LA CORUÑA	21.228	16.811	79	4.349	20	68	0
CUENCA	3.594	1.995	56	1.425	40	174	5
GERONA	23.166	13.329	58	8.439	36	1.398	6
GRANADA	13.500	7.586	56	5.386	40	528	4
GUADALAJARA	3.041	2.073	68	952	31	16	1
GUIPUZCOA	14.732	5.523	37	8.246	56	963	7
HUELVA	7.678	4.056	53	3.594	47	28	0
HUESCA	4.795	2.223	46	2.228	46	344	7
JAEN	6.981	4.211	60	1.923	28	847	12
LEON	8.976	5.234	58	2.913	32	829	9
LERIDA	11.804	5.740	49	4.695	40	1.369	12
LA RIOJA	4.876	2.901	59	1.974	40	1	0

## Depósitos Telemáticos

## Provincias

## Ejercicio 2005

PROVINCIA	Totales	Papel		Soporte digital		Telemáticos	
		Cantidad	%	Cantidad	%	Cantidad	%
LUGO	6.199	4.366	70	1.825	29	8	0
MADRID	187.685	105.839	56	76.473	41	5.373	3
MALAGA	38.849	25.998	67	11.300	29	1.551	4
MURCIA	29.929	17.044	57	10.440	35	2.445	8
NAVARRA	6.399	2.803	44	2.029	32	1.567	24
ORENSE	5.920	4.080	69	1.605	27	235	4
ASTURIAS	17.667	6.401	36	11.012	62	254	1
PALENCIA	2.714	1.275	47	1.390	51	49	2
LAS PALMAS	22.757	11.299	50	9.877	43	1.581	7
PONTEVEDRA	21.801	17.354	80	3.660	17	787	4
SALAMANCA	6.436	3.798	59	2.621	41	17	0
TENERIFE	20.570	12.019	58	8.327	40	224	1
CANTABRIA	9.372	7.840	84	1.513	16	19	0
SEGOVIA	2.920	1.412	48	1.478	51	30	1
SEVILLA	29.667	16.564	56	12.083	41	1.020	3
SORIA	1.680	573	34	1.072	64	35	2
TARRAGONA	17.804	7.538	42	8.005	45	2.261	13
TERUEL	2.727	949	35	1.749	64	29	1
TOLEDO	12.986	6.901	53	5.194	40	891	7
VALENCIA	58.243	30.169	52	25.771	44	2.303	4
VALLADOLID	9.763	4.728	48	4.957	51	78	1
VIZCAYA	24.638	17.208	70	7.400	30	30	0
ZAMORA	2.839	1.559	55	1.138	40	142	5
ZARAGOZA	24.191	13.266	55	10.901	45	24	0
CEUTA	897	572	64	309	34	16	2
MELILLA	667	159	24	359	54	149	22
<b>TOTALES</b>	<b>1.035.843</b>	<b>552.952</b>	<b>53</b>	<b>431.727</b>	<b>42</b>	<b>51.164</b>	<b>5</b>