

Estadística Mercantil



2006



ÍNDICE

1. INTRODUCCIÓN _____	2
2. CONSTITUCIONES _____	8
3. EXTINCIONES _____	23
4. DOMINIOS INSCRITOS _____	28
5. AMPLIACIONES DE CAPITAL _____	33
6. REDUCCIONES DE CAPITAL _____	41
7. EMISIÓN DE OBLIGACIONES _____	46
8. FUSIONES POR ABSORCIÓN _____	51
9. FUSIONES POR UNIÓN _____	57
10. ESCISIONES TOTALES _____	63
11. ESCISIONES PARCIALES _____	69
12. SUSPENSIONES DE PAGOS _____	75
13. QUIEBRAS _____	80
14. DECLARACIONES CONCURSALES _____	85
15. SOCIEDADES UNIPERSONALES _____	90
16. ÓRGANOS DE ADMINISTRACIÓN _____	94
17. DEPÓSITOS DE CUENTAS _____	97

INTRODUCCIÓN

Un año más el Colegio de Registradores presenta su Estadística Mercantil anual, que, junto con los avances mensuales realizados a lo largo de todo el año constituyen una fuente de información fundamental para conocer la estructura empresarial nacional. Adicionalmente, su comparación con los indicadores macroeconómicos habituales permite afinar la interpretación del ciclo económico en que nos situamos. Toda la información de 2006 y anteriores se encuentra disponible gratuitamente en nuestro portal: www.registradores.org.

<i>Ejercicios</i>	<i>Número de Sociedades Constituidas</i>	<i>IPC</i>	<i>PIBpm</i>	<i>Formación Bruta de Capital Fijo</i>	<i>Formación Bruta de Capital Fijo. Bienes de Equipo</i>
<i>(Tasas de variación Interanuales)</i>					
2002	6,4	4,0	2,7	3,4	-2,9
2003	5,3	2,6	3,0	5,9	4,2
2004	6,1	3,2	3,2	5,0	4,6
2005	5,6	3,7	3,5	7,0*	9,0
2006	7,4	2,7	3,6*	6,3*	8,8*

Fuente: INE y RR.MM.

*Datos Avanzados

Como puede observarse en el cuadro precedente, el mantenimiento de una alta tasa de formación bruta de capital fijo coincide con un mayor número de constituciones de entidades, efecto acumulado al aumento ya producido de las constituciones en 2005. Si adicionalmente observamos la inversión en Bienes de equipo, está claro que el fuerte crecimiento experimentado los dos últimos años es reflejo de un mayor dinamismo en el crecimiento del parque empresarial nacional.



El primero de los indicadores presentados es el número de **constituciones de sociedades**, que en 2006 supera con creces la media de los últimos cinco años, alcanzando una vigorosa tasa de crecimiento interanual del 7,41%, frente al 5,64% de 2005 o el 6,15% de 2004. El número total de sociedades constituidas ha sido de 149.434, siendo de 139.118 en 2005.

Si atendemos a la **forma societaria** considerada a la hora de la constitución, como otros años, las Sociedades Limitadas suponen más del 98%, mientras que las sociedades anónimas siguen su declive, alcanzando en 2006 tan solo el 1,35% del total de constituciones. Nótese, que este hecho probablemente está relacionado con las especiales características del tejido empresarial español, donde tradicionalmente las empresas son de pequeña dimensión. Otros tipos de sociedades (colectivas, comanditarias, SGR, Fondos de Inversión o Pensiones,...) suponen ya el 0,51% del total, siendo la tipología de mayor importancia, en este grupo, la de las Agrupaciones de Interés Económico con 209 constituciones. En cualquier caso, es evidente que la forma societaria abrumadoramente mayoritaria en nuestro país a la hora de abordar nuevos proyectos empresariales es la de las sociedades de responsabilidad limitada.

Respecto a las constituciones de **Sociedades Limitadas Nueva Empresa (SLE)** se confirma, una vez más, su escasa utilización en 2006, representando tan solo un 0,93% del total de constituciones, en concreto 1.399 empresas. Más del 66% de ellas se han registrado telemáticamente, y casi la mitad se concentran en las regiones de Madrid y Cataluña. La principal diferencia respecto a 2005 es el aumento en las presentaciones telemáticas de la constitución en más de un 15%.

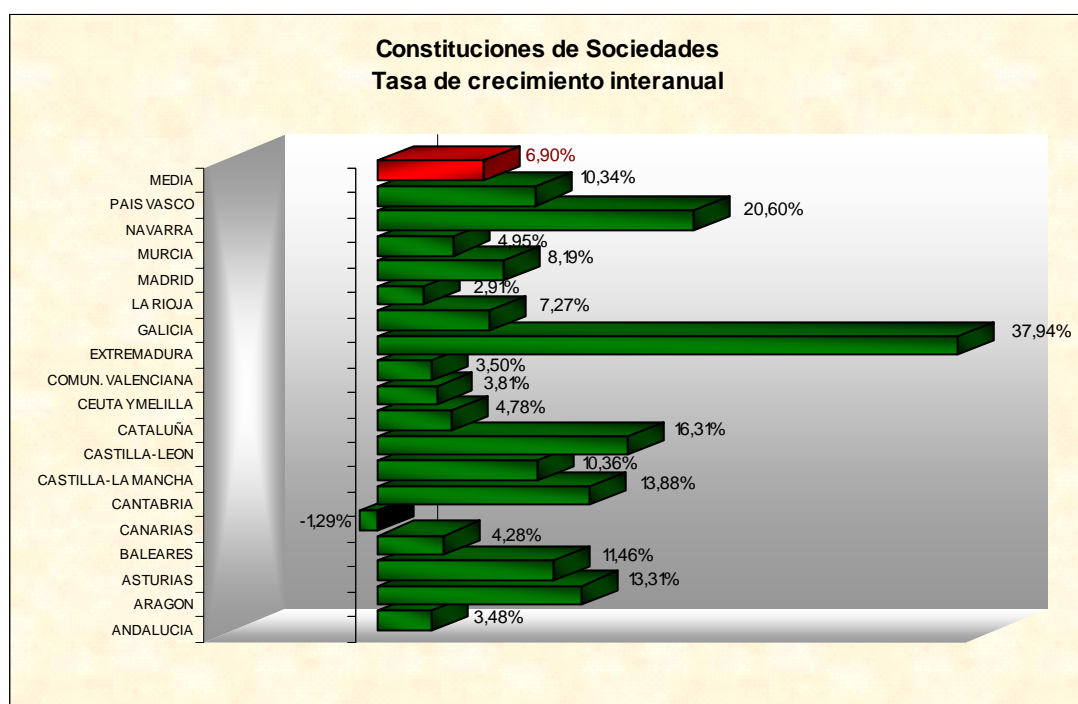

Observando las **constituciones por CC.AA.**, la brecha que el año pasado constatamos se abría entre Cataluña y la Comunidad de Madrid este año se reduce casi totalmente, con 27.892 constituciones en la primera y 27.628 en la segunda. En términos de crecimiento por tanto, en 2006 la comunidad madrileña supera ampliamente la media con una tasa de incremento del 8,19%. En términos absolutos se sitúan en el tercer y cuarto puestos un año más las comunidades de Andalucía, con 24.436 constituciones y la Comunidad Valenciana, con 17.784. Sin embargo, si tenemos en cuenta las tasas de crecimiento, las comunidades más dinámicas son: Extremadura (37,94%), Navarra (20,60%) y Castilla y León (16,31%), que a su vez en términos absolutos ocupan los puestos 13º, 15º y 9º en número de sociedades constituidas.

En cuanto a las **sociedades declaradas unipersonales**, la tendencia alcista iniciada en 1999 se mantiene, y desde 2.000 es el año con mayor tasa de crecimiento, con un 17,42% respecto a 2005. Por forma societaria, el 96,25% son sociedades limitadas, y el 3,5% anónimas, estructura muy similar al total general. La evolución del número de declaraciones de unipersonalidad desde 1999 puede verse en el siguiente gráfico.

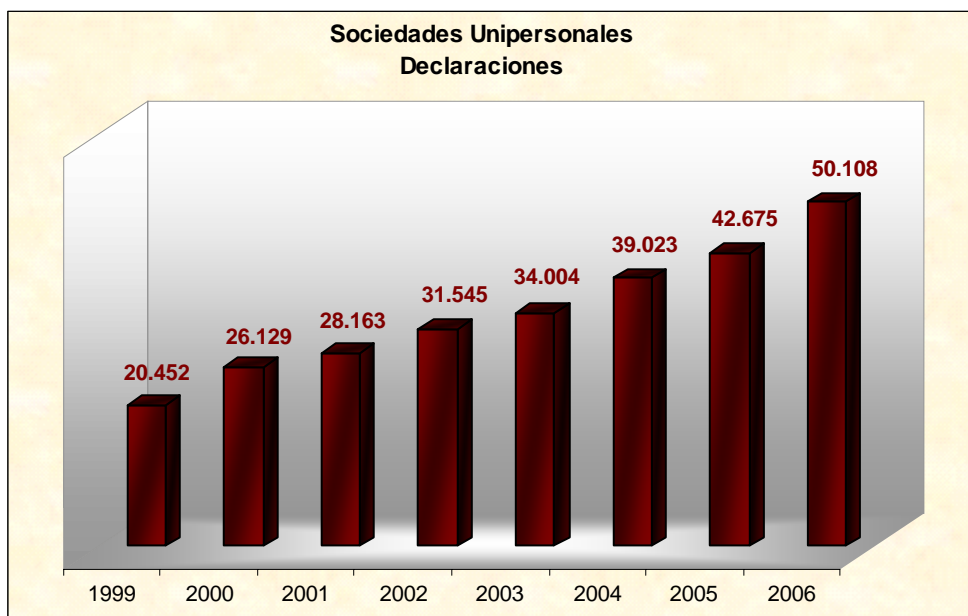

Durante 2006 el **órgano de administración** más habitual en las sociedades anónimas es el consejo de administración (44% del total de S.A.'s), seguido por el administrador único (39%). Caso de tratarse de una sociedad limitada, es el administrador único el órgano de administración más habitual (51% de los casos) seguido por los administradores solidarios (24%). Se mantienen por tanto las preferencias de ejercicios pasados.

Considerando ahora las sociedades que finalizan su actividad, en 2006 se ha producido un ligero repunte (9,99%) en el número absoluto de **extinciones de sociedades**, pero por supuesto muy inferior al espectacular aumento de sociedades desaparecidas en 2004 (40%). El total ha sido de 14.443, frente a las 13.131 de 2005. En la línea de años previos las extinciones siguen sin superar el 10% del total de constituciones, por lo que podemos deducir que sigue vigente el hábito nacional de extinguir las sociedades *de facto*, sin su posterior inscripción. Por Comunidades Autónomas, como cabría esperarse, se encuentran a la cabeza Cataluña (3.502 extinciones) y la Comunidad de Madrid (2.567); el 12,55 y 9,29% de las constituciones inscritas en cada una de ellas respectivamente.

El número de **dominios** hechos constar en los Registros Mercantiles continúa su declive en 2006, suavizándose la enorme caída que sufrió el año anterior, debido principalmente a empresas rezagadas que estaban obligadas a ello por ley y debieron hacerlo durante el ejercicio 2003 (38.055). Así se ha pasado de 9.923 dominios registrados en 2004 a una media de unos 4.250 entre 2005 y 2006. A partir de este momento podemos decir que las inscripciones corresponden a negocios que comienzan su actividad y necesitan registrar su propio dominio, y no a sociedades que previamente ya operaban sin registrarlo. La tasa de decrecimiento del número de dominios registrados ha sido del 11,16% en 2006. La Comunidad Autónoma más dinámica en este aspecto sigue siendo Cataluña, con 1.391, frente a los 1.017 de la Comunidad de Madrid. La diferencia entre ambas comunidades aunque se mantiene, se reduce en un 21%.

A la hora de abordar diversos **indicadores de capitalización**, en primer lugar consideraremos las **ampliaciones de capital**. En 2006 crecen levemente, pero con más fuerza que en años anteriores, un 2,58% frente al 1,54% del año anterior. En términos absolutos han sido 44.100 *versus* las 42.987 del año 2005. Al igual que el año pasado, pese a suponer tan solo el 11,36% de las operaciones, las sociedades anónimas acumulan casi el 50% del total de capital desembolsado en todas las ampliaciones realizadas durante el año. Por comunidades, la diferencia entre las dos Comunidades Autónomas con mayor volumen de operaciones, en cuanto a ampliaciones de capital, se ha reducido, 9.097 en Cataluña frente a las 9.026 de Madrid. Sin embargo, la diferencia por volumen de capitalización no solo se mantiene sino que además aumenta en un 12% a favor de Madrid (diferencia de un 35% en 2005 y un 47% en 2006). En conclusión, en 2006 la cantidad de ampliaciones de capital en ambas comunidades es similar, pero

las sociedades madrileñas poseen un mayor nivel de capitalización (casi 1,9 millones de € por operación, frente a los 800.000 € por operación de Cataluña).

El siguiente de los indicadores son las **reducciones de capital**, que se mantienen prácticamente iguales al año 2005 en número, 5.778 vs. 5.771 en 2006, pero se reducen en volumen de capital por una cuantía cercana a los 1,7 millones de €. Como cabría esperarse son Madrid y Cataluña las comunidades con mayor volumen de operaciones, seguidos muy de lejos por Andalucía. Al igual que con las ampliaciones, el número de operaciones es similar, alrededor de 1.300, pero el volumen de capital implicado es 2,2 millones de € superior para la Comunidad de Madrid.

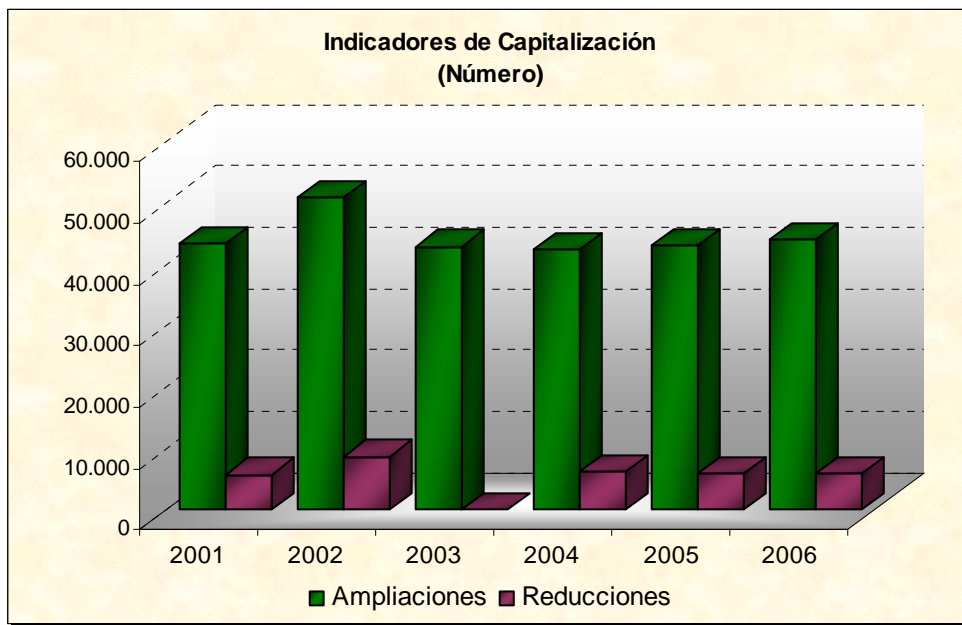

Las **emisiones de obligaciones** son un instrumento cada vez más utilizado para conseguir financiación por aquellas empresas españolas que pueden hacerlo. En 2006 se han incrementado las operaciones de este tipo en un 70% (164 en 2006 frente a 96 en 2005), así como el importe suscrito en más de 65 millones de €. Han sido las sociedades anónimas con un 99,7% las que han acaparado la mayor parte de los fondos así obtenidos, teniendo en cuenta que las sociedades limitadas legalmente no pueden realizar este tipo de operaciones.

Como indicadores de cambios estructurales presentamos las dos operaciones corporativas más comunes, **fusiones**, y **escisiones**. En el caso de las fusiones, aparte del total predominio de aquellas que son por absorción (1.263 frente a 8 por unión), se ha vuelto al volumen de operaciones de 2004, con alrededor de 1.260, siendo de nuevo, como en años anteriores, las más activas las sociedades limitadas. Respecto al incremento en operaciones, éste ha sido del 7,7%, concentrando Cataluña y Madrid más del 50% del total. En cuanto a las escisiones, las totales vuelven a niveles de 2004, 159 vs. 157 en 2006, suponiendo un aumento del 26% respecto al año 2005, mientras que las parciales aumentan levemente, no llega al 5%. Por comunidades la sorpresa la encontramos en el País Vasco, que suma el mismo número de escisiones totales que Madrid y Cataluña juntos, 47. Si consideramos las escisiones parciales todo vuelve a la normalidad y son Madrid y Cataluña las que aglutinan el 54% del total.

En 2006 ya han transcurrido dos años desde el comienzo de la aplicación de la nueva ley concursal, por lo que el número de **quiebras y suspensiones**, sustituidas ahora por la **situación concursal**, sigue reduciéndose drásticamente. Las suspensiones de pagos se han reducido en más de un 65%, y las quiebras en más de un 60%, comparándolo con datos de 2005. A su vez las declaraciones concursales han aumentado en un 15,6%. Teniendo en cuenta que en 2005 estas declaraciones ya eran 763, en conjunto el número de empresas declaradas en situaciones concursales ha aumentado respecto a 2004 en tan solo un 4,5%, y se ha reducido un 13,4% respecto a 2005. Sin embargo, viendo la evolución de los últimos cinco años se mantiene el crecimiento del número de sociedades declaradas en concursos,

con un leve repunte adicional en 2005, tal vez por la extensiva aplicación de la nueva Ley Concursal, si bien, en términos absolutos, las cifras de situaciones concursales se mantienen muy estables en los períodos anterior y posterior al año de la promulgación de Ley 22/2003 de 9 de Julio.

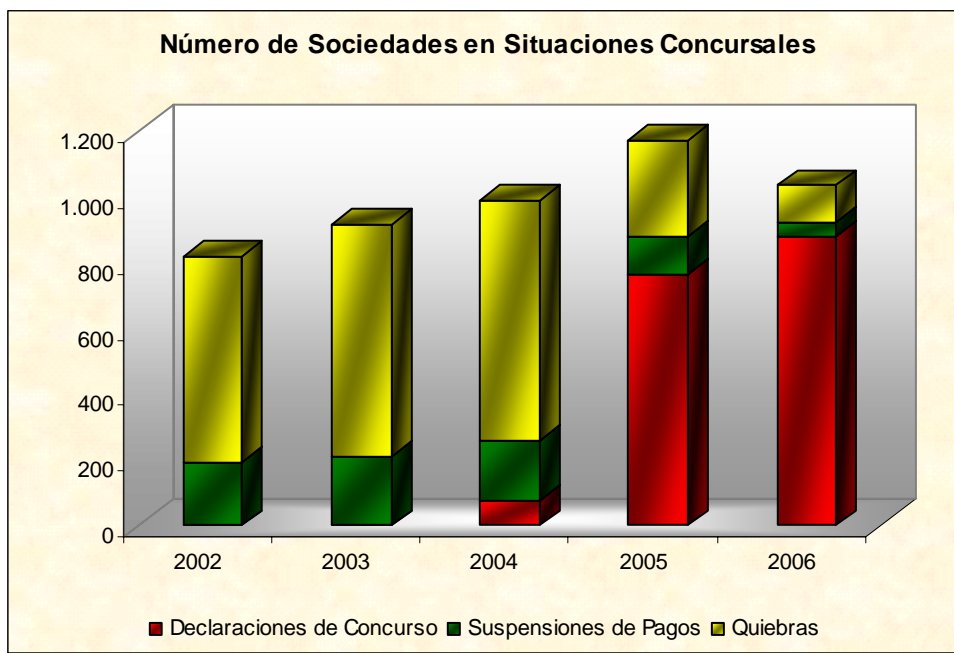

Siguiendo la tendencia alcista del año 2005, el número total de **depósitos** de cuentas anuales realizados en 2006 se mantiene por encima del millón, creciendo incluso más que el año anterior, un 4,76%, lógico si se tiene en cuenta el aumento de número de sociedades. Por Comunidades la diferencia entre Cataluña y Madrid crece, pasando de las 30.387 de 2005 a las 31.801 en 2006, pero mantienen sus puestos en el podio con 225.231 depósitos Cataluña y con 193.430 depósitos Madrid. En orden de volumen les siguen Andalucía, 150.450 depósitos, y la Comunidad Valenciana, 117.788 depósitos. Respecto a las cuentas consolidadas de grupos empresariales escasamente superan el 0,2% del total con 2.483 presentaciones.

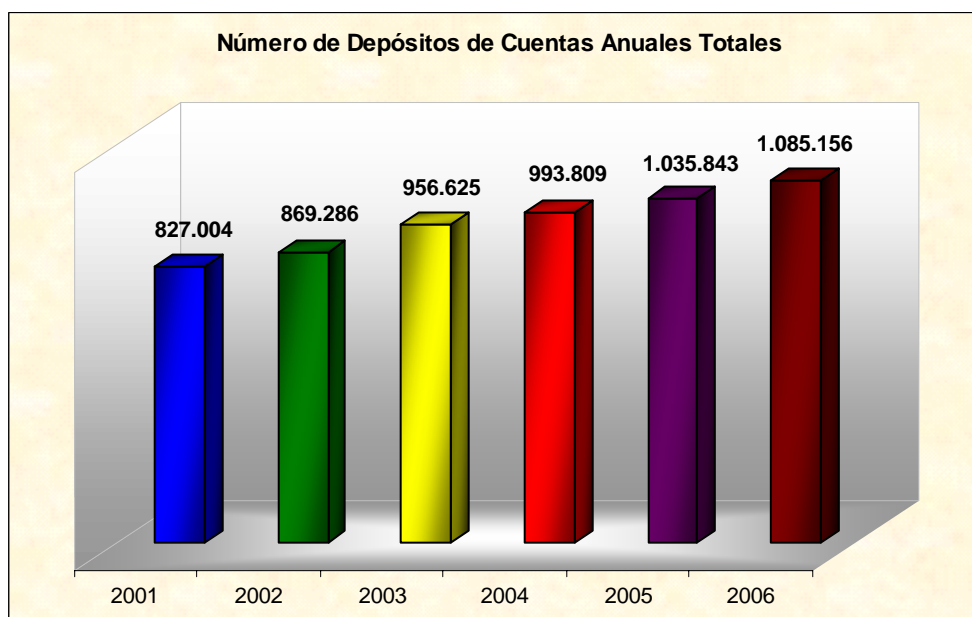

Si observamos el método de presentación de las cuentas, los **depósitos digitales** siguen aumentando un año más su proporción en el total presentado. Si en 2005 suponían ya un 46% del total, en 2006 han pasado a ser el 52,4%. Por regiones, aquellas que hacen un mayor uso de la tecnología disponible, ya por encima del 65% del total de depósitos en digital, son Asturias, Comunidad Valenciana y Navarra. Y en el otro extremo se encuentran aquellas con una proporción de presentación de digitales inferior al 30%, 18,6% Cantabria, y 25,68% Galicia.

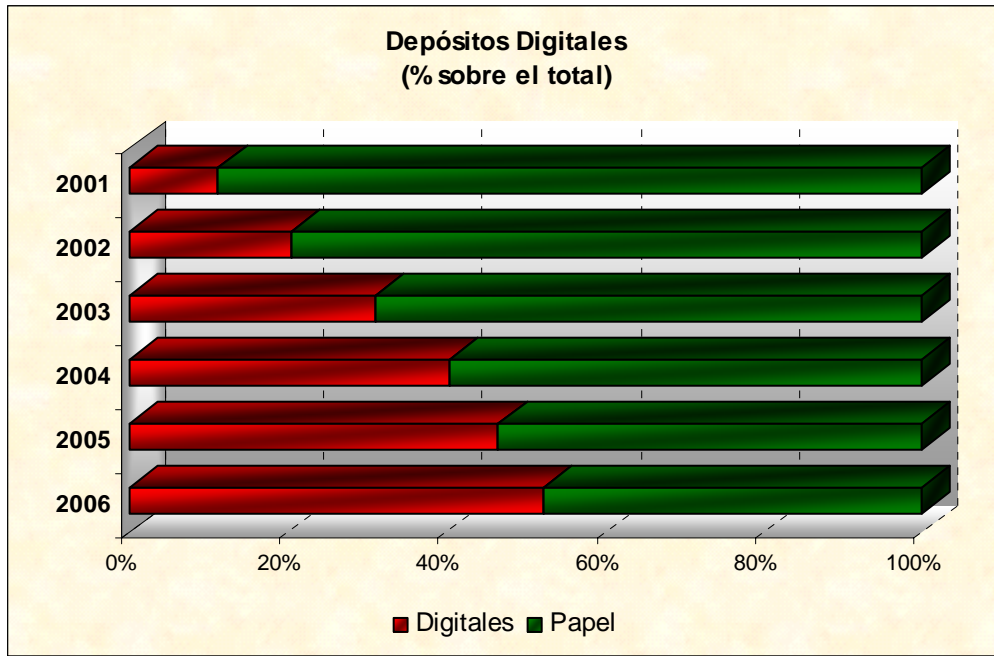

CONSTITUCIONES

Constituciones

Nacional

Ejercicios 2004-2006

Capitales en constituciones (euros)

AÑO	Totales	ANONIMAS			LIMITADAS			OTRAS		
		Número	Suscrito	Desembolsado	Número	Suscrito	Desembolsado	Número	Suscrito	Desembolsado
2006	149.434	2.025	2.626.745.050	1.956.617.027	146.641	7.965.483.439	7.965.483.439	768	558.495.786	498.647.526
2005	139.118	2.159	3.236.494.270	2.234.493.426	136.280	8.778.540.550	8.778.540.550	679	285.197.847	207.507.064
2004	131.685	2.224	2.099.659.351	1.540.613.326	128.717	8.746.164.845	8.746.164.845	744	484.851.171	134.441.812

Número de constituciones por forma social en los 3 últimos años

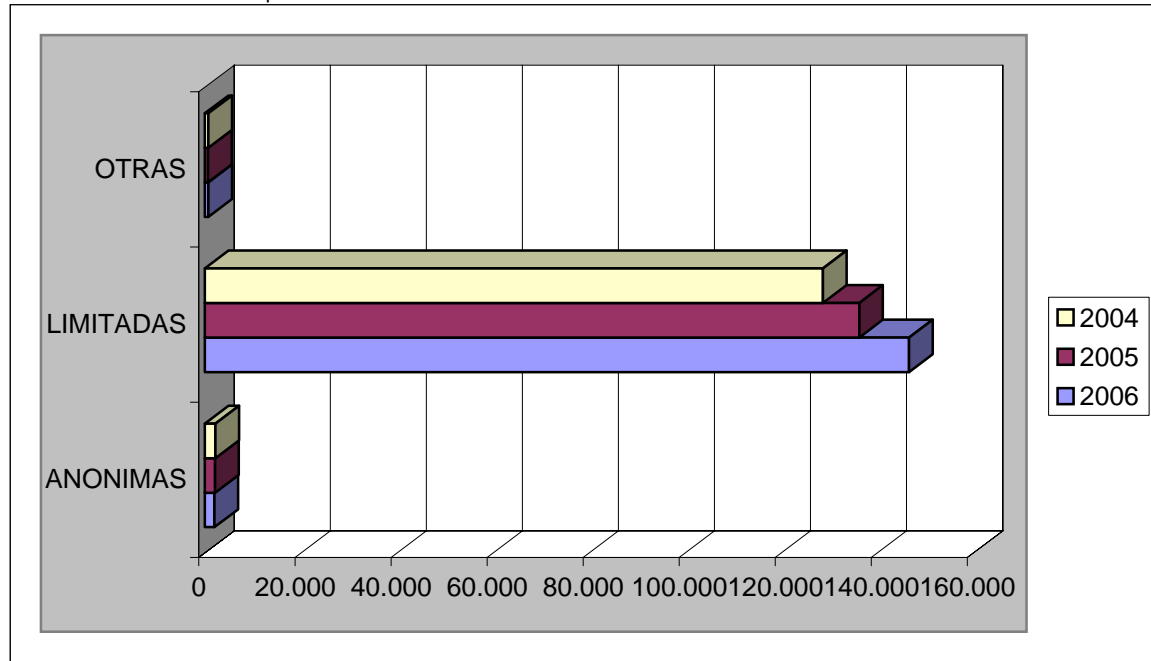

Porcentajes de constituciones por forma social en el último año

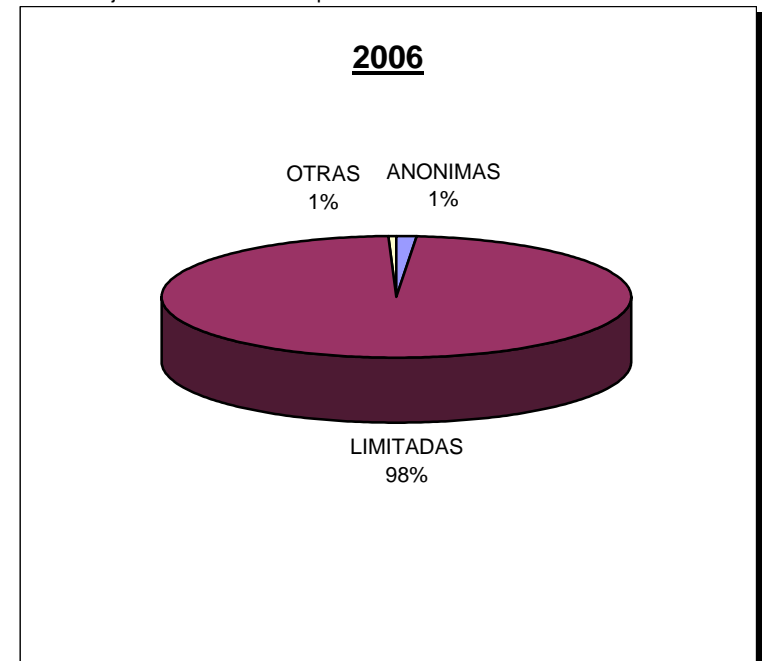

Media de capitales en constituciones (euros)

AÑO	Totales	ANONIMAS			LIMITADAS			OTRAS		
		Número	Suscrito	Desembolsado	Número	Suscrito	Desembolsado	Número	Suscrito	Desembolsado
2006	149.434	2.025	1.297.158	966.231	146.641	54.320	54.320	768	727.208	649.281
2005	139.118	2.159	1.499.071	1.034.967	136.280	64.415	64.415	679	420.026	305.607
2004	131.685	2.224	944.091	692.722	128.717	67.949	67.949	744	651.682	180.701

Constituciones

Anónimas

Nacional

Ejercicios 2004-2006

Distribución de capitales en sociedades anónimas al constituirse (miles de euros)

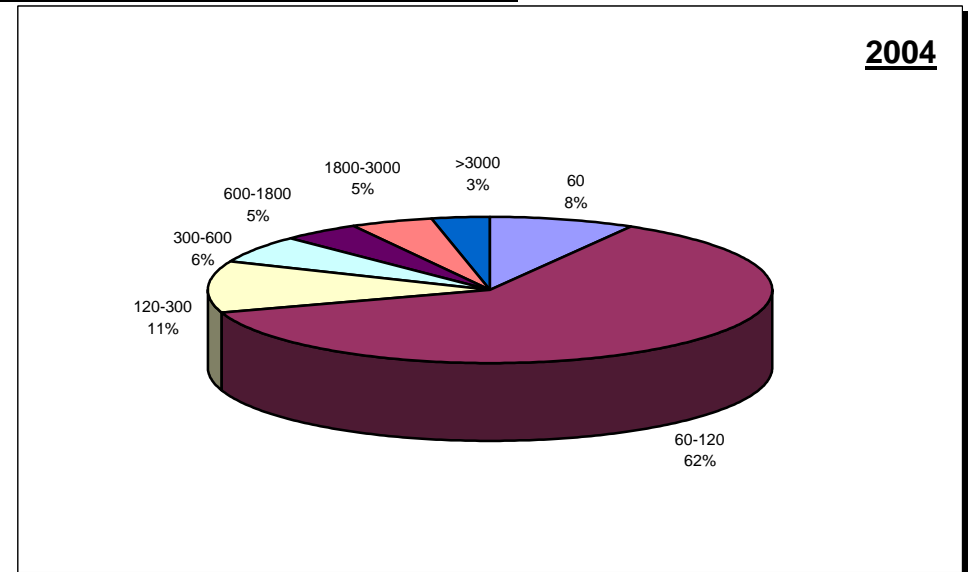
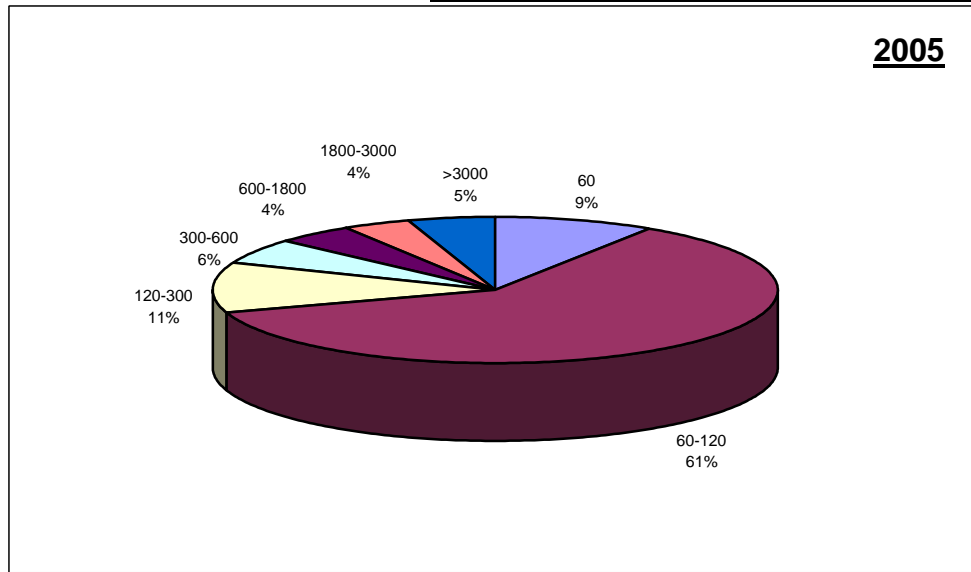
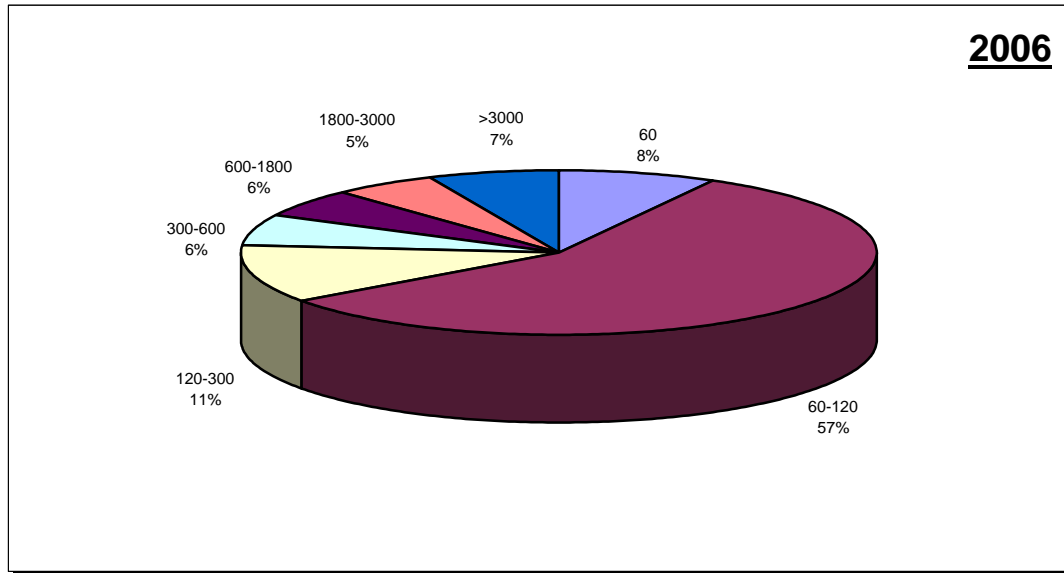

Constituciones

Limitadas

Nacional

Ejercicios 2004-2006

Distribución de capitales en sociedades limitadas al constituirse (miles de euros)

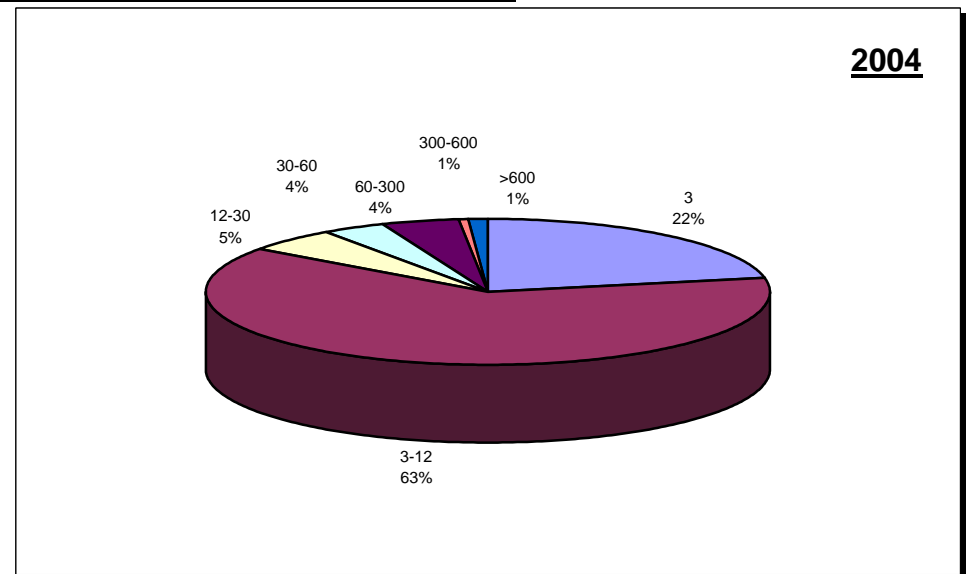
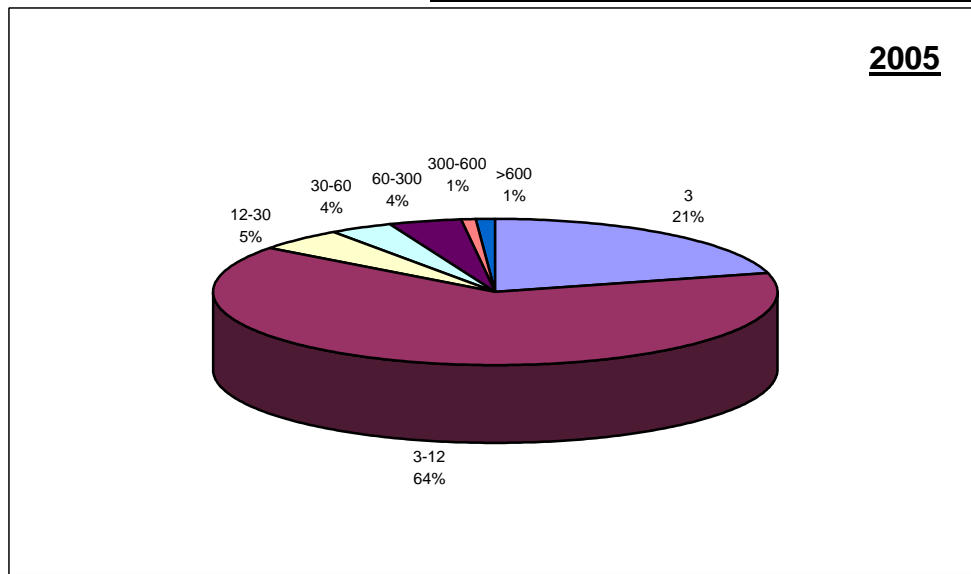
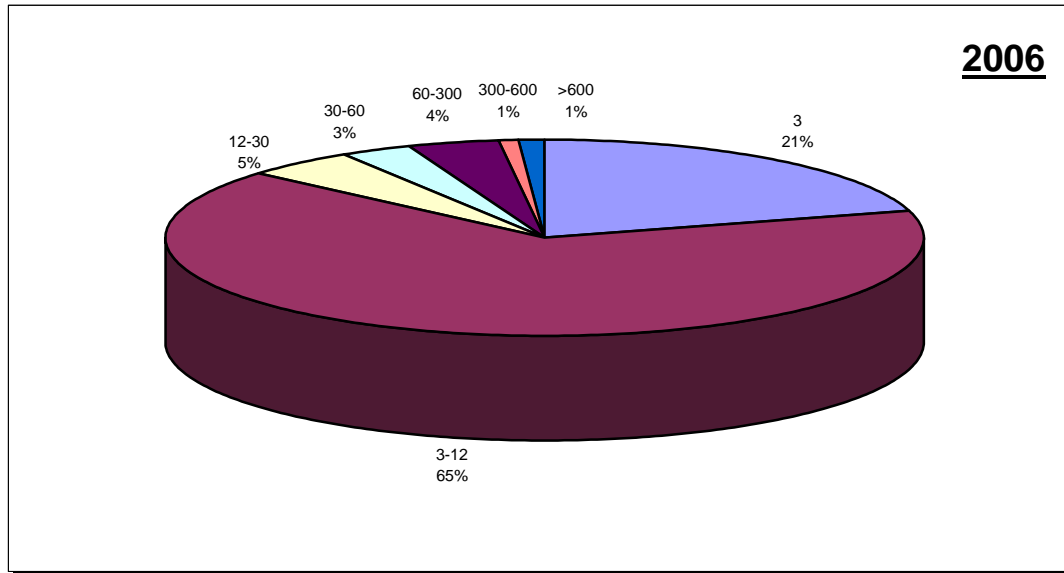

Constituciones

Autonomías

Ejercicio 2006

Capitales en constituciones (euros)

AUTONOMIA	Totales	ANONIMAS			LIMITADAS			OTRAS		
		Número	Suscrito	Desembolsado	Número	Suscrito	Desembolsado	Número	Suscrito	Desembolsado
ANDALUCIA	24.436	230	135.512.831	95.749.116	24.095	1.019.399.567	1.019.399.567	111	76.585.206	76.585.206
ARAGON	3.652	62	91.821.621	39.266.928	3.552	266.441.653	266.441.653	38	1.751.552	1.751.552
ASTURIAS	1.999	44	68.935.717	63.261.921	1.946	83.024.362	83.024.362	9	93.160	93.160
BALEARES	4.672	34	15.018.267	8.514.615	4.625	205.950.997	205.950.997	13	1.714.036	1.714.036
CANARIAS	5.719	55	11.234.712	8.421.731	5.560	191.006.878	191.006.878	104	19.643.661	19.643.661
CANTABRIA	1.362	14	2.338.452	2.107.586	1.344	41.319.781	41.319.781	4	124.322	124.322
CASTILLA-LEON	5.487	108	121.348.332	46.356.374	5.370	268.032.900	268.032.900	9	276.116	276.116
CASTILLA-LA MANCHA	5.791	57	49.112.342	24.814.133	5.713	191.318.454	191.318.454	21	611.282	611.282
CATALUÑA	27.892	302	383.775.593	209.522.681	27.412	1.299.258.810	1.299.258.810	178	21.806.883	14.878.773
CEUTA Y MELILLA	210	1	60.103	60.103	207	6.868.357	6.868.357	2	7.000	7.000
COMUN. VALENCIANA	17.784	180	101.405.045	76.047.273	17.558	797.274.927	797.274.927	46	46.052.888	46.052.888
EXTREMADURA	2.649	38	12.588.496	11.844.964	2.606	94.471.919	94.471.919	5	27.016	27.016
GALICIA	7.016	83	49.072.237	30.985.471	6.920	356.589.219	356.589.219	13	187.410	187.410
MADRID	27.628	667	1.486.998.799	1.260.157.038	26.788	1.856.000.286	1.856.000.286	173	317.810.244	317.810.244
MURCIA	5.192	41	10.750.048	10.372.647	5.149	284.242.993	284.242.993	2	751.240	751.240
NAVARRA	1.699	24	18.209.030	7.206.271	1.667	291.028.312	291.028.312	8	10.048.227	10.048.227
PAIS VASCO	5.524	77	68.077.805	61.578.545	5.420	693.287.775	693.287.775	27	58.913.337	6.038.337
LA RIOJA	722	8	485.620	349.630	709	19.966.249	19.966.249	5	2.092.206	2.047.056
TOTALES	149.434	2.025	2.626.745.050	1.956.617.027	146.641	7.965.483.439	7.965.483.439	768	558.495.786	498.647.526

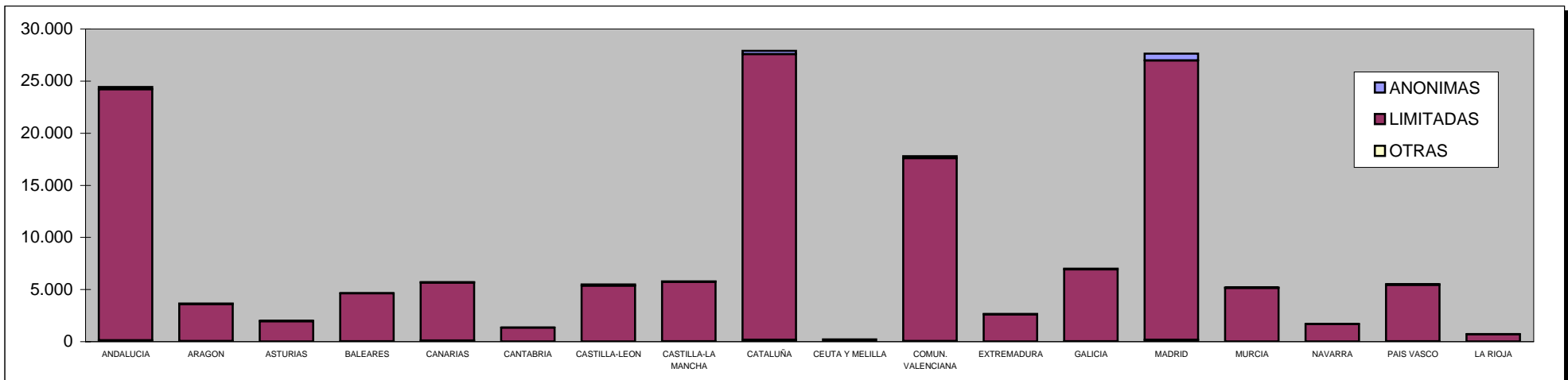

Constituciones

Autonomías

Ejercicio 2006

Número de habitantes por sociedad constituida

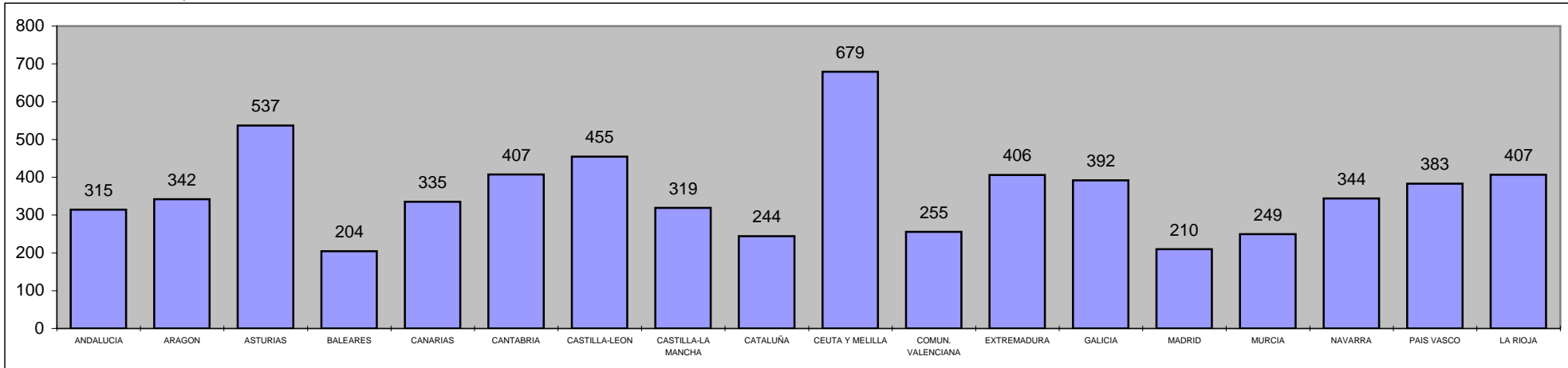

Media de capitales en constituciones (euros)

AUTONOMIA	Totales	ANONIMAS			LIMITADAS			OTRAS		
		Número	Suscrito	Desembolsado	Número	Suscrito	Desembolsado	Número	Suscrito	Desembolsado
ANDALUCIA	24.436	230	589.186	416.301	24.095	42.308	42.308	111	689.957	689.957
ARAGON	3.652	62	1.480.994	633.338	3.552	75.012	75.012	38	46.093	46.093
ASTURIAS	1.999	44	1.566.721	1.437.771	1.946	42.664	42.664	9	10.351	10.351
BALEARES	4.672	34	441.714	250.430	4.625	44.530	44.530	13	131.849	131.849
CANARIAS	5.719	55	204.267	153.122	5.560	34.354	34.354	104	188.881	188.881
CANTABRIA	1.362	14	167.032	150.542	1.344	30.744	30.744	4	31.081	31.081
CASTILLA-LEON	5.487	108	1.123.596	429.226	5.370	49.913	49.913	9	30.680	30.680
CASTILLA-LA MANCHA	5.791	57	861.620	435.336	5.713	33.488	33.488	21	29.109	29.109
CATALUÑA	27.892	302	1.270.780	693.784	27.412	47.397	47.397	178	122.511	83.589
CEUTA Y MELILLA	210	1	60.103	60.103	207	33.180	33.180	2	3.500	3.500
COMUN. VALENCIANA	17.784	180	563.361	422.485	17.558	45.408	45.408	46	1.001.150	1.001.150
EXTREMADURA	2.649	38	331.276	311.710	2.606	36.252	36.252	5	5.403	5.403
GALICIA	7.016	83	591.232	373.319	6.920	51.530	51.530	13	14.416	14.416
MADRID	27.628	667	2.229.384	1.889.291	26.788	69.285	69.285	173	1.837.053	1.837.053
MURCIA	5.192	41	262.196	252.991	5.149	55.204	55.204	2	375.620	375.620
NAVARRA	1.699	24	758.710	300.261	1.667	174.582	174.582	8	1.256.028	1.256.028
PAIS VASCO	5.524	77	884.127	799.721	5.420	127.913	127.913	27	2.181.975	223.642
LA RIOJA	722	8	60.703	43.704	709	28.161	28.161	5	418.441	409.411

Constituciones

Autonomías

Ejercicios 2004-2006

Comparativa de constituciones en los 3 últimos años

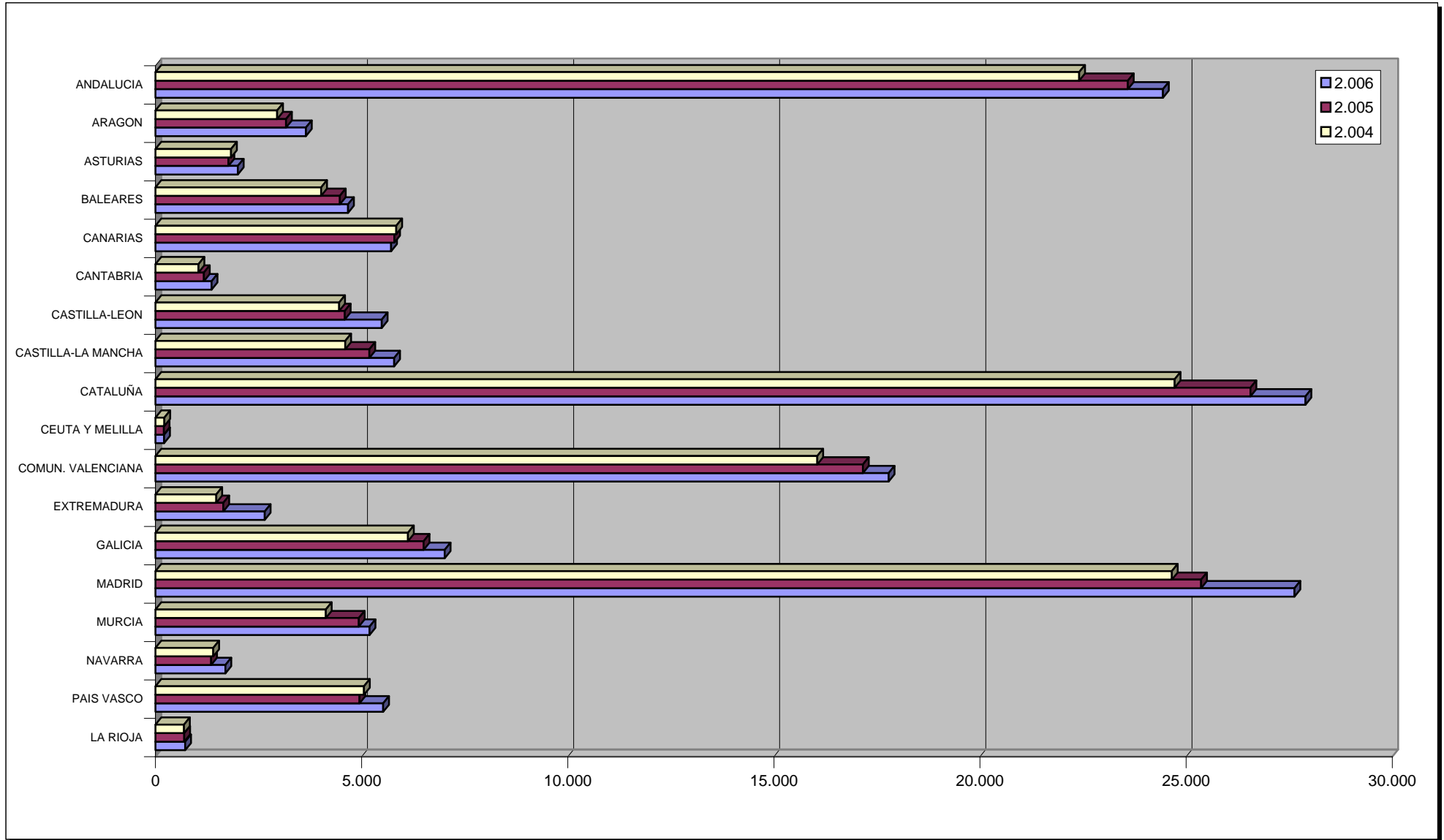

Constituciones

Provincias

Ejercicio 2006

Capitales en constituciones (euros)

PROVINCIA	Totales	ANONIMAS			LIMITADAS			OTRAS		
		Número	Suscrito	Desembolsado	Número	Suscrito	Desembolsado	Número	Suscrito	Desembolsado
ALAVA	929	21	8.149.771	7.868.341	905	97.782.046	97.782.046	3	603.000	603.000
ALBACETE	1.493	9	825.107	666.031	1.480	31.610.644	31.610.644	4	28.848	28.848
ALICANTE	7.190	50	42.012.266	28.711.760	7.123	203.311.791	203.311.791	17	66.816	66.816
ALMERIA	2.447	14	1.585.308	1.497.718	2.428	94.184.192	94.184.192	5	465.026	465.026
AVILA	343	5	1.971.120	947.480	338	10.651.512	10.651.512	0	0	0
BADAJOS	1.983	27	10.044.394	9.456.913	1.953	80.275.567	80.275.567	3	9.010	9.010
BALEARES	4.672	34	15.018.267	8.514.615	4.625	205.950.997	205.950.997	13	1.714.036	1.714.036
BARCELONA	20.963	268	354.096.178	186.537.858	20.550	942.596.080	942.596.080	145	12.680.722	5.752.612
BURGOS	741	19	78.479.602	24.227.702	721	73.440.706	73.440.706	1	1.500	1.500
CACERES	666	11	2.544.102	2.388.051	653	14.196.352	14.196.352	2	18.006	18.006
CADIZ	2.674	15	3.716.120	1.687.696	2.655	107.480.969	107.480.969	4	9.600	9.600
CASTELLON	2.054	20	18.940.472	15.488.732	2.029	133.364.475	133.364.475	5	18.026	18.026
CIUDAD REAL	1.283	9	606.456	471.306	1.267	34.973.201	34.973.201	7	542.110	542.110
CORDOBA	1.874	14	5.055.308	4.698.158	1.851	78.802.805	78.802.805	9	308.522	308.522
LA CORUÑA	2.743	25	17.278.020	15.401.630	2.707	175.287.208	175.287.208	11	180.900	180.900
CUENCA	492	7	7.805.485	2.266.671	484	10.610.652	10.610.652	1	0	0
GERONA	2.803	13	2.166.213	2.075.987	2.779	111.779.594	111.779.594	11	4.180.600	4.180.600
GRANADA	2.898	18	3.136.679	2.207.801	2.878	86.273.367	86.273.367	2	75.003.100	75.003.100
GUADALAJARA	520	7	3.691.200	2.116.200	509	17.804.095	17.804.095	4	21.006	21.006
GUIPUZCOA	1.672	26	35.813.764	33.782.707	1.636	348.641.808	348.641.808	10	2.809.519	1.709.519
HUELVA	1.141	5	5.244.400	1.494.400	1.124	34.001.708	34.001.708	12	219.048	219.048
HUESCA	522	3	470.750	428.645	512	28.235.707	28.235.707	7	319.026	319.026
JAEN	1.114	13	2.701.244	2.565.251	1.089	41.432.326	41.432.326	12	268.096	268.096
LEON	1.053	29	6.174.322	4.523.632	1.024	32.912.218	32.912.218	0	0	0
LERIDA	1.517	9	16.942.902	14.956.276	1.500	105.352.693	105.352.693	8	971.201	971.201
LA RIOJA	722	8	485.620	349.630	709	19.966.249	19.966.249	5	2.092.206	2.047.056

Constituciones

Provincias

Ejercicio 2006

PROVINCIA	Totales	ANONIMAS			LIMITADAS			OTRAS		
		Número	Suscrito	Desembolsado	Número	Suscrito	Desembolsado	Número	Suscrito	Desembolsado
LUGO	782	5	7.236.200	2.043.050	775	25.223.056	25.223.056	2	6.510	6.510
MADRID	27.628	667	1.486.998.799	1.260.157.038	26.788	1.856.000.286	1.856.000.286	173	317.810.244	317.810.244
MALAGA	6.700	53	39.631.652	32.950.843	6.629	283.546.812	283.546.812	18	186.958	186.958
MURCIA	5.192	41	10.750.048	10.372.647	5.149	284.242.993	284.242.993	2	751.240	751.240
NAVARRA	1.699	24	18.209.030	7.206.271	1.667	291.028.312	291.028.312	8	10.048.227	10.048.227
ORENSE	682	8	6.626.500	6.581.350	674	53.409.909	53.409.909	0	0	0
ASTURIAS	1.999	44	68.935.717	63.261.921	1.946	83.024.362	83.024.362	9	93.160	93.160
PALENCIA	378	4	780.501	780.501	371	8.783.616	8.783.616	3	247.006	247.006
LAS PALMAS	2.842	21	2.630.288	1.764.250	2.751	78.272.666	78.272.666	70	546.384	546.384
PONTEVEDRA	2.809	45	17.931.517	6.959.441	2.764	102.669.046	102.669.046	0	0	0
SALAMANCA	742	10	3.478.022	3.066.062	730	39.676.533	39.676.533	2	18.000	18.000
TENERIFE	2.877	34	8.604.424	6.657.481	2.809	112.734.212	112.734.212	34	19.097.277	19.097.277
CANTABRIA	1.362	14	2.338.452	2.107.586	1.344	41.319.781	41.319.781	4	124.322	124.322
SEGOVIA	328	4	1.236.000	440.250	324	11.454.399	11.454.399	0	0	0
SEVILLA	5.588	98	74.442.120	48.647.249	5.441	293.677.388	293.677.388	49	124.856	124.856
SORIA	171	1	100.000	100.000	170	10.122.348	10.122.348	0	0	0
TARRAGONA	2.609	12	10.570.300	5.952.560	2.583	139.530.443	139.530.443	14	3.974.360	3.974.360
TERUEL	250	9	10.585.200	4.958.300	238	6.175.424	6.175.424	3	115.500	115.500
TOLEDO	2.003	25	36.184.094	19.293.925	1.973	96.319.862	96.319.862	5	19.318	19.318
VALENCIA	8.540	110	40.452.307	31.846.781	8.406	460.598.661	460.598.661	24	45.968.046	45.968.046
VALLADOLID	1.383	28	27.557.343	11.742.275	1.352	73.125.037	73.125.037	3	9.610	9.610
VIZCAYA	2.923	30	24.114.270	19.927.497	2.879	246.863.921	246.863.921	14	55.500.818	3.725.818
ZAMORA	348	8	1.571.422	528.472	340	7.866.531	7.866.531	0	0	0
ZARAGOZA	2.880	50	80.765.671	33.879.983	2.802	232.030.522	232.030.522	28	1.317.026	1.317.026
CEUTA	116	1	60.103	60.103	113	4.118.164	4.118.164	2	7.000	7.000
MELILLA	94	0	0	0	94	2.750.193	2.750.193	0	0	0
TOTALES	149.434	2.025	2.626.745.050	1.956.617.027	146.641	7.965.483.439	7.965.483.439	768	558.495.786	498.647.526

Constituciones

Provincias

Ejercicio 2006

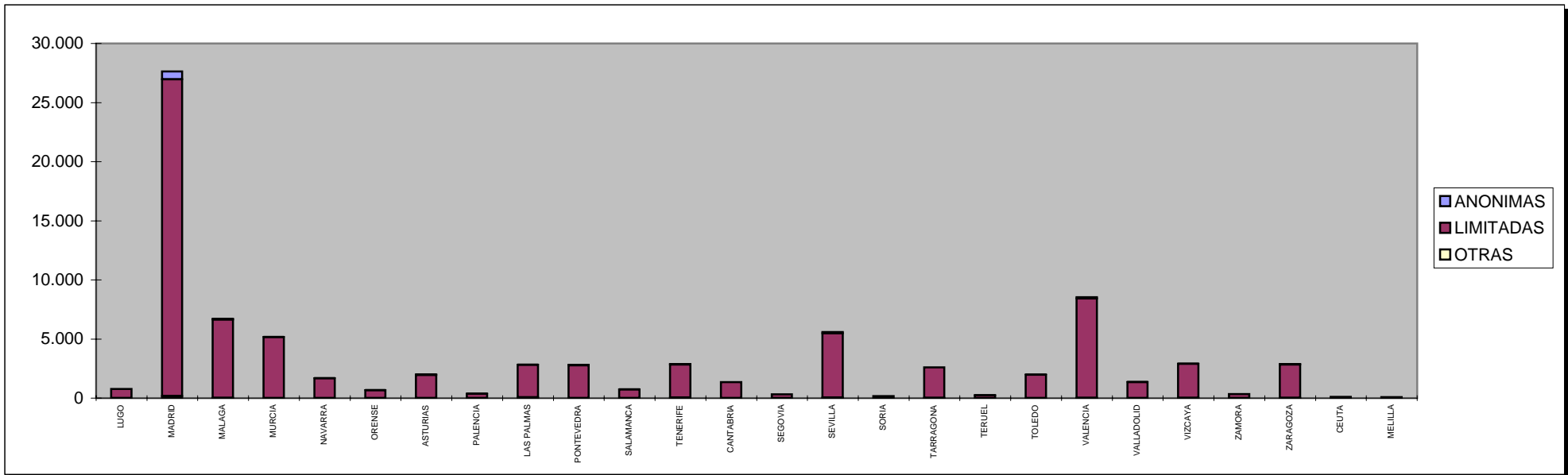
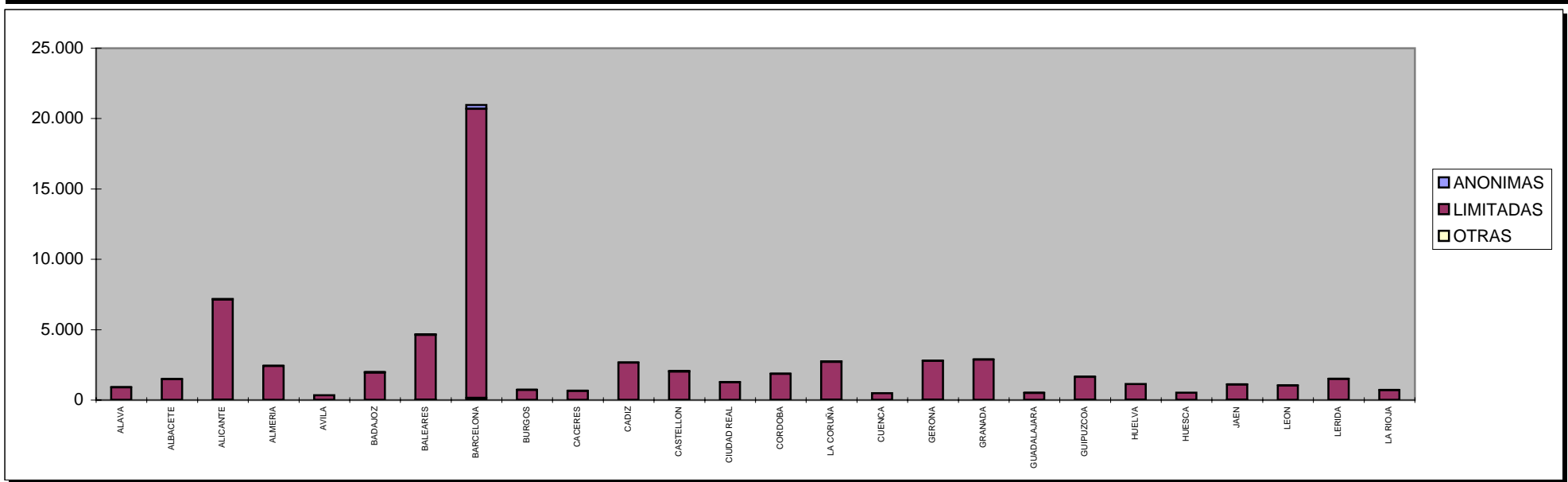

Constituciones

Provincias

Ejercicio 2006

Número de habitantes por sociedad constituida

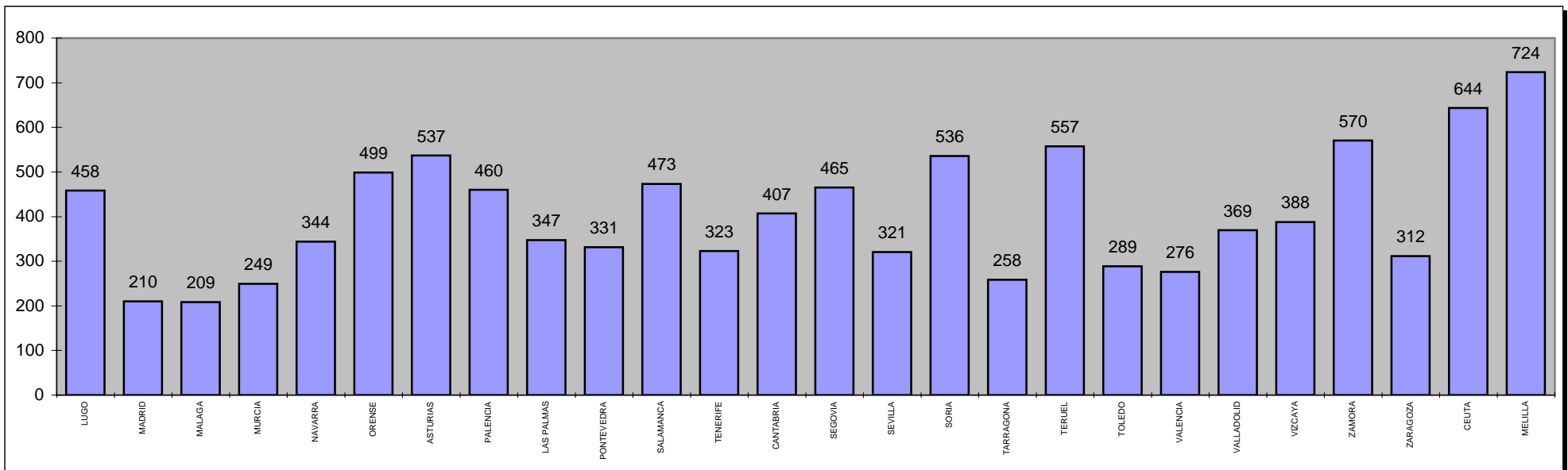
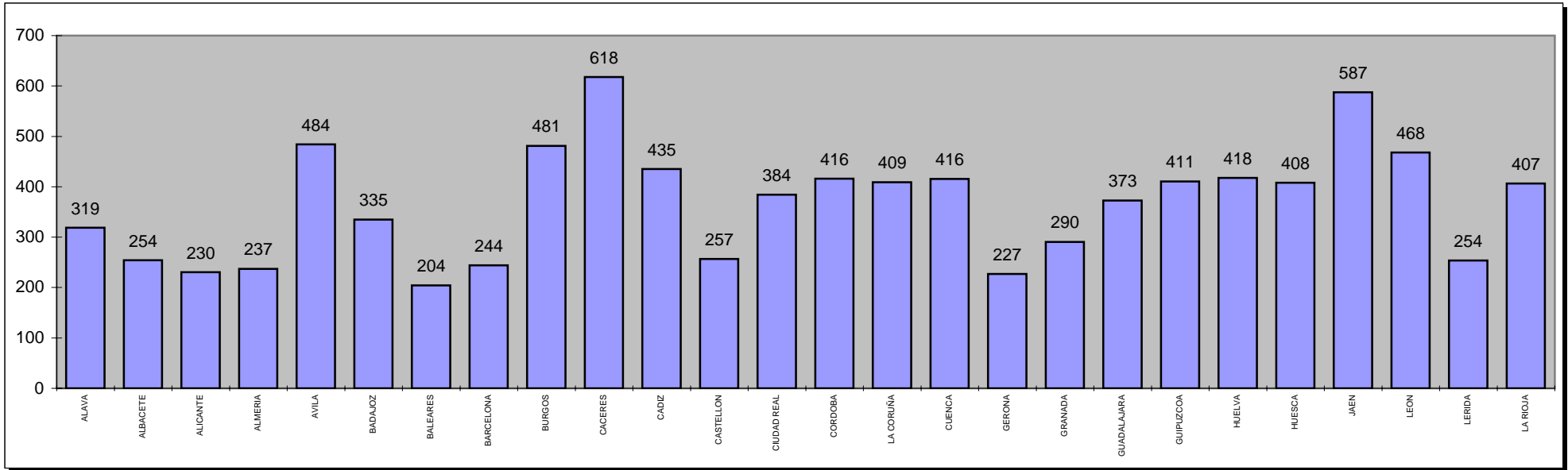

Constituciones

Provincias

Ejercicio 2006

Media de capitales en constituciones (euros)

PROVINCIA	Totales	ANONIMAS			LIMITADAS			OTRAS		
		Número	Suscrito	Desembolsado	Número	Suscrito	Desembolsado	Número	Suscrito	Desembolsado
ALAVA	929	21	388.084	374.683	905	108.046	108.046	3	201.000	201.000
ALBACETE	1.493	9	91.679	74.003	1.480	21.359	21.359	4	7.212	7.212
ALICANTE	7.190	50	840.245	574.235	7.123	28.543	28.543	17	3.930	3.930
ALMERIA	2.447	14	113.236	106.980	2.428	38.791	38.791	5	93.005	93.005
AVILA	343	5	394.224	189.496	338	31.513	31.513	0		
BADAJOS	1.983	27	372.015	350.256	1.953	41.104	41.104	3	3.003	3.003
BALEARES	4.672	34	441.714	250.430	4.625	44.530	44.530	13	131.849	131.849
BARCELONA	20.963	268	1.321.254	696.037	20.550	45.868	45.868	145	87.453	39.673
BURGOS	741	19	4.130.505	1.275.142	721	101.860	101.860	1	1.500	1.500
CACERES	666	11	231.282	217.096	653	21.740	21.740	2	9.003	9.003
CADIZ	2.674	15	247.741	112.513	2.655	40.482	40.482	4	2.400	2.400
CASTELLON	2.054	20	947.024	774.437	2.029	65.729	65.729	5	3.605	3.605
CIUDAD REAL	1.283	9	67.384	52.367	1.267	27.603	27.603	7	77.444	77.444
CORDOBA	1.874	14	361.093	335.583	1.851	42.573	42.573	9	34.280	34.280
LA CORUÑA	2.743	25	691.121	616.065	2.707	64.753	64.753	11	16.445	16.445
CUENCA	492	7	1.115.069	323.810	484	21.923	21.923	1	0	
GERONA	2.803	13	166.632	159.691	2.779	40.223	40.223	11	380.055	380.055
GRANADA	2.898	18	174.260	122.656	2.878	29.977	29.977	2	37.501.550	37.501.550
GUADALAJARA	520	7	527.314	302.314	509	34.979	34.979	4	5.252	5.252
GUIPUZCOA	1.672	26	1.377.452	1.299.335	1.636	213.106	213.106	10	280.952	170.952
HUELVA	1.141	5	1.048.880	298.880	1.124	30.251	30.251	12	18.254	18.254
HUESCA	522	3	156.917	142.882	512	55.148	55.148	7	45.575	45.575
JAEN	1.114	13	207.788	197.327	1.089	38.046	38.046	12	22.341	22.341
LEON	1.053	29	212.908	155.987	1.024	32.141	32.141	0		
LERIDA	1.517	9	1.882.545	1.661.808	1.500	70.235	70.235	8	121.400	121.400
LA RIOJA	722	8	60.703	43.704	709	28.161	28.161	5	418.441	409.411

Constituciones

Provincias

Ejercicio 2006

PROVINCIA	Totales	ANONIMAS			LIMITADAS			OTRAS		
		Número	Suscrito	Desembolsado	Número	Suscrito	Desembolsado	Número	Suscrito	Desembolsado
LUGO	782	5	1.447.240	408.610	775	32.546	32.546	2	3.255	3.255
MADRID	27.628	667	2.229.384	1.889.291	26.788	69.285	69.285	173	1.837.053	1.837.053
MALAGA	6.700	53	747.767	621.714	6.629	42.774	42.774	18	10.387	10.387
MURCIA	5.192	41	262.196	252.991	5.149	55.204	55.204	2	375.620	375.620
NAVARRA	1.699	24	758.710	300.261	1.667	174.582	174.582	8	1.256.028	1.256.028
ORENSE	682	8	828.313	822.669	674	79.243	79.243	0		
ASTURIAS	1.999	44	1.566.721	1.437.771	1.946	42.664	42.664	9	10.351	10.351
PALENCIA	378	4	195.125	195.125	371	23.676	23.676	3	82.335	82.335
LAS PALMAS	2.842	21	125.252	84.012	2.751	28.452	28.452	70	7.805	7.805
PONTEVEDRA	2.809	45	398.478	154.654	2.764	37.145	37.145	0		
SALAMANCA	742	10	347.802	306.606	730	54.351	54.351	2	9.000	9.000
TENERIFE	2.877	34	253.071	195.808	2.809	40.133	40.133	34	561.685	561.685
CANTABRIA	1.362	14	167.032	150.542	1.344	30.744	30.744	4	31.081	31.081
SEGOVIA	328	4	309.000	110.063	324	35.353	35.353	0		
SEVILLA	5.588	98	759.613	496.401	5.441	53.975	53.975	49	2.548	2.548
SORIA	171	1	100.000	100.000	170	59.543	59.543	0		
TARRAGONA	2.609	12	880.858	496.047	2.583	54.019	54.019	14	283.883	283.883
TERUEL	250	9	1.176.133	550.922	238	25.947	25.947	3	38.500	38.500
TOLEDO	2.003	25	1.447.364	771.757	1.973	48.819	48.819	5	3.864	3.864
VALENCIA	8.540	110	367.748	289.516	8.406	54.794	54.794	24	1.915.335	1.915.335
VALLADOLID	1.383	28	984.191	419.367	1.352	54.087	54.087	3	3.203	3.203
VIZCAYA	2.923	30	803.809	664.250	2.879	85.746	85.746	14	3.964.344	266.130
ZAMORA	348	8	196.428	66.059	340	23.137	23.137	0		
ZARAGOZA	2.880	50	1.615.313	677.600	2.802	82.809	82.809	28	47.037	47.037
CEUTA	116	1	60.103	60.103	113	36.444	36.444	2	3.500	3.500
MELILLA	94	0			94	29.257	29.257	0		

Constituciones. Sociedad Limitada Nueva Empresa

Ejercicio 2006

Número de constituciones por comunidades

AUTONOMIA	VENTANILLA	TELEMATICAS	TOTAL
ANDALUCIA	64	125	189
ARAGON	14	0	14
ASTURIAS	12	24	36
BALEARES	12	0	12
CANARIAS	57	92	149
CANTABRIA	12	0	12
CASTILLA-LEON	19	60	79
CASTILLA-LA MANCHA	10	15	25
CATALUÑA	39	50	89
CEUTA Y MELILLA	0	0	0
COMUN. VALENCIANA	34	94	128
EXTREMADURA	4	8	12
GALICIA	27	165	192
MADRID	109	270	379
MURCIA	4	49	53
NAVARRA	6	0	6
PAIS VASCO	4	0	4
LA RIOJA	5	15	20
TOTALES	432	967	1399

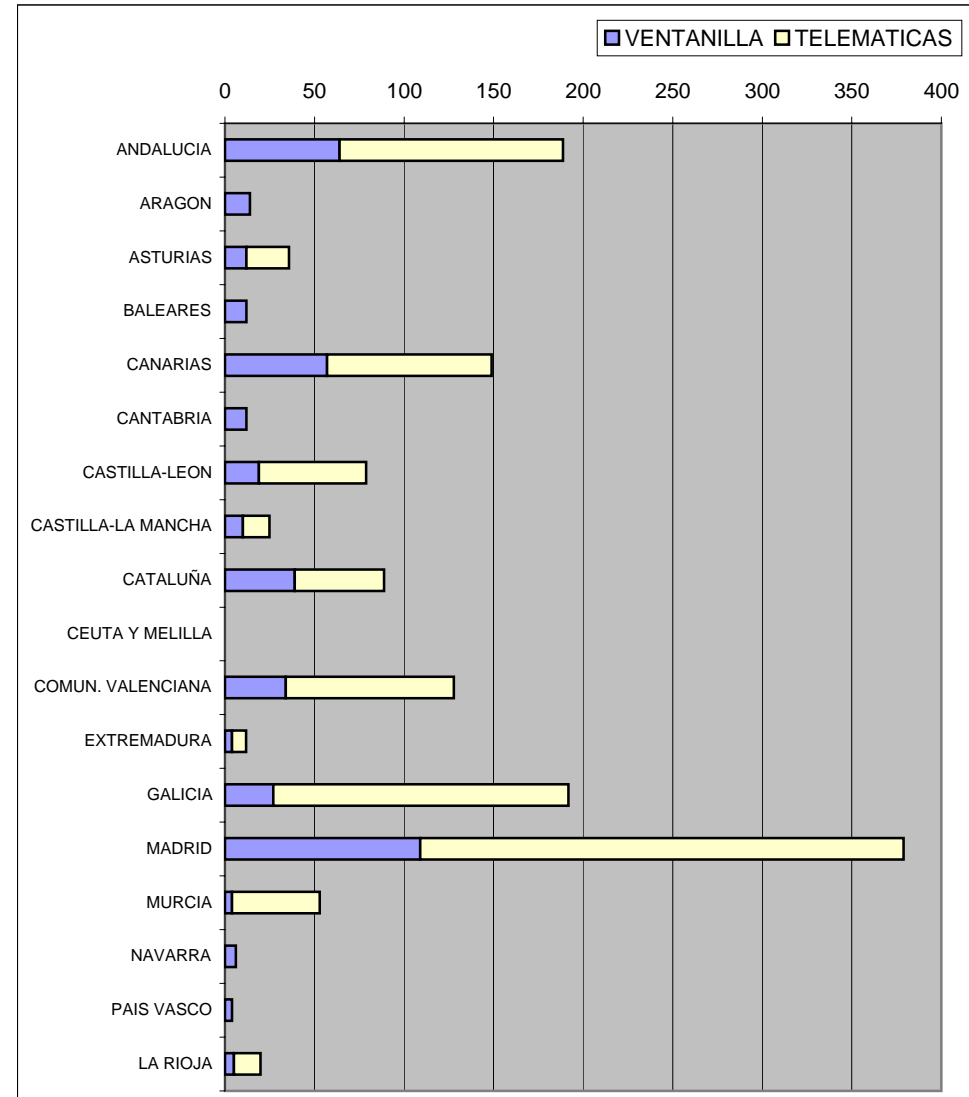

Constituciones. Otras formas sociales**Nacional****Ejercicio 2006**

Número de constituciones por forma social

Forma Social	Número
Sociedad Colectiva	80
Sociedad Comanditaria	20
Cooperativa de Crédito	6
Sociedad de Garantía Recíproca (SGR)	74
Fondos de Inversión (FIM y FIAMM)	0
Fondo de Pensiones	39
Agrupación de interés Económico (AIE)	209
Agrupación europeas de Interés Económico (AEIE)	11
Caja de Ahorro	0
Mutualidad	6
Otras	265
Total	710

EXTINCIONES

Extinciones

Nacional

Ejercicios 2004-2006

Extinciones en los 3 últimos años

AÑO	Totales	ANONIMAS		LIMITADAS		OTRAS	
		Número		Número		Número	
2006	14.443	1.696		12.494		253	
2005	13.131	1.696		11.166		269	
2004	16.771	3.319		13.125		327	

Extinciones en los 3 últimos años por forma social

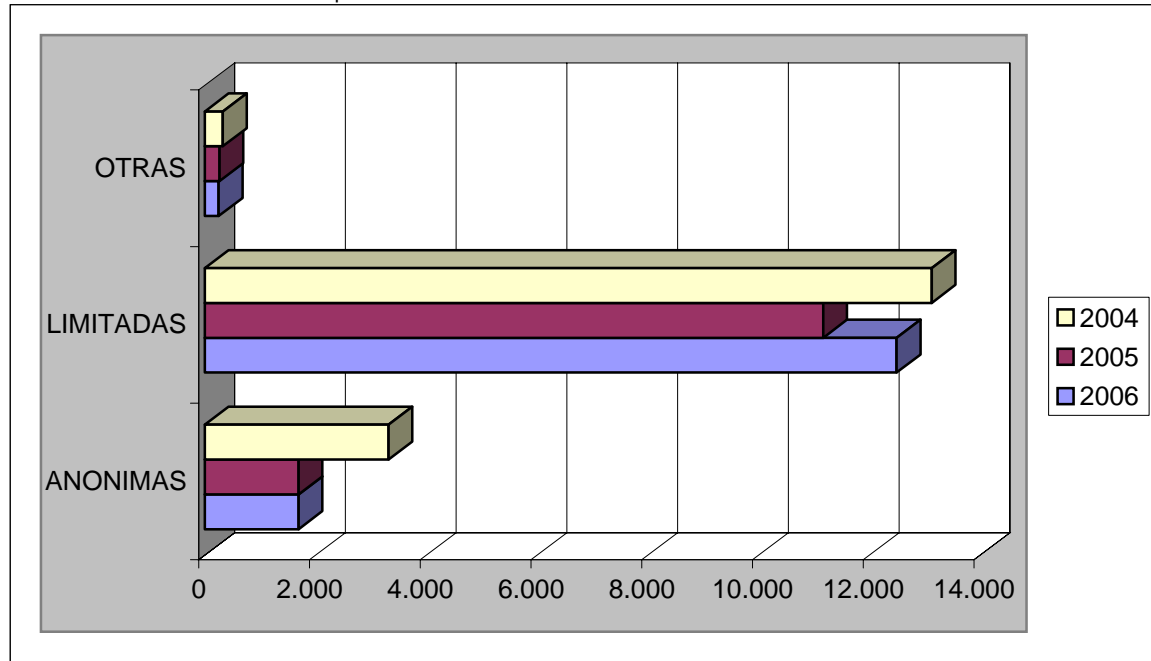

Porcentajes de extinciones por forma social en el último año

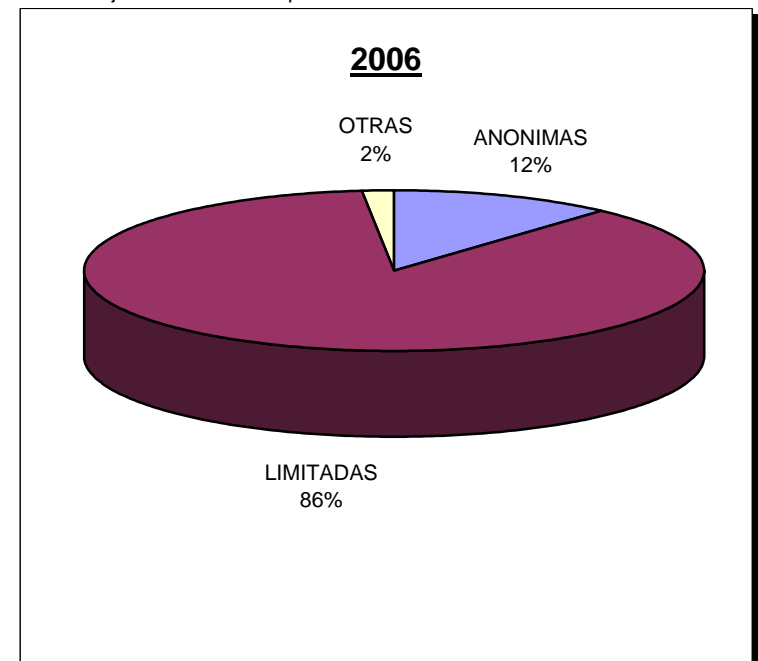

Extinciones

Autonomías

Ejercicio 2006

Extinciones

AUTONOMIA	Totales	ANONIMAS		LIMITADAS		OTRAS	
		Número		Número		Número	
ANDALUCIA	1.635	103		1.516		16	
ARAGON	443	31		397		15	
ASTURIAS	250	18		229		3	
BALEARES	519	36		475		8	
CANARIAS	603	50		542		11	
CANTABRIA	143	16		126		1	
CASTILLA-LEON	544	68		468		8	
CASTILLA-LA MANCHA	418	47		361		10	
CATALUÑA	3.502	434		2.990		78	
CEUTA Y MELILLA	39	8		31		0	
COMUN. VALENCIANA	1.626	125		1.491		10	
EXTREMADURA	168	15		151		2	
GALICIA	729	51		673		5	
MADRID	2.567	514		1.987		66	
MURCIA	268	21		242		5	
NAVARRA	120	10		110		0	
PAIS VASCO	760	129		616		15	
LA RIOJA	109	20		89		0	
TOTALES	14.443	1.696		12.494		253	

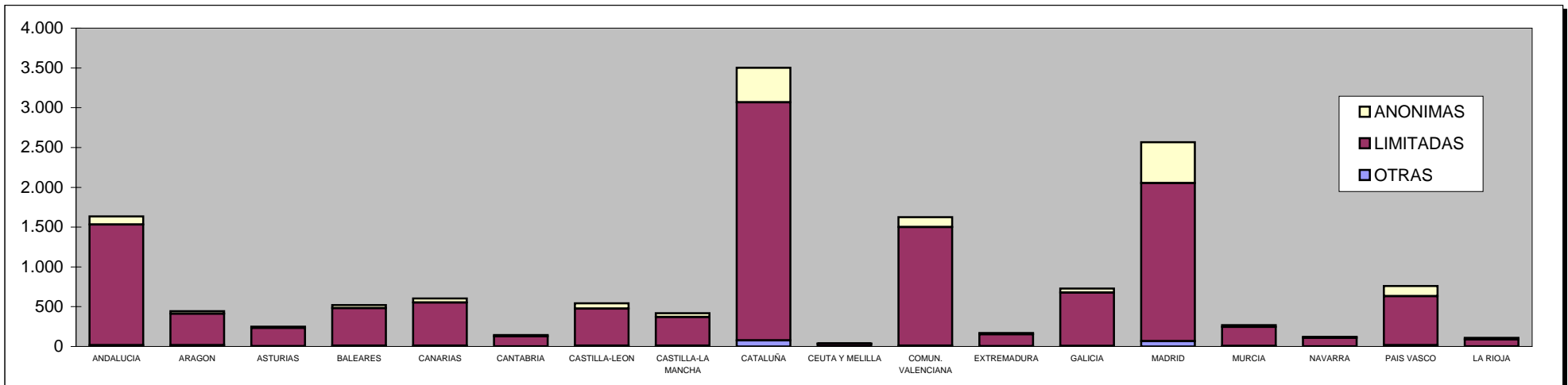

Extinciones

Provincias

Ejercicio 2006

Extinciones

PROVINCIA	Totales	ANONIMAS		LIMITADAS		OTRAS	
		Número		Número		Número	
ALAVA	95	18		74		3	
ALBACETE	105	10		95		0	
ALICANTE	589	59		525		5	
ALMERIA	96	3		92		1	
AVILA	26	2		24		0	
BADAJOS	115	11		103		1	
BALEARES	519	36		475		8	
BARCELONA	2.812	378		2.367		67	
BURGOS	90	11		79		0	
CACERES	53	4		48		1	
CADIZ	185	11		169		5	
CASTELLON	236	12		223		1	
CIUDAD REAL	84	5		76		3	
CORDOBA	178	14		163		1	
LA CORUÑA	304	24		277		3	
CUENCA	49	7		41		1	
GERONA	319	26		287		6	
GRANADA	141	11		128		2	
GUADALAJARA	36	9		27		0	
GUIPUZCOA	308	46		253		9	
HUELVA	107	4		101		2	
HUESCA	69	6		62		1	
JAEN	99	5		93		1	
LEON	83	8		74		1	
LERIDA	127	12		113		2	
LA RIOJA	109	20		89		0	

Extinciones

Provincias

Ejercicio 2006

Extinciones

PROVINCIA	Totales	ANONIMAS		LIMITADAS		OTRAS	
		Número		Número		Número	
LUGO	84	3		81		0	
MADRID	2.567	514		1.987		66	
MALAGA	490	28		462		0	
MURCIA	268	21		242		5	
NAVARRA	120	10		110		0	
ORENSE	75	4		70		1	
ASTURIAS	250	18		229		3	
PALENCIA	34	2		30		2	
LAS PALMAS	289	24		260		5	
PONTEVEDRA	266	20		245		1	
SALAMANCA	76	5		67		4	
TENERIFE	314	26		282		6	
CANTABRIA	143	16		126		1	
SEGOVIA	35	2		32		1	
SEVILLA	339	27		308		4	
SORIA	24	2		22		0	
TARRAGONA	244	18		223		3	
TERUEL	32	1		30		1	
TOLEDO	144	16		122		6	
VALENCIA	801	54		743		4	
VALLADOLID	155	33		122		0	
VIZCAYA	357	65		289		3	
ZAMORA	21	3		18		0	
ZARAGOZA	342	24		305		13	
CEUTA	22	7		15		0	
MELILLA	17	1		16		0	
TOTALES	14.443	1.696		12.494		253	

DOMINIOS INSCRITOS

Dominios inscritos

Nacional

Ejercicios 2004-2006

Dominios inscritos en los 3 últimos años

AÑO	Totales	ANONIMAS		LIMITADAS		OTRAS	
		Número		Número		Número	
2006	4.059	1.119		2.878		62	
2005	4.569	1.217		3.287		65	
2004	9.923	3.192		6.588		143	

Dominios inscritos en los 3 últimos años por forma social

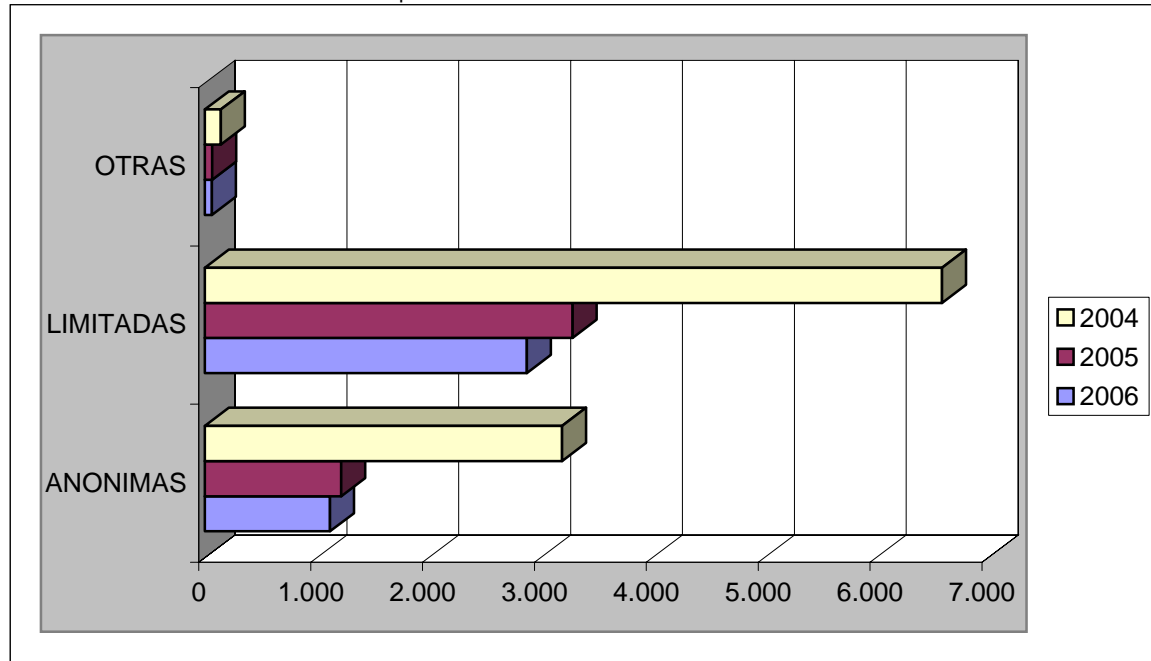

Porcentajes de dominios inscritos por forma social en el último año

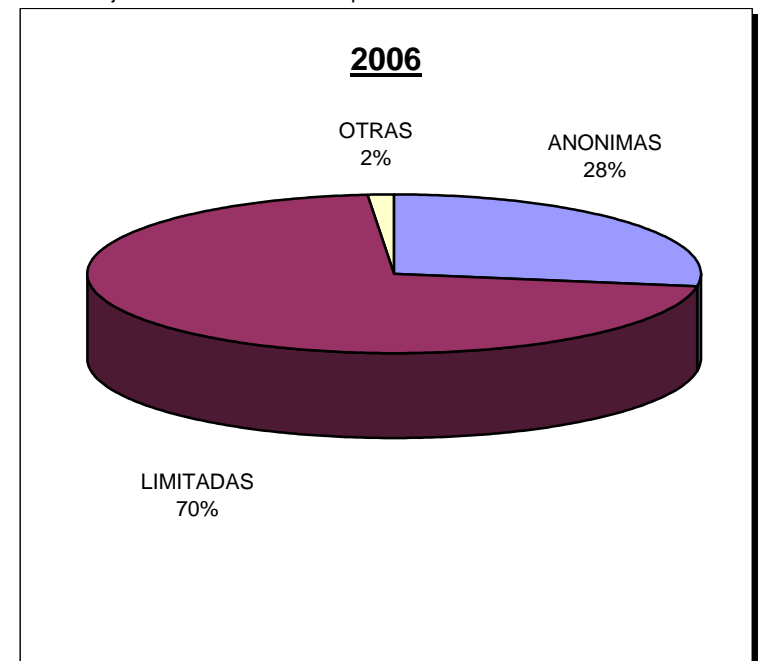

Dominios inscritos

Autonomías

Ejercicio 2006

AUTONOMIA	Totales	ANONIMAS		LIMITADAS		OTRAS	
		Número		Número		Número	
ANDALUCIA	254	40		206		8	
ARAGON	67	16		51		0	
ASTURIAS	83	26		52		5	
BALEARES	111	37		69		5	
CANARIAS	70	21		45		4	
CANTABRIA	41	5		36		0	
CASTILLA-LEON	123	34		82		7	
CASTILLA-LA MANCHA	53	25		26		2	
CATALUÑA	1.391	431		949		11	
CEUTA Y MELILLA	2	0		2		0	
COMUN. VALENCIANA	334	42		291		1	
EXTREMADURA	14	2		11		1	
GALICIA	125	24		95		6	
MADRID	1.017	283		729		5	
MURCIA	57	9		48		0	
NAVARRA	80	41		38		1	
PAIS VASCO	177	50		122		5	
LA RIOJA	60	33		26		1	
TOTALES	4.059	1.119		2.878		62	

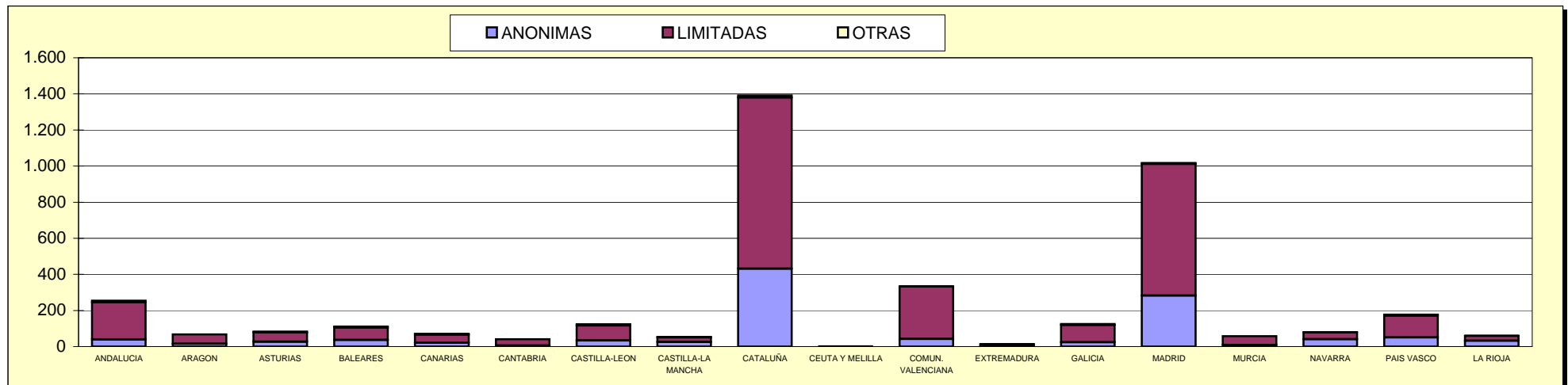

Dominios inscritos

Provincias

Ejercicio 2006

PROVINCIA	Totales	ANONIMAS		LIMITADAS		OTRAS	
		Número		Número		Número	
ALAVA	26	4		21		1	
ALBACETE	14	9		5		0	
ALICANTE	105	8		97		0	
ALMERIA	18	1		16		1	
AVILA	2	2		0		0	
BADAJOS	11	2		8		1	
BALEARES	111	37		69		5	
BARCELONA	1.242	393		840		9	
BURGOS	7	1		6		0	
CACERES	3	0		3		0	
CADIZ	34	9		21		4	
CASTELLON	35	6		29		0	
CIUDAD REAL	10	5		4		1	
CORDOBA	24	3		20		1	
LA CORUÑA	21	6		15		0	
CUENCA	13	10		3		0	
GERONA	47	9		38		0	
GRANADA	50	7		43		0	
GUADALAJARA	2	0		2		0	
GUIPUZCOA	65	27		38		0	
HUELVA	15	4		11		0	
HUESCA	28	0		28		0	
JAEN	19	0		19		0	
LEON	36	10		24		2	
LERIDA	29	12		17		0	
LA RIOJA	60	33		26		1	

Dominios inscritos

Provincias

Ejercicio 2006

PROVINCIA	Totales	ANONIMAS		LIMITADAS		OTRAS	
		Número		Número		Número	
LUGO	37	6		31		0	
MADRID	1.017	283		729		5	
MALAGA	43	4		39		0	
MURCIA	57	9		48		0	
NAVARRA	80	41		38		1	
ORENSE	7	3		4		0	
ASTURIAS	83	26		52		5	
PALENCIA	3	1		2		0	
LAS PALMAS	36	14		21		1	
PONTEVEDRA	60	9		45		6	
SALAMANCA	8	2		6		0	
TENERIFE	34	7		24		3	
CANTABRIA	41	5		36		0	
SEGOVIA	35	12		18		5	
SEVILLA	51	12		37		2	
SORIA	0	0		0		0	
TARRAGONA	73	17		54		2	
TERUEL	2	0		2		0	
TOLEDO	14	1		12		1	
VALENCIA	194	28		165		1	
VALLADOLID	29	4		25		0	
VIZCAYA	86	19		63		4	
ZAMORA	3	2		1		0	
ZARAGOZA	37	16		21		0	
CEUTA	1	0		1		0	
MELILLA	1	0		1		0	
TOTALES	4.059	1.119		2.878		62	

AMPLIACIONES DE CAPITAL

Ampliaciones de capital

Nacional

Ejercicios 2004-2006

Capitales en ampliaciones de capital (euros)

AÑO	Totales	ANONIMAS			LIMITADAS			OTRAS		
		Número	Suscrito	Desembolsado	Número	Suscrito	Desembolsado	Número	Suscrito	Desembolsado
2006	44.100	5.014	14.788.961.294	12.540.726.109	38.876	26.841.201.453	26.841.201.453	210	427.472.577	396.778.861
2005	42.987	5.612	11.516.166.951	10.659.230.909	37.181	21.602.789.880	21.602.789.880	194	483.646.257	454.406.982
2004	42.327	6.052	13.101.503.018	11.989.802.552	36.068	24.517.999.918	24.517.999.918	207	450.191.367	429.069.509

Número de ampliaciones de capital por forma social en los 3 últimos años

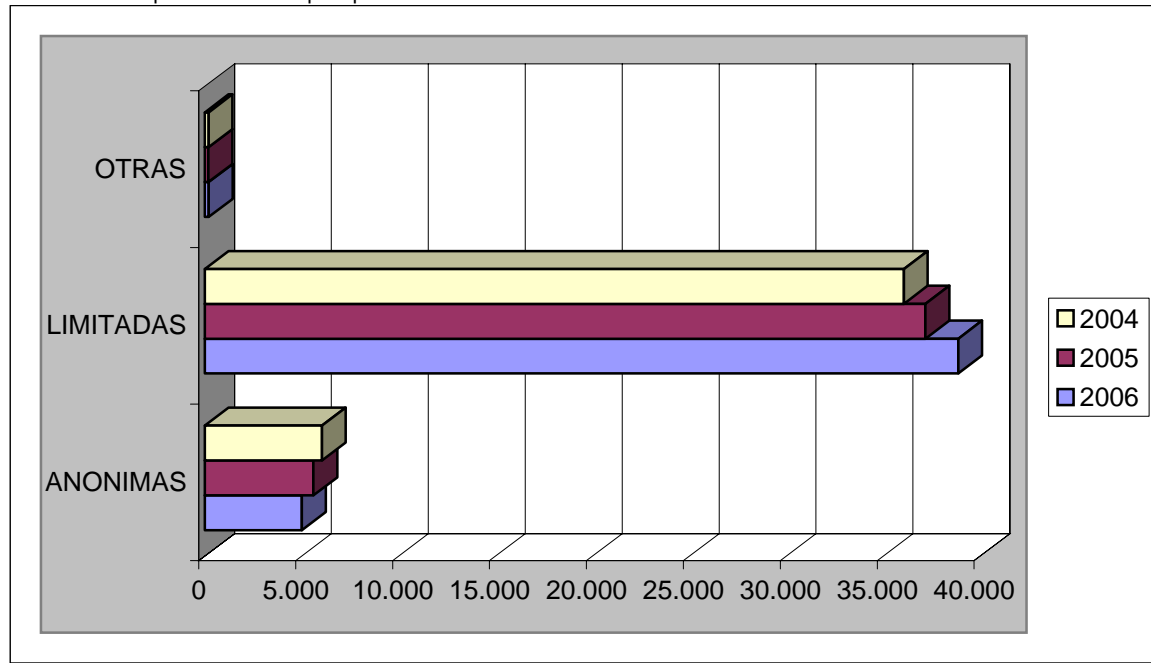

Porcentajes de ampliaciones de capital por forma social en el último año

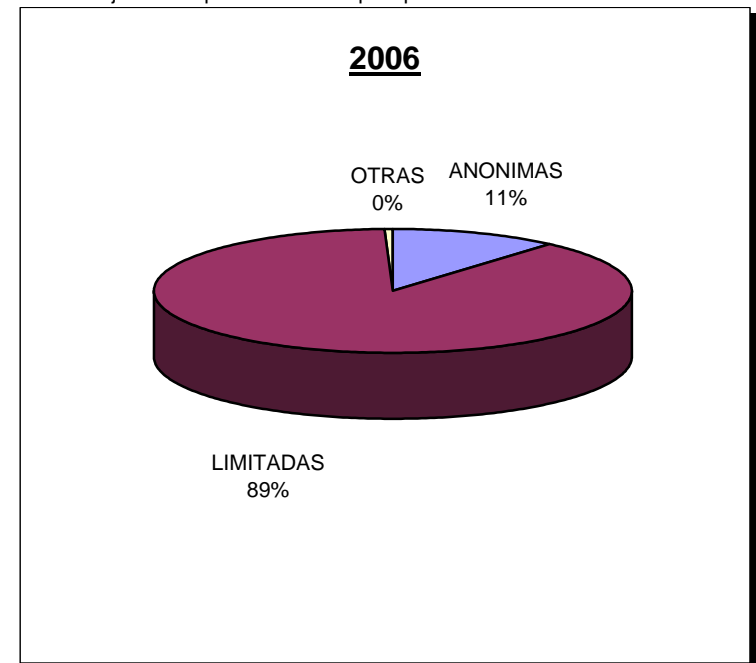

Media de capitales en ampliaciones de capital (euros)

AÑO	Totales	ANONIMAS			LIMITADAS			OTRAS		
		Número	Suscrito	Desembolsado	Número	Suscrito	Desembolsado	Número	Suscrito	Desembolsado
2006	44.100	5.014	2.949.534	2.501.142	38.876	690.431	690.431	210	2.035.584	1.889.423
2005	42.987	5.612	2.052.061	1.899.364	37.181	581.017	581.017	194	2.493.022	2.342.304
2004	42.327	6.052	2.164.822	1.981.131	36.068	679.772	679.772	207	2.174.838	2.072.800

Ampliaciones de capital

Anónimas

Nacional

Ejercicios 2004-2006

Distribución de capitales en sociedades anónimas al ampliar capital (miles de euros)

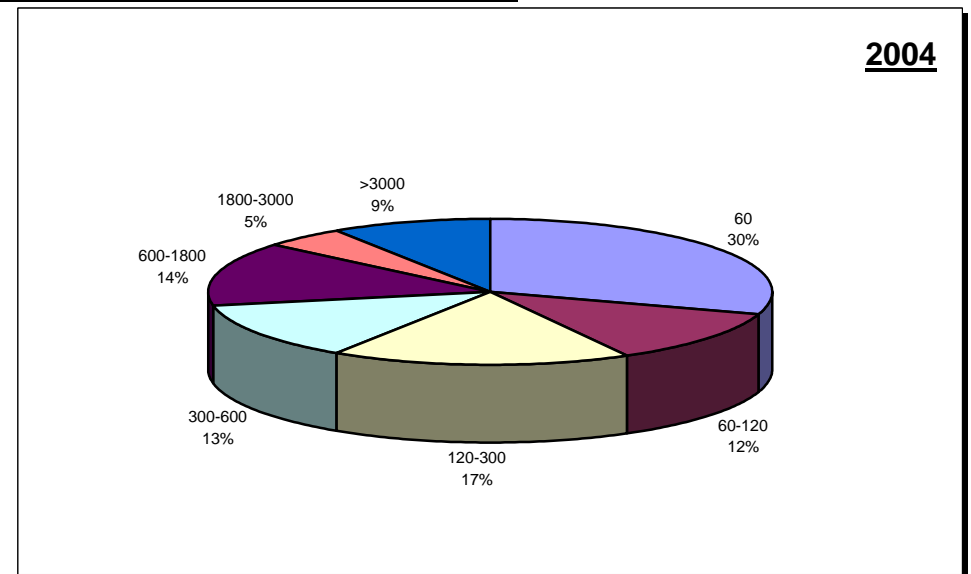
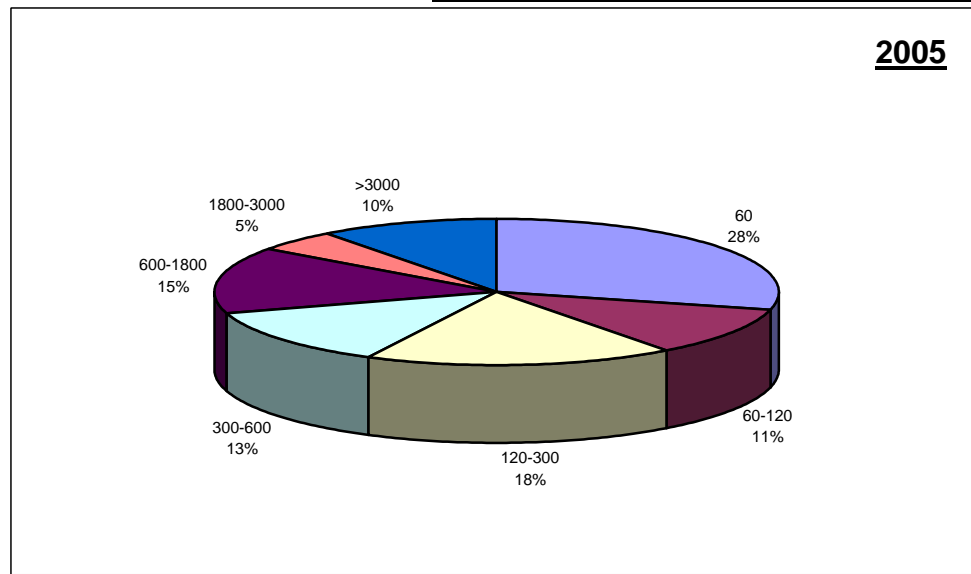
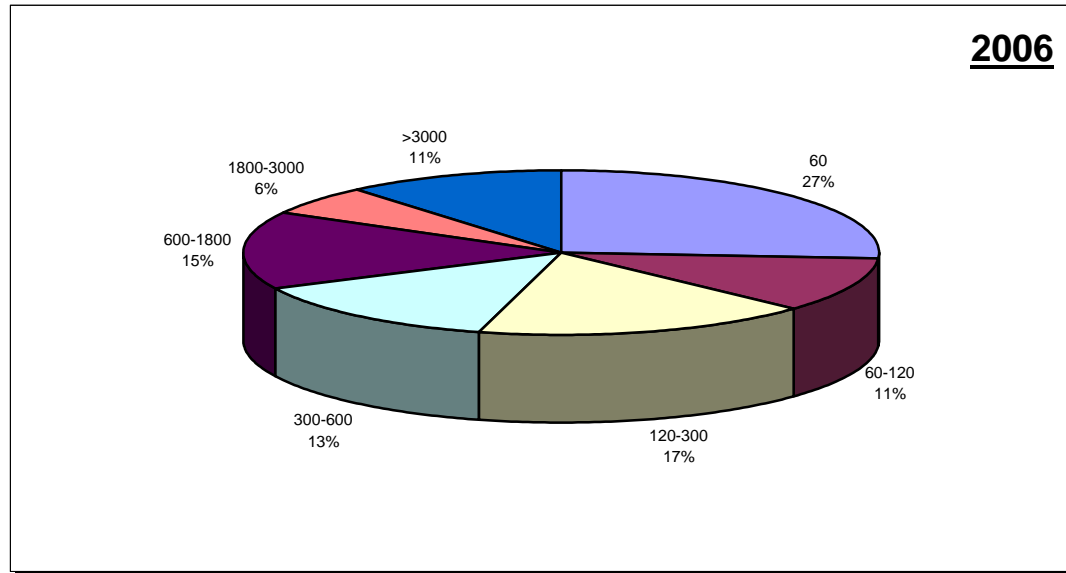

Ampliaciones de capital

Limitadas

Nacional

Ejercicios 2004-2006

Distribución de capitales en sociedades limitadas al ampliar capital (miles de euros)

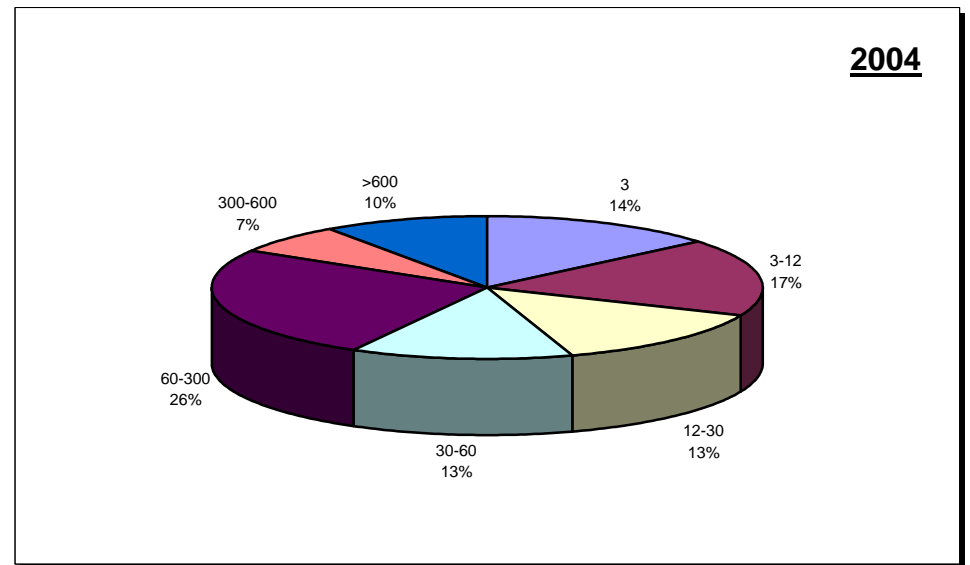
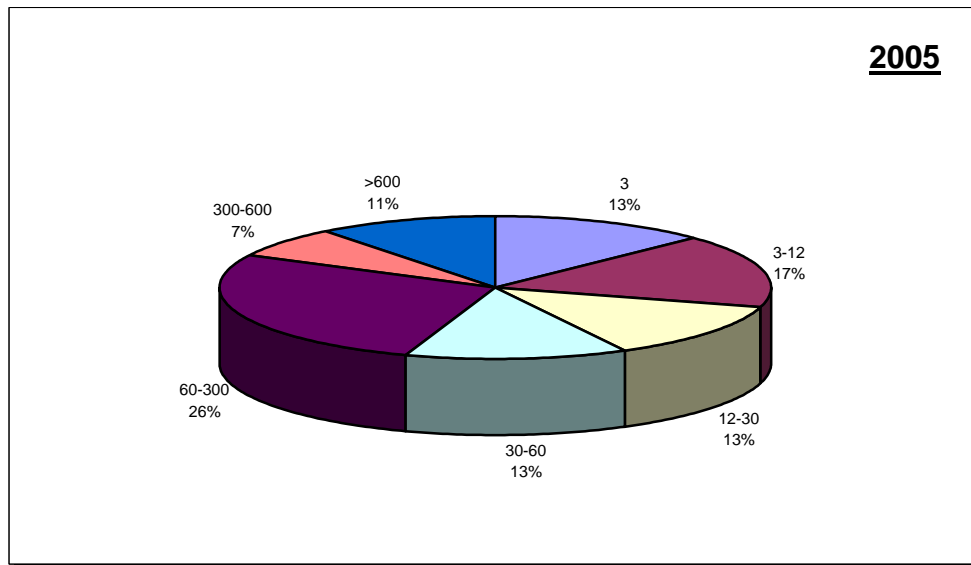
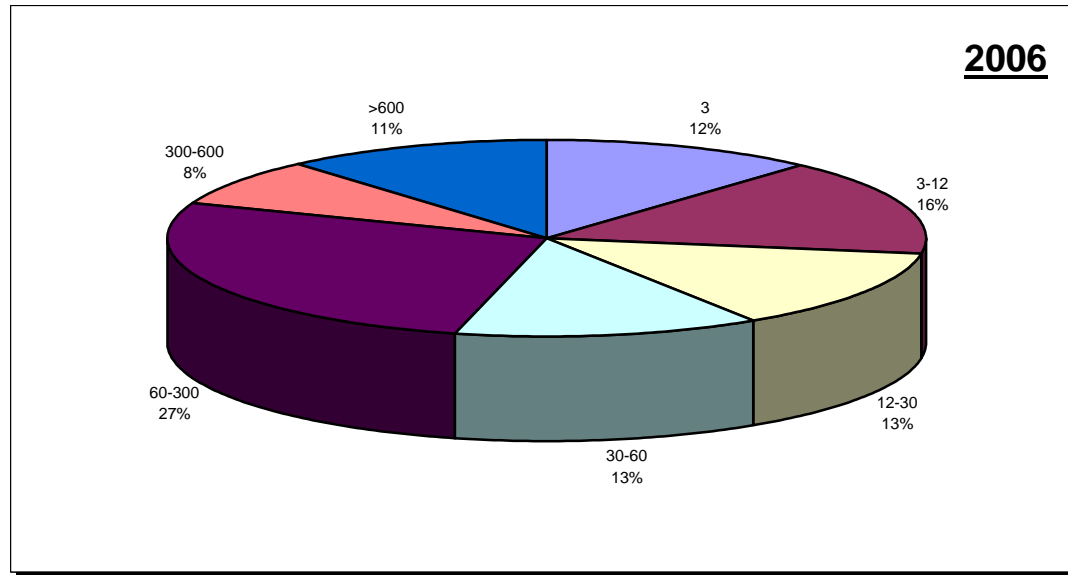

Ampliaciones de capital

Autonomías

Ejercicio 2006

Capitales en ampliaciones de capital (euros)

AUTONOMIA	Totales	ANONIMAS			LIMITADAS			OTRAS		
		Número	Suscrito	Desembolsado	Número	Suscrito	Desembolsado	Número	Suscrito	Desembolsado
ANDALUCIA	6.078	501	827.778.953	768.388.824	5.551	4.079.064.593	4.079.064.593	26	16.943.854	16.943.854
ARAGON	1.178	140	290.684.714	222.933.322	1.027	505.589.734	505.589.734	11	3.457.241	3.457.241
ASTURIAS	574	87	159.284.036	90.597.140	486	189.822.104	189.822.104	1	110.000	110.000
BALEARES	1.361	120	235.448.427	222.591.811	1.238	506.452.146	506.452.146	3	1.083.999	1.083.999
CANARIAS	3.032	264	250.630.720	245.789.190	2.749	612.597.584	612.597.584	19	20.057.014	20.057.014
CANTABRIA	314	50	54.219.528	53.769.528	261	84.484.607	84.484.607	3	4.018.111	4.018.111
CASTILLA-LEON	1.631	163	260.398.303	220.258.521	1.463	479.093.950	479.093.950	5	31.890.790	16.576.746
CASTILLA-LA MANCHA	1.534	127	199.425.735	177.746.958	1.389	323.217.779	323.217.779	18	3.240.832	3.240.832
CATALUÑA	9.097	958	2.620.100.457	2.410.790.101	8.117	4.577.782.666	4.577.782.666	22	28.267.155	15.463.125
CEUTA Y MELILLA	39	11	5.725.048	4.523.003	28	20.463.042	20.463.042	0	0	0
COMUN. VALENCIANA	4.145	315	1.064.042.210	890.091.237	3.808	2.390.933.372	2.390.933.372	22	49.506.354	49.236.405
EXTREMADURA	554	58	130.046.876	102.663.619	496	150.973.071	150.973.071	0	0	0
GALICIA	1.805	166	660.176.593	492.364.728	1.632	749.497.025	749.497.025	7	58.626	58.626
MADRID	9.026	1.549	7.043.371.060	5.708.032.221	7.417	9.481.588.687	9.481.588.687	60	264.410.764	262.105.071
MURCIA	1.062	68	94.959.953	89.887.615	994	497.838.977	497.838.977	0	0	0
NAVARRA	626	86	143.417.682	140.865.444	537	362.868.264	362.868.264	3	248.991	248.991
PAIS VASCO	1.731	299	701.788.423	661.726.941	1.423	1.718.309.663	1.718.309.663	9	4.177.343	4.177.343
LA RIOJA	313	52	47.462.576	37.705.906	260	110.624.189	110.624.189	1	1.503	1.503
TOTALES	44.100	5.014	14.788.961.294	12.540.726.109	38.876	26.841.201.453	26.841.201.453	210	427.472.577	396.778.861

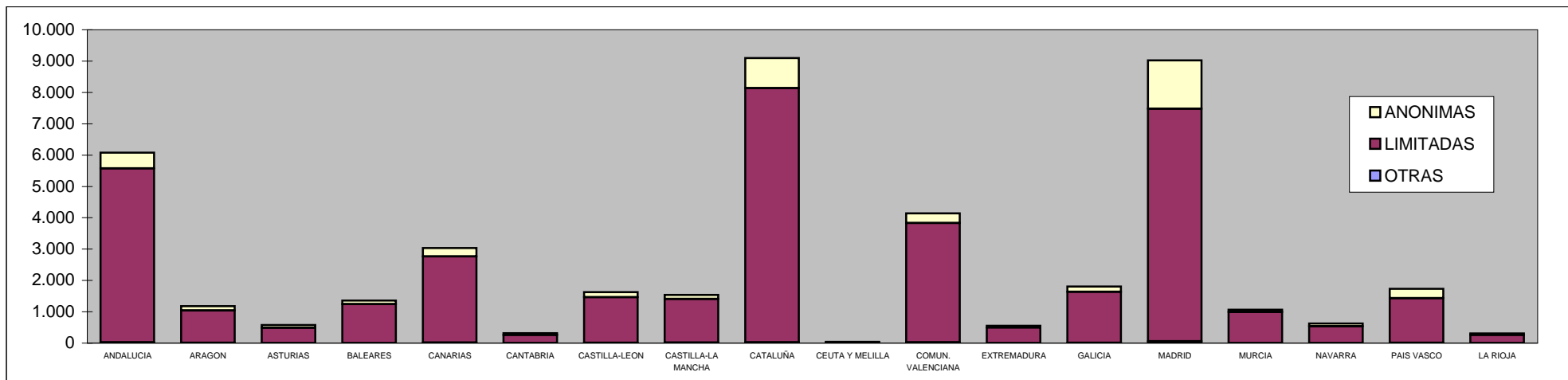

Ampliaciones de capital

Autonomías

Ejercicio 2006

Media de capitales en ampliaciones de capital (euros)

AUTONOMIA	Totales	ANONIMAS			LIMITADAS			OTRAS		
		Número	Suscrito	Desembolsado	Número	Suscrito	Desembolsado	Número	Suscrito	Desembolsado
ANDALUCIA	6.078	501	1.652.253	1.533.710	5.551	734.834	734.834	26	651.687	651.687
ARAGON	1.178	140	2.076.319	1.592.381	1.027	492.298	492.298	11	314.295	314.295
ASTURIAS	574	87	1.830.851	1.041.346	486	390.580	390.580	1	110.000	110.000
BALEARES	1.361	120	1.962.070	1.854.932	1.238	409.089	409.089	3	361.333	361.333
CANARIAS	3.032	264	949.359	931.020	2.749	222.844	222.844	19	1.055.632	1.055.632
CANTABRIA	314	50	1.084.391	1.075.391	261	323.696	323.696	3	1.339.370	1.339.370
CASTILLA-LEON	1.631	163	1.597.536	1.351.279	1.463	327.474	327.474	5	6.378.158	3.315.349
CASTILLA-LA MANCHA	1.534	127	1.570.281	1.399.582	1.389	232.698	232.698	18	180.046	180.046
CATALUÑA	9.097	958	2.734.969	2.516.482	8.117	563.975	563.975	22	1.284.871	702.869
CEUTA Y MELILLA	39	11	520.459	411.182	28	730.823	730.823	0		
COMUN. VALENCIANA	4.145	315	3.377.912	2.825.686	3.808	627.871	627.871	22	2.250.289	2.238.018
EXTREMADURA	554	58	2.242.188	1.770.062	496	304.381	304.381	0		
GALICIA	1.805	166	3.976.967	2.966.053	1.632	459.251	459.251	7	8.375	8.375
MADRID	9.026	1.549	4.547.044	3.684.979	7.417	1.278.359	1.278.359	60	4.406.846	4.368.418
MURCIA	1.062	68	1.396.470	1.321.877	994	500.844	500.844	0		
NAVARRA	626	86	1.667.647	1.637.970	537	675.732	675.732	3	82.997	82.997
PAIS VASCO	1.731	299	2.347.118	2.213.134	1.423	1.207.526	1.207.526	9	464.149	464.149
LA RIOJA	313	52	912.742	725.114	260	425.478	425.478	1	1.503	1.503

Ampliaciones de capital

Provincias

Ejercicio 2006

Capitales en ampliaciones de capital (euros)

PROVINCIA	Totales	ANONIMAS			LIMITADAS			OTRAS		
		Número	Suscrito	Desembolsado	Número	Suscrito	Desembolsado	Número	Suscrito	Desembolsado
ALAVA	283	53	112.662.939	110.185.204	229	392.267.731	392.267.731	1	58.695	58.695
ALBACETE	329	22	16.433.926	14.801.592	304	68.006.617	68.006.617	3	2.417.316	2.417.316
ALICANTE	1.321	76	172.759.871	162.304.656	1.234	896.973.716	896.973.716	11	15.554.026	15.554.026
ALMERIA	559	28	31.211.841	27.663.312	529	179.726.590	179.726.590	2	71.324	71.324
AVILA	75	6	1.441.004	1.441.004	68	13.230.796	13.230.796	1	496.706	496.706
BADAJOS	372	46	118.729.035	92.680.778	326	96.856.608	96.856.608	0	0	0
BALEARES	1.361	120	235.448.427	222.591.811	1.238	506.452.146	506.452.146	3	1.083.999	1.083.999
BARCELONA	7.123	808	2.493.897.530	2.295.592.753	6.304	3.780.434.510	3.780.434.510	11	27.515.019	14.710.989
BURGOS	236	32	33.253.215	26.935.664	204	96.566.778	96.566.778	0	0	0
CACERES	182	12	11.317.841	9.982.841	170	54.116.463	54.116.463	0	0	0
CADIZ	803	77	112.266.612	69.944.809	726	199.898.876	199.898.876	0	0	0
CASTELLON	676	59	54.474.393	50.452.063	616	364.003.131	364.003.131	1	4.400	4.400
CIUDAD REAL	373	26	75.801.401	75.801.401	341	54.034.359	54.034.359	6	307.883	307.883
CORDOBA	512	54	21.428.565	20.754.770	458	1.712.927.275	1.712.927.275	0	0	0
LA CORUÑA	711	65	91.393.250	90.295.950	645	385.136.471	385.136.471	1	15.000	15.000
CUENCA	154	27	14.599.754	14.194.379	126	15.664.200	15.664.200	1	9.918	9.918
GERONA	886	75	76.771.879	67.179.714	809	319.688.652	319.688.652	2	285.770	285.770
GRANADA	590	42	41.986.354	40.216.720	548	178.487.174	178.487.174	0	0	0
GUADALAJARA	105	11	57.458.042	47.458.042	94	38.571.395	38.571.395	0	0	0
GUIPUZCOA	586	94	148.480.562	144.397.786	489	731.279.904	731.279.904	3	3.480.370	3.480.370
HUELVA	298	35	16.400.737	16.376.084	263	43.708.176	43.708.176	0	0	0
HUESCA	189	14	9.221.983	5.586.755	173	25.097.658	25.097.658	2	1.068.734	1.068.734
JAEN	300	21	19.465.996	19.465.996	279	53.806.092	53.806.092	0	0	0
LEON	313	37	36.752.705	32.721.441	276	47.042.791	47.042.791	0	0	0
LERIDA	431	30	26.089.260	25.948.523	401	232.125.099	232.125.099	0	0	0
LA RIOJA	313	52	47.462.576	37.705.906	260	110.624.189	110.624.189	1	1.503	1.503

Ampliaciones de capital

Provincias

Ejercicio 2006

PROVINCIA	Totales	ANONIMAS			LIMITADAS			OTRAS		
		Número	Suscrito	Desembolsado	Número	Suscrito	Desembolsado	Número	Suscrito	Desembolsado
LUGO	190	5	1.670.368	1.697.414	183	45.916.332	45.916.332	2	14.424	14.424
MADRID	9.026	1.549	7.043.371.060	5.708.032.221	7.417	9.481.588.687	9.481.588.687	60	264.410.764	262.105.071
MALAGA	1.517	95	151.344.933	147.422.566	1.416	992.362.656	992.362.656	6	23.625	23.625
MURCIA	1.062	68	94.959.953	89.887.615	994	497.838.977	497.838.977	0	0	0
NAVARRA	626	86	143.417.682	140.865.444	537	362.868.264	362.868.264	3	248.991	248.991
ORENSE	187	21	9.913.707	9.913.707	166	58.368.032	58.368.032	0	0	0
ASTURIAS	574	87	159.284.036	90.597.140	486	189.822.104	189.822.104	1	110.000	110.000
PALENCIA	101	6	6.426.534	6.345.534	95	18.717.987	18.717.987	0	0	0
LAS PALMAS	1.581	125	99.363.999	97.469.413	1.441	293.406.236	293.406.236	15	18.663.732	18.663.732
PONTEVEDRA	717	75	557.199.268	390.457.657	638	260.076.190	260.076.190	4	29.202	29.202
SALAMANCA	171	15	13.834.677	10.594.777	154	44.483.090	44.483.090	2	144.800	144.800
TENERIFE	1.451	139	151.266.721	148.319.777	1.308	319.191.348	319.191.348	4	1.393.282	1.393.282
CANTABRIA	314	50	54.219.528	53.769.528	261	84.484.607	84.484.607	3	4.018.111	4.018.111
SEGOVIA	152	11	12.472.132	12.472.132	140	41.342.860	41.342.860	1	480	480
SEVILLA	1.499	149	433.673.915	426.544.567	1.332	718.147.754	718.147.754	18	16.848.905	16.848.905
SORIA	70	6	10.091.797	10.031.797	64	14.598.247	14.598.247	0	0	0
TARRAGONA	657	45	23.341.788	22.069.111	603	245.534.405	245.534.405	9	466.366	466.366
TERUEL	112	7	14.438.140	14.438.140	105	18.854.498	18.854.498	0	0	0
TOLEDO	573	41	35.132.612	25.491.544	524	146.941.208	146.941.208	8	505.715	505.715
VALENCIA	2.148	180	836.807.946	677.334.518	1.958	1.129.956.525	1.129.956.525	10	33.947.928	33.677.979
VALLADOLID	424	47	118.766.006	92.453.993	376	191.218.761	191.218.761	1	31.248.804	15.934.760
VIZCAYA	862	152	440.644.922	407.143.951	705	594.762.028	594.762.028	5	638.278	638.278
ZAMORA	89	3	27.360.233	27.262.179	86	11.892.640	11.892.640	0	0	0
ZARAGOZA	877	119	267.024.591	202.908.427	749	461.637.578	461.637.578	9	2.388.507	2.388.507
CEUTA	30	10	5.664.948	4.462.903	20	18.517.850	18.517.850	0	0	0
MELILLA	9	1	60.100	60.100	8	1.945.192	1.945.192	0	0	0
TOTALES	44.100	5.014	14.788.961.294	12.540.726.109	38.876	26.841.201.453	26.841.201.453	210	427.472.577	396.778.861

REDUCCIONES DE CAPITAL

Reducciones de capital

Nacional

Ejercicios 2004-2006

Capitales en reducciones de capital (euros)

AÑO	Totales	ANONIMAS		LIMITADAS		OTRAS	
		Número	Suscrito	Número	Suscrito	Número	Suscrito
2006	5.771	1.365	3.494.250.534	4.352	2.750.930.462	54	30.652.700
2005	5.778	1.507	4.791.392.105	4.222	3.162.581.510	49	26.004.820
2004	6.296	1.682	9.860.515.626	4.557	2.358.139.203	57	139.874.050

Número de reducciones de capital por forma social en los 3 últimos años

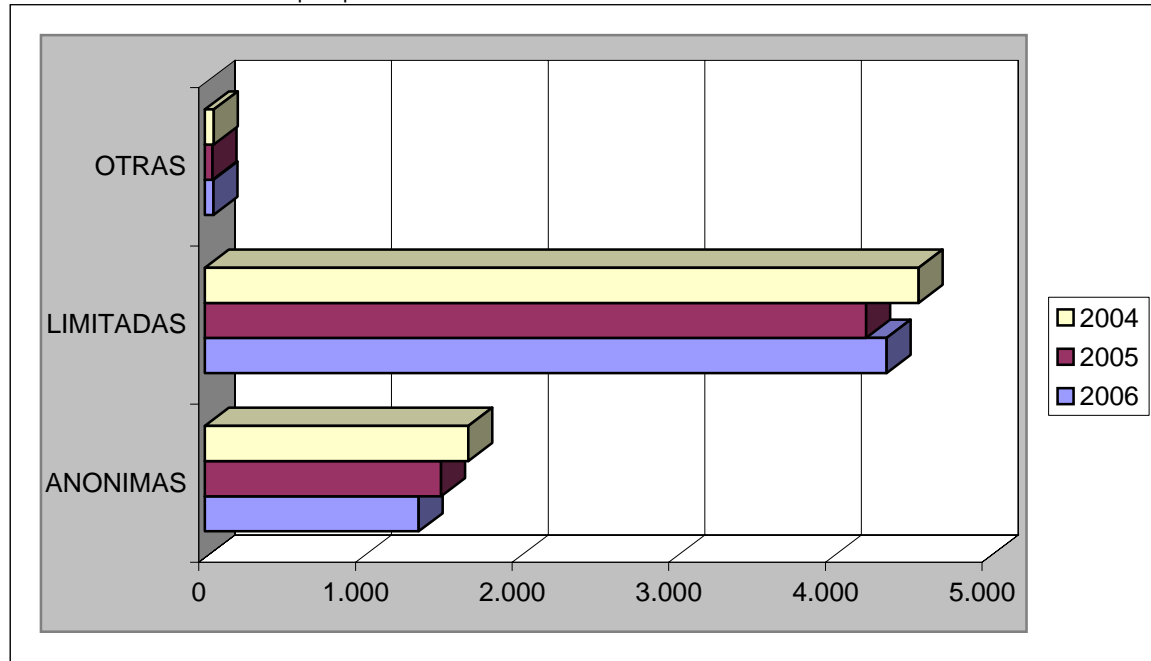

Porcentajes de reducciones de capital por forma social en el último año

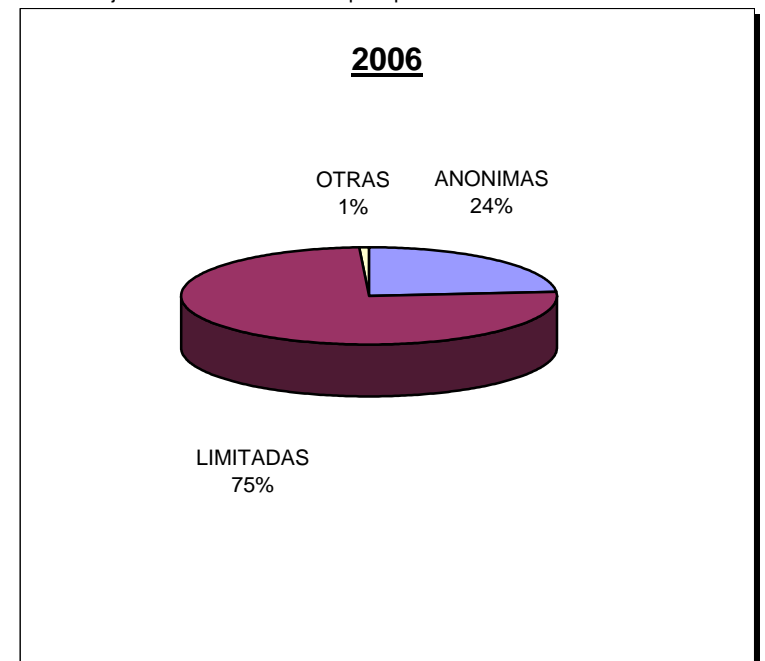

Media de capitales en las reducciones de capital (euros)

AÑO	Totales	ANONIMAS		LIMITADAS		OTRAS	
		Número	Suscrito	Número	Suscrito	Número	Suscrito
2006	5.771	1.365	2.559.891	4.352	632.107	54	567.643
2005	5.778	1.507	3.179.424	4.222	749.072	49	530.711
2004	6.296	1.682	5.862.376	4.557	517.476	57	2.453.931

Reducciones de capital

Autonomías

Ejercicio 2006

Capitales en reducciones de capital (euros)

AUTONOMIA	Totales	ANONIMAS			LIMITADAS			OTRAS		
		Número	Suscrito		Número	Suscrito		Número	Suscrito	
ANDALUCIA	735	126	184.123.350		593	163.794.909		16	9.698.306	
ARAGON	171	35	15.553.203		135	21.995.572		1	50.335	
ASTURIAS	72	17	8.684.578		55	8.390.538		0	0	
BALEARES	149	31	21.312.751		116	27.304.940		2	47.976	
CANARIAS	178	34	13.888.895		142	178.937.413		2	6.041	
CANTABRIA	41	14	19.212.689		27	19.009.848		0	0	
CASTILLA-LEON	262	53	168.695.148		207	29.321.505		2	68.131	
CASTILLA-LA MANCHA	142	25	38.615.459		115	8.577.930		2	4.361	
CATALUÑA	1.301	282	310.933.168		1.012	609.954.080		7	10.444.681	
CEUTA Y MELILLA	3	0	0		3	5.820.458		0	0	
COMUN. VALENCIANA	445	89	286.214.656		353	188.757.463		3	45.026	
EXTREMADURA	49	10	4.015.793		38	4.029.181		1	40.027	
GALICIA	244	49	29.451.641		194	37.741.020		1	3.606	
MADRID	1.356	424	1.982.090.044		918	1.171.464.168		14	5.276.866	
MURCIA	115	11	9.941.503		103	20.586.966		1	4.966.299	
NAVARRA	92	25	29.591.734		66	12.374.652		1	649	
PAIS VASCO	362	123	359.923.152		238	237.614.609		1	396	
LA RIOJA	54	17	12.002.770		37	5.255.210		0	0	
TOTALES	5.771	1.365	3.494.250.534		4.352	2.750.930.462		54	30.652.700	

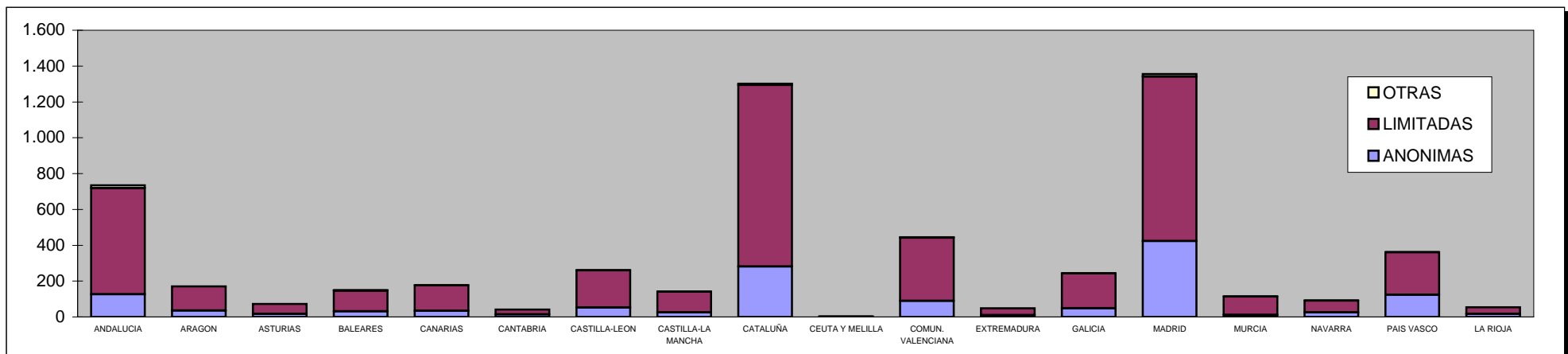

Reducciones de capital

Provincias

Ejercicio 2006

Capitales en reducciones de capital (euros)

PROVINCIA	Totales	ANONIMAS		LIMITADAS		OTRAS	
		Número	Suscrito	Número	Suscrito	Número	Suscrito
ALAVA	57	22	44.258.840	35	13.619.817	0	0
ALBACETE	35	7	4.417.953	28	1.924.532	0	0
ALICANTE	116	22	51.317.495	92	14.334.209	2	3.306
ALMERIA	43	7	1.840.430	36	11.812.556	0	0
AVILA	6	3	3.108.994	3	585.474	0	0
BADAJOS	32	5	3.334.905	27	2.802.821	0	0
BALEARES	149	31	21.312.751	116	27.304.940	2	47.976
BARCELONA	1.061	246	299.890.189	812	521.326.712	3	7.837.833
BURGOS	36	13	13.155.868	23	2.737.886	0	0
CACERES	17	5	680.888	11	1.226.360	1	40.027
CADIZ	113	21	54.424.960	88	11.556.747	4	1.204
CASTELLON	88	12	10.856.176	76	12.240.393	0	0
CIUDAD REAL	33	0	0	31	572.985	2	4.361
CORDOBA	29	11	5.320.786	18	12.135.905	0	0
LA CORUÑA	122	27	14.493.434	95	22.414.392	0	0
CUENCA	10	3	259.206	7	125.920	0	0
GERONA	95	12	4.712.222	81	46.925.418	2	2.438.148
GRANADA	90	9	1.957.062	81	12.466.393	0	0
GUADALAJARA	7	2	474.000	5	140.784	0	0
GUIPUZCOA	128	34	21.868.077	93	80.965.415	1	396
HUELVA	17	2	2.124.462	15	589.797	0	0
HUESCA	18	2	164.700	16	400.153	0	0
JAEN	19	10	11.328.100	9	1.129.158	0	0
LEON	39	7	56.377.848	32	3.620.483	0	0
LERIDA	68	12	2.748.798	56	9.610.867	0	0
LA RIOJA	54	17	12.002.770	37	5.255.210	0	0

Reducciones de capital

Provincias

Ejercicio 2006

PROVINCIA	Totales	ANONIMAS			LIMITADAS			OTRAS		
		Número	Suscrito		Número	Suscrito		Número	Suscrito	
LUGO	28	1	935.400		27	2.651.372		0	0	
MADRID	1.356	424	1.982.090.044		918	1.171.464.168		14	5.276.866	
MALAGA	229	30	4.937.780		195	51.692.931		4	1.695.840	
MURCIA	115	11	9.941.503		103	20.586.966		1	4.966.299	
NAVARRA	92	25	29.591.734		66	12.374.652		1	649	
ORENSE	17	4	2.191.447		13	4.571.053		0	0	
ASTURIAS	72	17	8.684.578		55	8.390.538		0	0	
PALENCIA	13	2	610.377		11	416.192		0	0	
LAS PALMAS	124	20	8.071.631		103	37.531.804		1	6.011	
PONTEVEDRA	77	17	11.831.360		59	8.104.203		1	3.606	
SALAMANCA	19	4	2.801.255		15	2.423.028		0	0	
TENERIFE	54	14	5.817.264		39	141.405.609		1	30	
CANTABRIA	41	14	19.212.689		27	19.009.848		0	0	
SEGOVIA	30	1	60.076		27	440.732		2	68.131	
SEVILLA	195	36	102.189.770		151	62.411.422		8	8.001.262	
SORIA	10	2	2.027.638		8	2.774.436		0	0	
TARRAGONA	77	12	3.581.959		63	32.091.083		2	168.700	
TERUEL	9	0	0		8	1.149.130		1	50.335	
TOLEDO	57	13	33.464.300		44	5.813.709		0	0	
VALENCIA	241	55	224.040.985		185	162.182.861		1	41.720	
VALLADOLID	62	18	90.456.380		44	14.164.735		0	0	
VIZCAYA	177	67	293.796.235		110	143.029.377		0	0	
ZAMORA	47	3	96.712		44	2.158.539		0	0	
ZARAGOZA	144	33	15.388.503		111	20.446.289		0	0	
CEUTA	2	0	0		2	5.817.452		0	0	
MELILLA	1	0	0		1	3.006		0	0	
TOTALES	5.771	1.365	3.494.250.534		4.352	2.750.930.462		54	30.652.700	

EMISIÓN DE OBLIGACIONES

Emisión de obligaciones

Nacional

Ejercicios 2004-2006

Importes totales (euros)

AÑO	Totales	ANONIMAS		LIMITADAS		OTRAS	
		Número	Suscrito	Número	Suscrito	Número	Suscrito
2006	164	113	106.219.600.022			51	275.725.839
2005	96	70	31.899.968.668			26	7.047.363.709
2004	77	39	18.789.316.871			38	26.610.645.558

Número de emisiones por forma social en los 3 últimos años

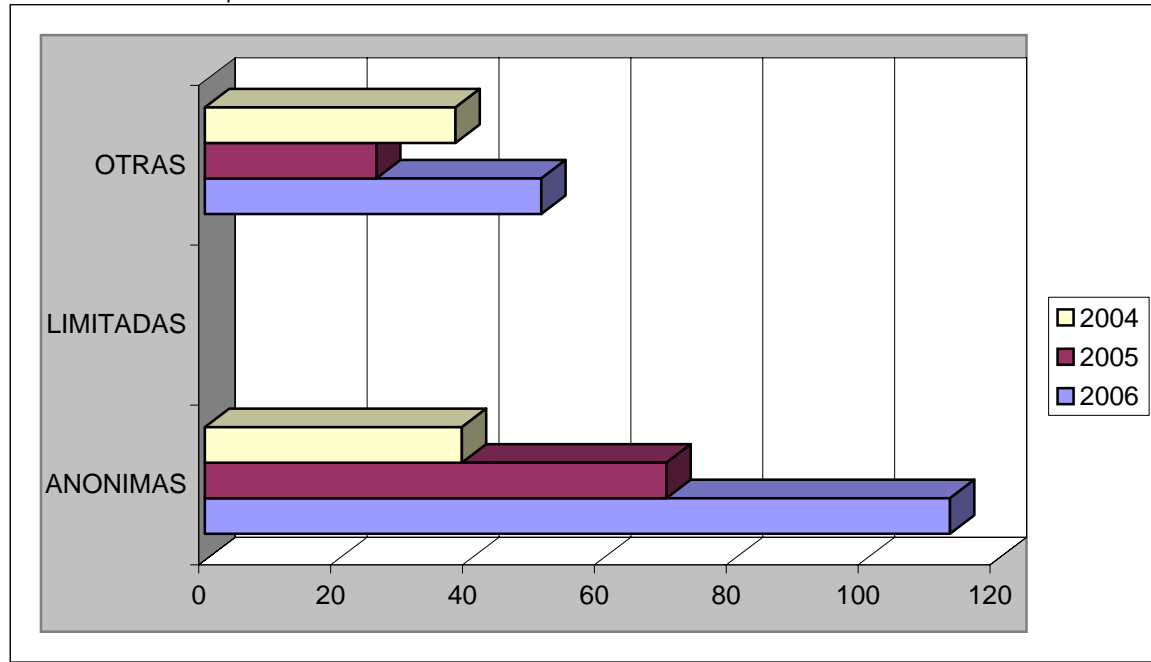

Porcentajes de emisiones por forma social en el último año

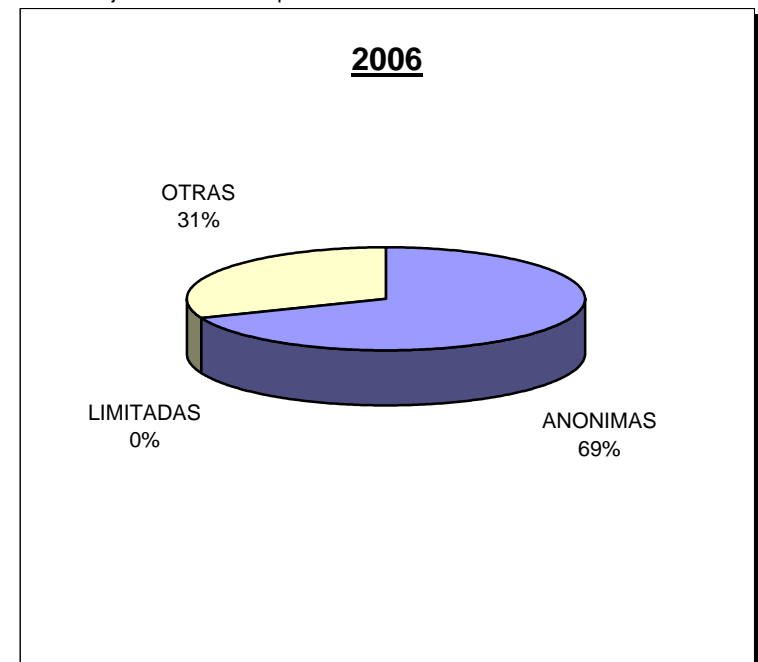

Importes medios (euros)

AÑO	Totales	ANONIMAS		LIMITADAS		OTRAS	
		Número	Suscrito	Número	Suscrito	Número	Suscrito
2006	164	113	939.996.460			51	5.406.389
2005	96	70	455.713.838			26	271.052.450
2004	77	39	481.777.356			38	700.280.146

Emisión de obligaciones

Autonomías

Ejercicio 2006

Importes totales (euros)

AUTONOMIA	Totales	ANONIMAS			LIMITADAS			OTRAS		
		Número	Suscrito		Número	Suscrito		Número	Suscrito	
ANDALUCIA	2	2	825.000.000				0	0		
ARAGON	0	0	0				0	0		
ASTURIAS	0	0	0				0	0		
BALEARES	0	0	0				0	0		
CANARIAS	0	0	0				0	0		
CANTABRIA	0	0	0				0	0		
CASTILLA-LEON	2	0	0				2	275.000.000		
CASTILLA-LA MANCHA	0	0	0				0	0		
CATALUÑA	55	6	6.401.665				49	725.839		
CEUTA Y MELILLA	0	0	0				0	0		
COMUN. VALENCIANA	8	8	13.777.729.960				0	0		
EXTREMADURA	0	0	0				0	0		
GALICIA	0	0	0				0	0		
MADRID	67	67	45.998.082.250				0	0		
MURCIA	0	0	0				0	0		
NAVARRA	0	0	0				0	0		
PAIS VASCO	30	30	45.612.386.147				0	0		
LA RIOJA	0	0	0				0	0		
TOTALES	164	113	106.219.600.022				51	275.725.839		

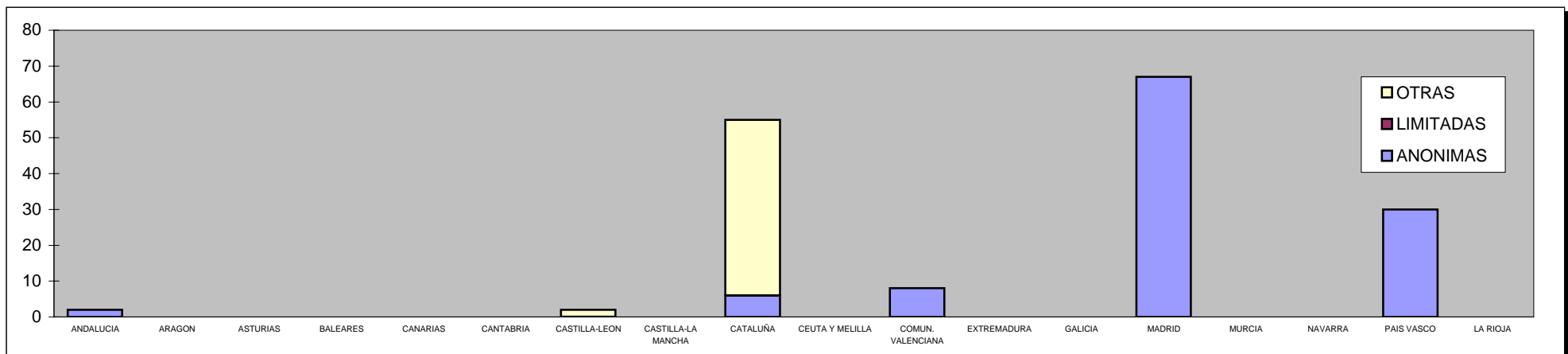

Emisión de obligaciones

Provincias

Ejercicio 2006

Importes totales (euros)

PROVINCIA	Totales	ANONIMAS			LIMITADAS			OTRAS		
		Número	Suscrito		Número	Suscrito		Número	Suscrito	
ALAVA	0	0	0				0	0		
ALBACETE	0	0	0				0	0		
ALICANTE	7	7	12.204.660.960				0	0		
ALMERIA	0	0	0				0	0		
AVILA	0	0	0				0	0		
BADAJOS	0	0	0				0	0		
BALEARES	0	0	0				0	0		
BARCELONA	55	6	6.401.665				49	725.839		
BURGOS	0	0	0				0	0		
CACERES	0	0	0				0	0		
CADIZ	0	0	0				0	0		
CASTELLON	1	1	1.573.069.000				0	0		
CIUDAD REAL	0	0	0				0	0		
CORDOBA	2	2	825.000.000				0	0		
LA CORUÑA	0	0	0				0	0		
CUENCA	0	0	0				0	0		
GERONA	0	0	0				0	0		
GRANADA	0	0	0				0	0		
GUADALAJARA	0	0	0				0	0		
GUIPUZCOA	0	0	0				0	0		
HUELVA	0	0	0				0	0		
HUESCA	0	0	0				0	0		
JAEN	0	0	0				0	0		
LEON	0	0	0				0	0		
LERIDA	0	0	0				0	0		
LA RIOJA	0	0	0				0	0		

Emisión de obligaciones

Provincias

Ejercicio 2006

PROVINCIA	Totales	ANONIMAS		LIMITADAS			OTRAS	
		Número	Suscrito	Número	Suscrito	Número	Suscrito	
LUGO	0	0	0			0	0	
MADRID	67	67	45.998.082.250			0	0	
MALAGA	0	0	0			0	0	
MURCIA	0	0	0			0	0	
NAVARRA	0	0	0			0	0	
ORENSE	0	0	0			0	0	
ASTURIAS	0	0	0			0	0	
PALENCIA	0	0	0			0	0	
LAS PALMAS	0	0	0			0	0	
PONTEVEDRA	0	0	0			0	0	
SALAMANCA	0	0	0			0	0	
TENERIFE	0	0	0			0	0	
CANTABRIA	0	0	0			0	0	
SEGOVIA	2	0	0			2	275.000.000	
SEVILLA	0	0	0			0	0	
SORIA	0	0	0			0	0	
TARRAGONA	0	0	0			0	0	
TERUEL	0	0	0			0	0	
TOLEDO	0	0	0			0	0	
VALENCIA	0	0	0			0	0	
VALLADOLID	0	0	0			0	0	
VIZCAYA	30	30	45.612.386.147			0	0	
ZAMORA	0	0	0			0	0	
ZARAGOZA	0	0	0			0	0	
CEUTA	0	0	0			0	0	
MELILLA	0	0	0			0	0	
TOTALES	164	113	106.219.600.022			51	275.725.839	

FUSIONES POR ABSORCIÓN

Fusiones por absorción

Nacional

Ejercicios 2004-2006

Fusiones por absorción

AÑO	Totales	ANONIMAS		LIMITADAS		OTRAS	
		Número		Número		Número	
2006	1.263	450		776		37	
2005	1.172	439		701		32	
2004	1.250	500		720		30	

Número de fusiones por absorción por forma social en los 3 últimos años

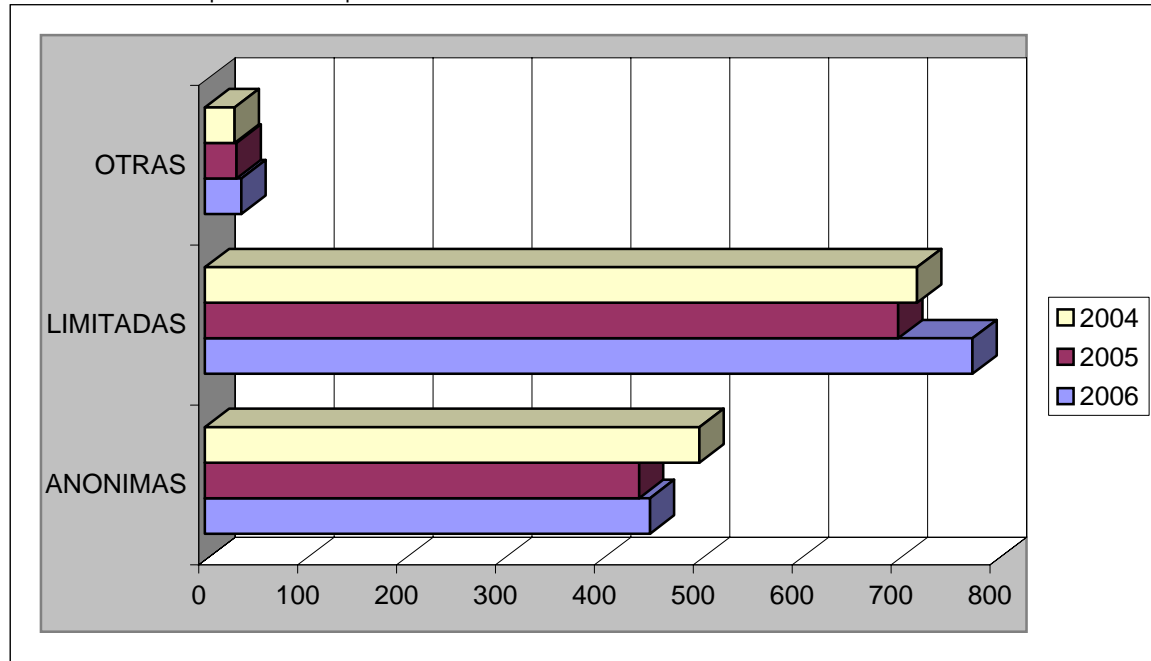

Distribución de fusiones por absorción por forma social en el último año

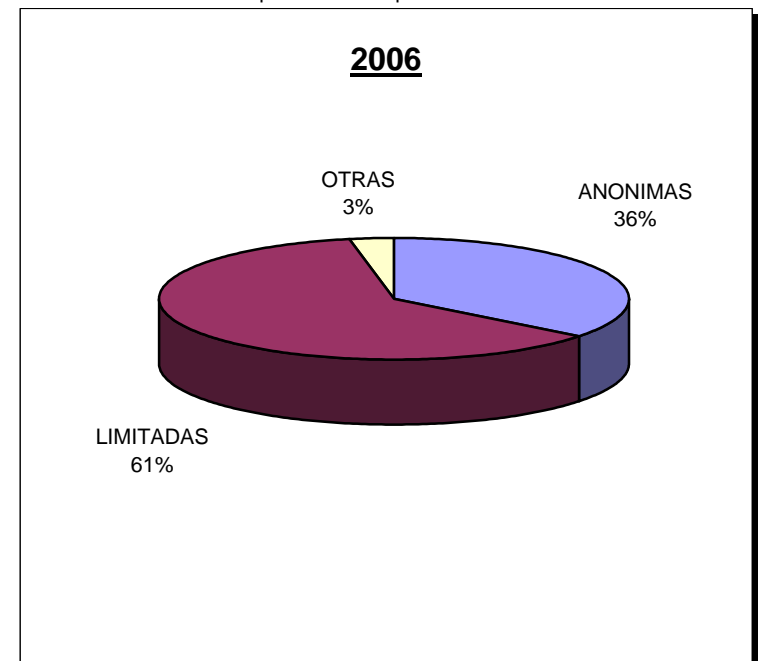

Fusiones por absorción

Nacional

Ejercicio 2006

Distribución de capitales en sociedades anónimas absorbentes (miles de euros)

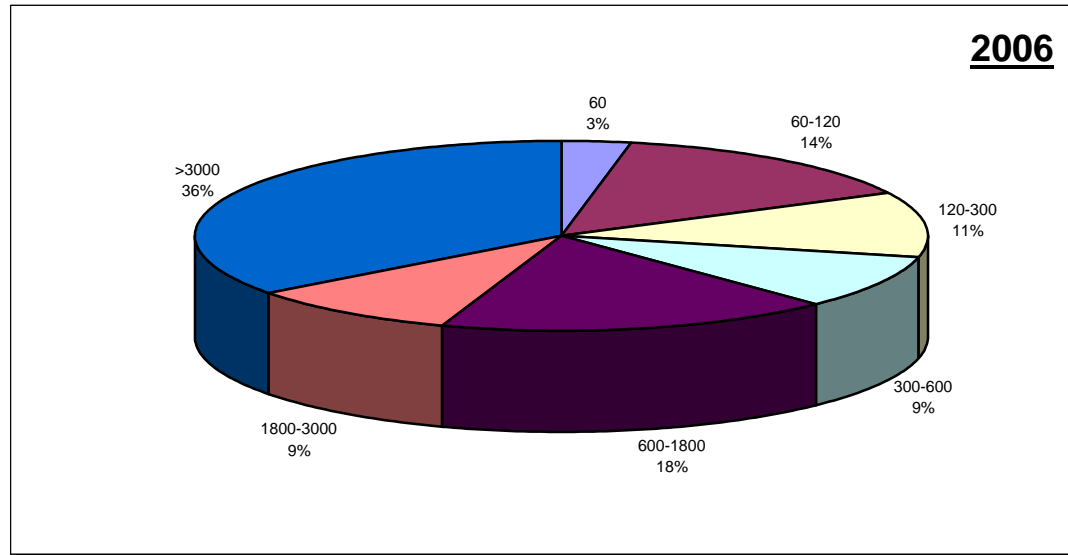

Distribución de capitales en sociedades limitadas absorbentes (miles de euros)

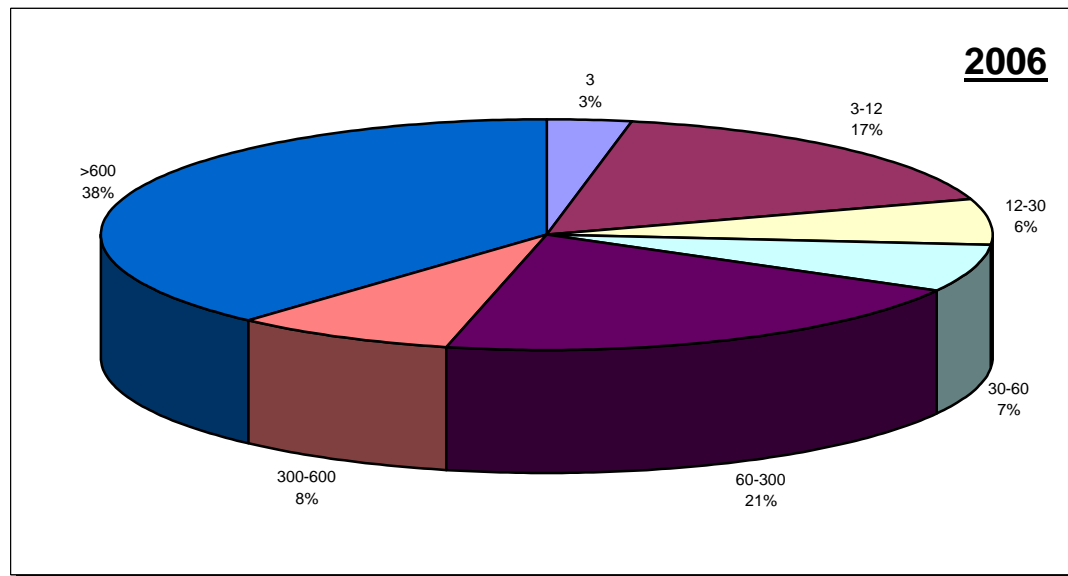

Fusiones por absorción

Autonomías

Ejercicio 2006

Fusiones por absorción

AUTONOMIA	Totales	ANONIMAS		LIMITADAS		OTRAS	
		Número		Número		Número	
ANDALUCIA	101	18		82		1	
ARAGON	34	13		20		1	
ASTURIAS	11	4		7		0	
BALEARES	35	7		28		0	
CANARIAS	58	23		35		0	
CANTABRIA	13	4		8		1	
CASTILLA-LEON	30	13		16		1	
CASTILLA-LA MANCHA	12	4		8		0	
CATALUÑA	339	112		202		25	
CEUTA Y MELILLA	2	0		2		0	
COMUN. VALENCIANA	76	19		57		0	
EXTREMADURA	7	0		7		0	
GALICIA	32	6		25		1	
MADRID	351	171		175		5	
MURCIA	9	2		7		0	
NAVARRA	34	12		22		0	
PAIS VASCO	108	38		68		2	
LA RIOJA	11	4		7		0	
TOTALES	1.263	450		776		37	

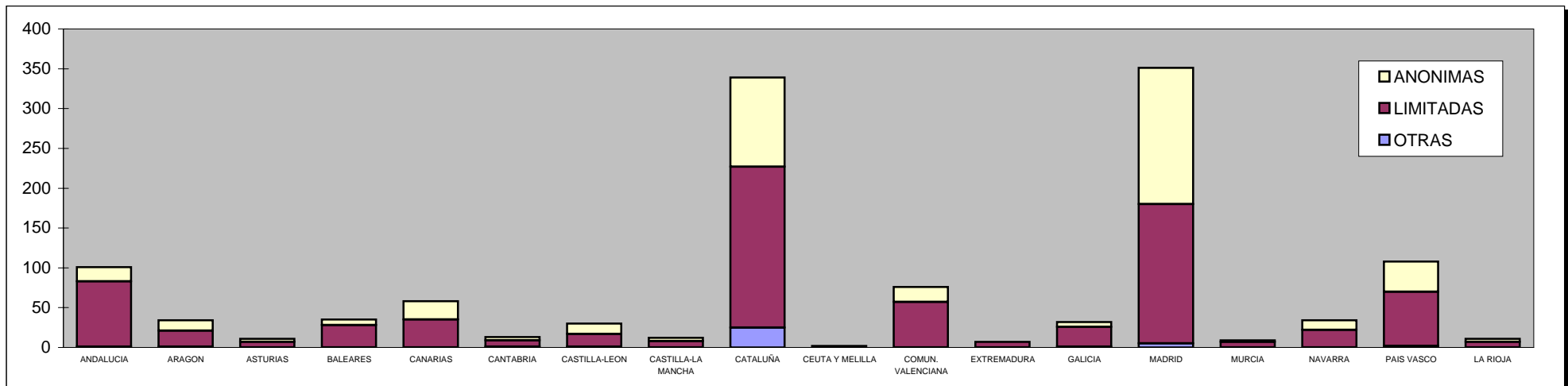

Fusiones por absorción

Provincias

Ejercicio 2006

Fusiones por absorción

PROVINCIA	Totales	ANONIMAS		LIMITADAS		OTRAS	
		Número		Número		Número	
ALAVA	15	9		6		0	
ALBACETE	1	0		1		0	
ALICANTE	20	8		12		0	
ALMERIA	7	2		5		0	
AVILA	0	0		0		0	
BADAJOS	5	0		5		0	
BALEARES	35	7		28		0	
BARCELONA	296	103		170		23	
BURGOS	5	2		3		0	
CACERES	2	0		2		0	
CADIZ	6	1		5		0	
CASTELLON	15	2		13		0	
CIUDAD REAL	2	0		2		0	
CORDOBA	8	1		7		0	
LA CORUÑA	14	1		12		1	
CUENCA	0	0		0		0	
GERONA	20	3		16		1	
GRANADA	1	0		1		0	
GUADALAJARA	1	0		1		0	
GUIPUZCOA	39	9		29		1	
HUELVA	4	1		3		0	
HUESCA	3	1		2		0	
JAEN	3	1		2		0	
LEON	3	2		1		0	
LERIDA	8	1		7		0	
LA RIOJA	11	4		7		0	

Fusiones por absorción

Provincias

Ejercicio 2006

PROVINCIA	Totales	ANONIMAS		LIMITADAS		OTRAS	
		Número		Número		Número	
LUGO	0	0		0		0	
MADRID	351	171		175		5	
MALAGA	34	3		31		0	
MURCIA	9	2		7		0	
NAVARRA	34	12		22		0	
ORENSE	1	0		1		0	
ASTURIAS	11	4		7		0	
PALENCIA	2	1		1		0	
LAS PALMAS	43	19		24		0	
PONTEVEDRA	17	5		12		0	
SALAMANCA	3	0		2		1	
TENERIFE	15	4		11		0	
CANTABRIA	13	4		8		1	
SEGOVIA	3	1		2		0	
SEVILLA	38	9		28		1	
SORIA	0	0		0		0	
TARRAGONA	15	5		9		1	
TERUEL	2	1		1		0	
TOLEDO	8	4		4		0	
VALENCIA	41	9		32		0	
VALLADOLID	14	7		7		0	
VIZCAYA	54	20		33		1	
ZAMORA	0	0		0		0	
ZARAGOZA	29	11		17		1	
CEUTA	2	0		2		0	
MELILLA	0	0		0		0	
TOTALES	1.263	450		776		37	

FUSIONES POR UNIÓN

Fusiones por unión

Nacional

Ejercicios 2004-2006

Fusiones por unión

AÑO	Totales	ANONIMAS		LIMITADAS		OTRAS	
		Número		Número		Número	
2006	8	2		6		0	
2005	11	3		7		1	
2004	17	11		6		0	

Número de fusiones por unión por forma social en los 3 últimos años

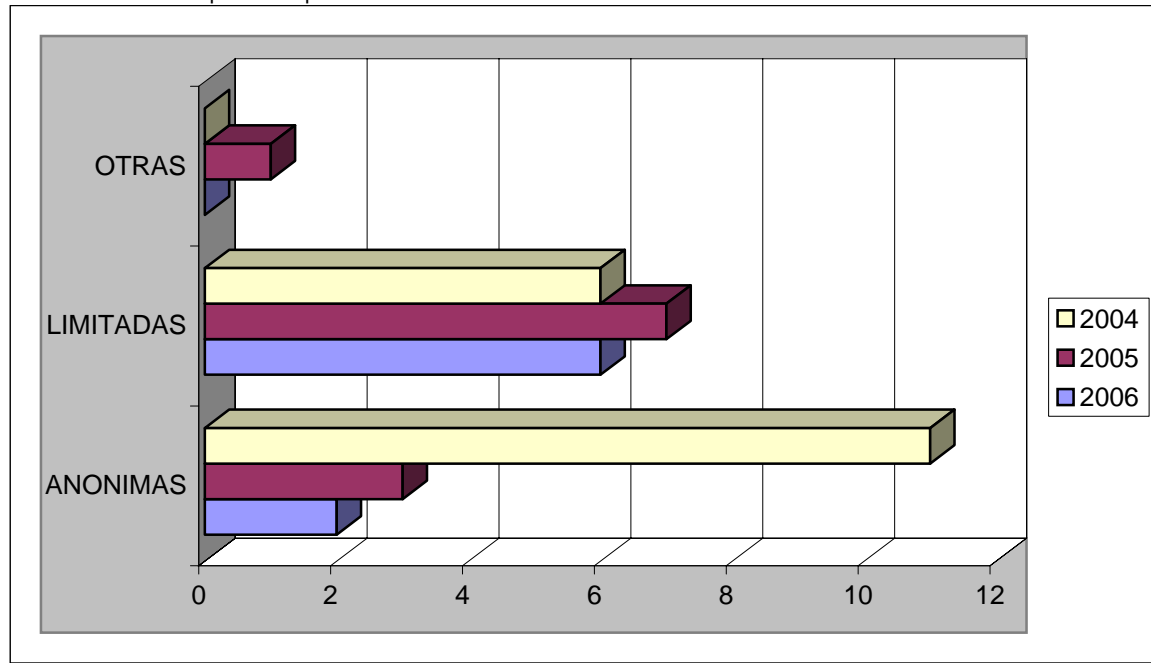

Distribución de fusiones por unión por forma social en el último año

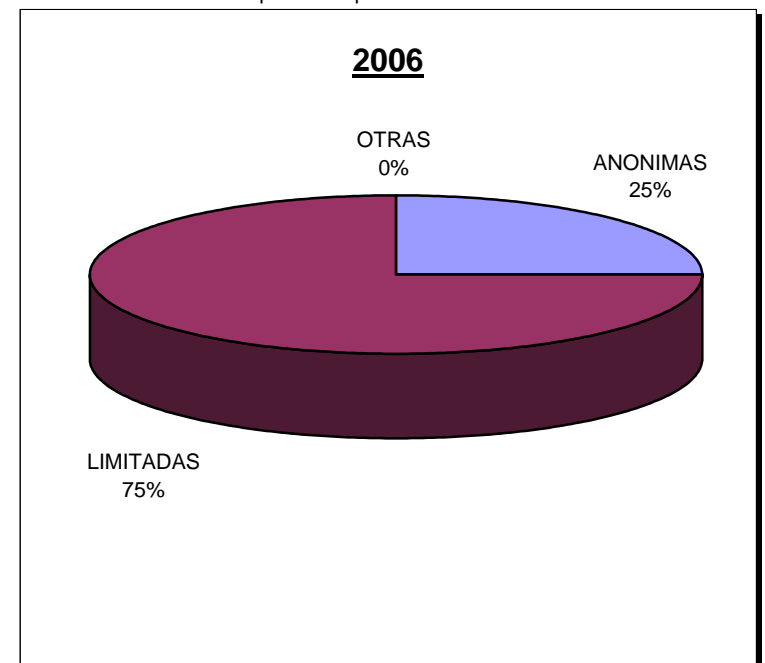

Fusiones por unión

Nacional

Ejercicio 2006

Distribución de capitales en sociedades anónimas principales de la fusión (miles de euros)

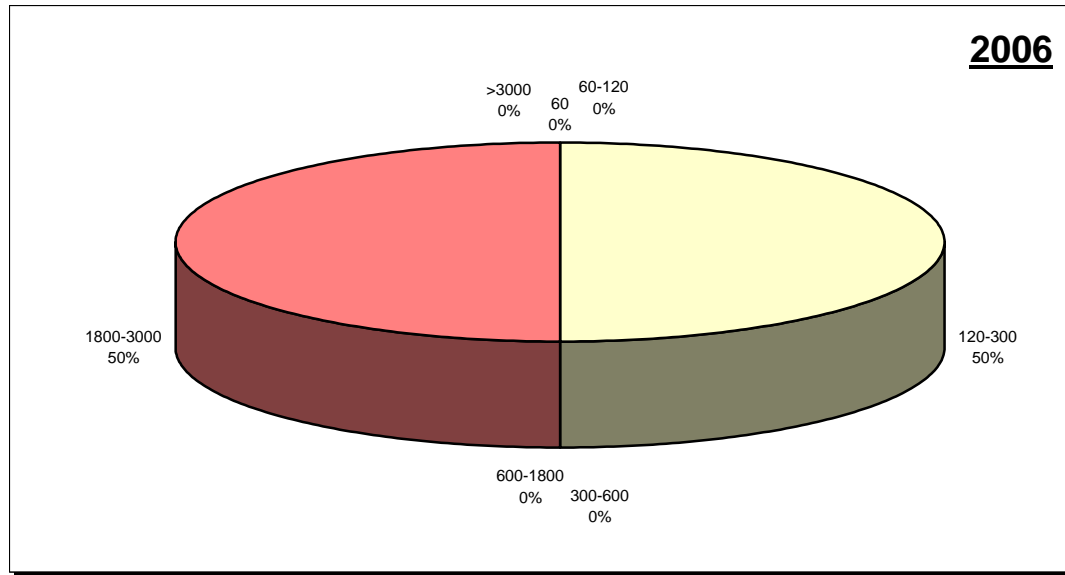

Distribución de capitales en sociedades limitadas principales de la fusión (miles de euros)

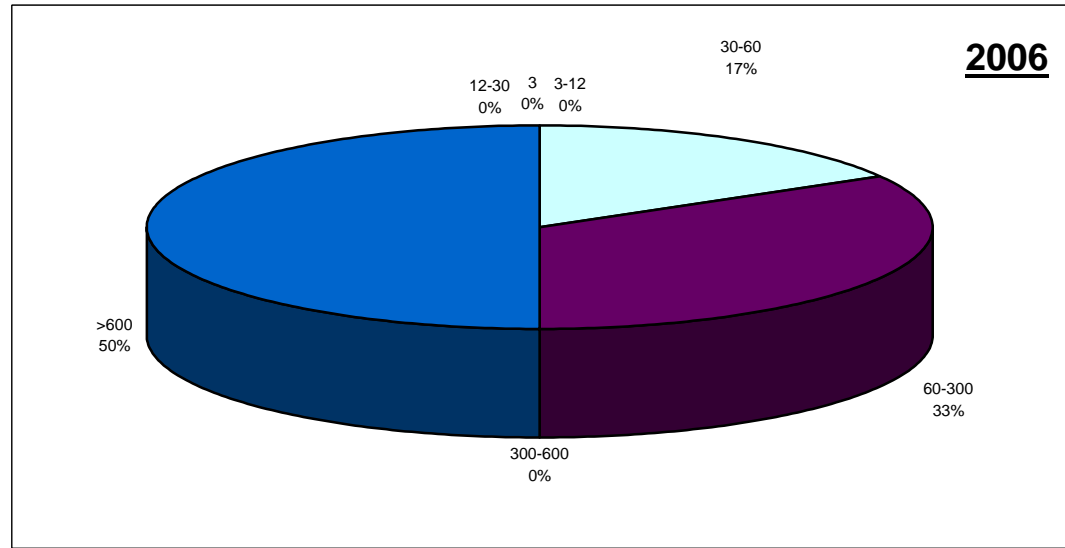

Fusiones por unión

Autonomías

Ejercicio 2006

Fusiones por unión

AUTONOMIA	Totales	ANONIMAS		LIMITADAS		OTRAS	
		Número		Número		Número	
ANDALUCIA	2	0		2		0	
ARAGON	0	0		0		0	
ASTURIAS	0	0		0		0	
BALEARES	0	0		0		0	
CANARIAS	1	0		1		0	
CANTABRIA	0	0		0		0	
CASTILLA-LEON	0	0		0		0	
CASTILLA-LA MANCHA	0	0		0		0	
CATALUÑA	1	0		1		0	
CEUTA Y MELILLA	0	0		0		0	
COMUN. VALENCIANA	0	0		0		0	
EXTREMADURA	0	0		0		0	
GALICIA	0	0		0		0	
MADRID	4	2		2		0	
MURCIA	0	0		0		0	
NAVARRA	0	0		0		0	
PAIS VASCO	0	0		0		0	
LA RIOJA	0	0		0		0	
TOTALES	8	2		6		0	

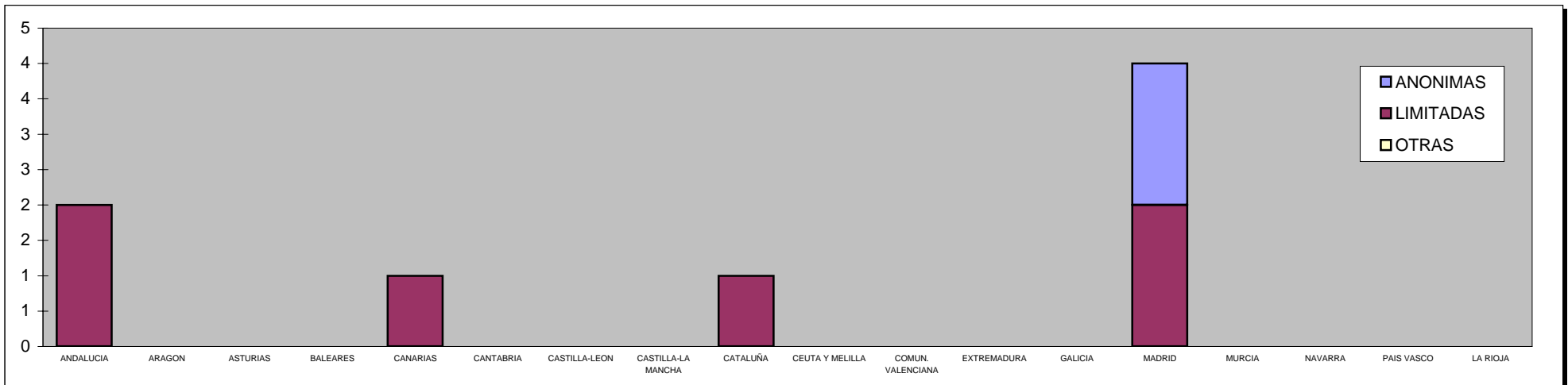

Fusiones por unión

Provincias

Ejercicio 2006

Fusiones por unión

PROVINCIA	Totales	ANONIMAS		LIMITADAS		OTRAS	
		Número		Número		Número	
ALAVA	0	0		0		0	
ALBACETE	0	0		0		0	
ALICANTE	0	0		0		0	
ALMERIA	0	0		0		0	
AVILA	0	0		0		0	
BADAJOS	0	0		0		0	
BALEARES	0	0		0		0	
BARCELONA	1	0		1		0	
BURGOS	0	0		0		0	
CACERES	0	0		0		0	
CADIZ	1	0		1		0	
CASTELLON	0	0		0		0	
CIUDAD REAL	0	0		0		0	
CORDOBA	1	0		1		0	
LA CORUÑA	0	0		0		0	
CUENCA	0	0		0		0	
GERONA	0	0		0		0	
GRANADA	0	0		0		0	
GUADALAJARA	0	0		0		0	
GUIPUZCOA	0	0		0		0	
HUELVA	0	0		0		0	
HUESCA	0	0		0		0	
JAEN	0	0		0		0	
LEON	0	0		0		0	
LERIDA	0	0		0		0	
LA RIOJA	0	0		0		0	

Fusiones por unión

Provincias

Ejercicio 2006

PROVINCIA	Totales	ANONIMAS		LIMITADAS		OTRAS	
		Número		Número		Número	
LUGO	0	0		0		0	
MADRID	4	2		2		0	
MALAGA	0	0		0		0	
MURCIA	0	0		0		0	
NAVARRA	0	0		0		0	
ORENSE	0	0		0		0	
ASTURIAS	0	0		0		0	
PALENCIA	0	0		0		0	
LAS PALMAS	1	0		1		0	
PONTEVEDRA	0	0		0		0	
SALAMANCA	0	0		0		0	
TENERIFE	0	0		0		0	
CANTABRIA	0	0		0		0	
SEGOVIA	0	0		0		0	
SEVILLA	0	0		0		0	
SORIA	0	0		0		0	
TARRAGONA	0	0		0		0	
TERUEL	0	0		0		0	
TOLEDO	0	0		0		0	
VALENCIA	0	0		0		0	
VALLADOLID	0	0		0		0	
VIZCAYA	0	0		0		0	
ZAMORA	0	0		0		0	
ZARAGOZA	0	0		0		0	
CEUTA	0	0		0		0	
MELILLA	0	0		0		0	
TOTALES	8	2		6		0	

ESCISIONES TOTALES

Escisiones totales

Nacional

Ejercicios 2004-2006

Sociedades escindidas totalmente

AÑO	Totales	ANONIMAS		LIMITADAS		OTRAS	
		Número		Número		Número	
2006	157	41		114		2	
2005	126	35		91		0	
2004	159	48		111		0	

Número de escisiones totales por forma social en los 3 últimos años

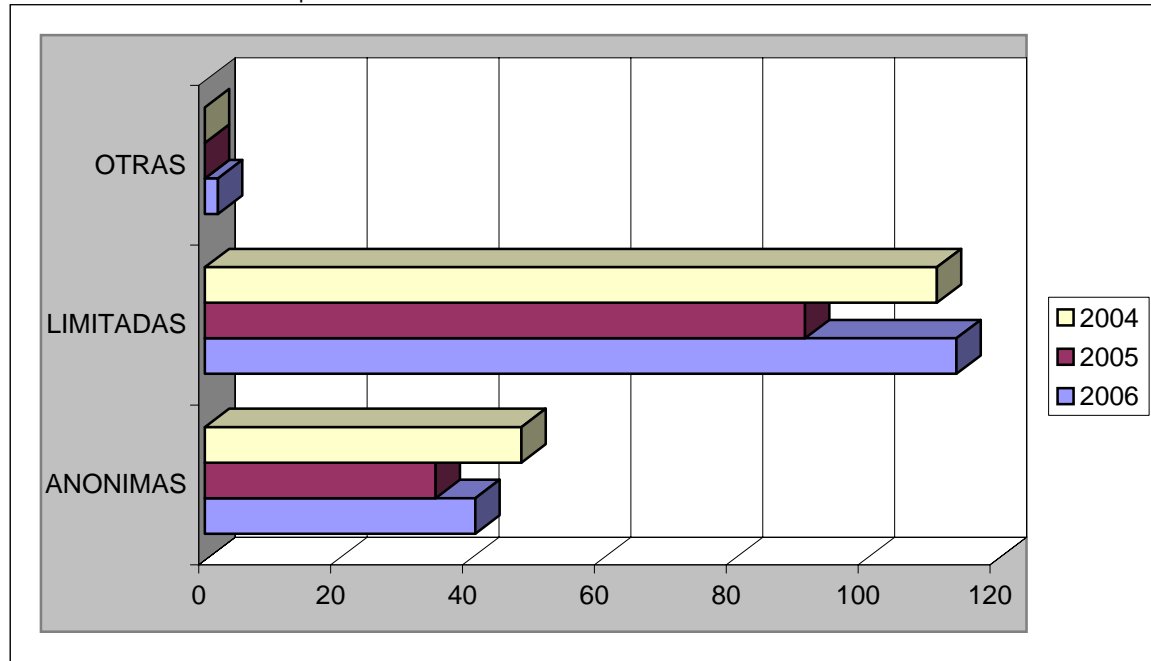

Distribución de escisiones totales por forma social en el último año

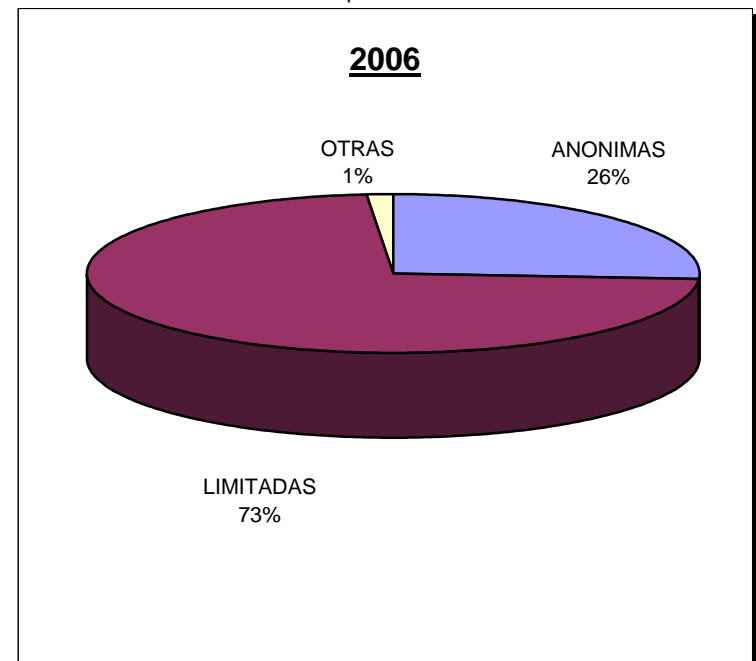

Escisiones totales

Nacional

Ejercicio 2006

Distribución de capitales en sociedades anónimas escindidas (miles de euros)

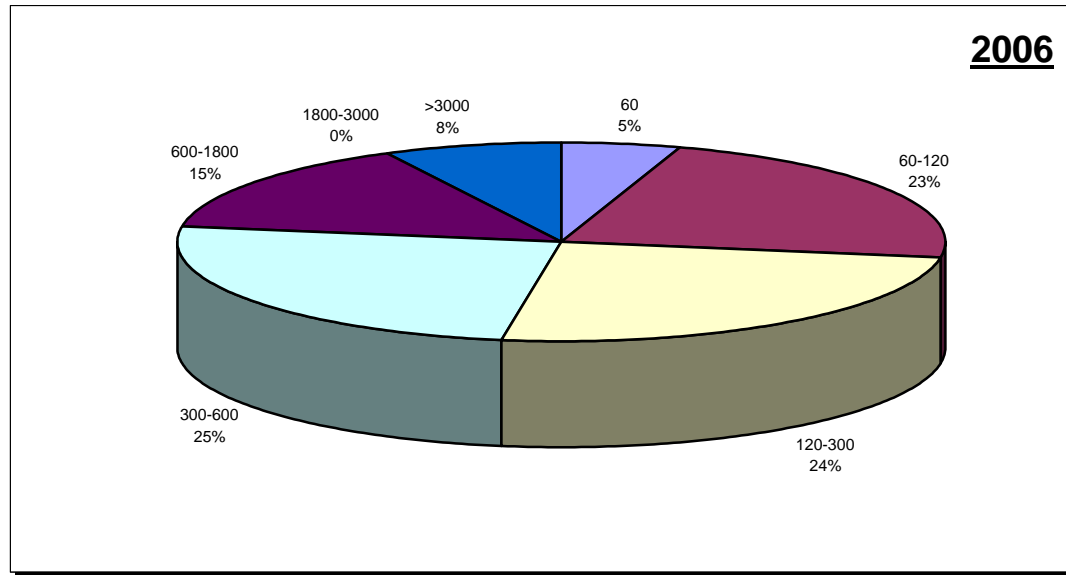

Distribución de capitales en sociedades limitadas escindidas (miles de euros)

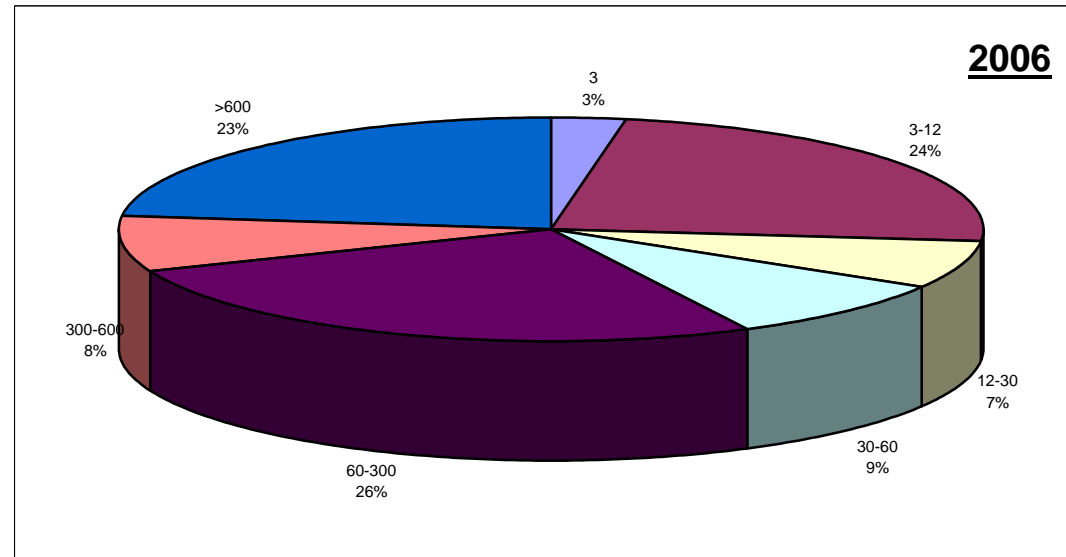

Escisiones totales

Autonomías

Ejercicio 2006

Sociedades escindidas totalmente

AUTONOMIA	Totales	ANONIMAS		LIMITADAS		OTRAS	
		Número		Número		Número	
ANDALUCIA	6	1		5		0	
ARAGON	2	0		2		0	
ASTURIAS	0	0		0		0	
BALEARES	1	0		1		0	
CANARIAS	7	1		5		1	
CANTABRIA	1	1		0		0	
CASTILLA-LEON	4	1		3		0	
CASTILLA-LA MANCHA	2	2		0		0	
CATALUÑA	26	6		20		0	
CEUTA Y MELILLA	0	0		0		0	
COMUN. VALENCIANA	14	2		12		0	
EXTREMADURA	0	0		0		0	
GALICIA	8	4		4		0	
MADRID	21	4		17		0	
MURCIA	0	0		0		0	
NAVARRA	16	4		12		0	
PAIS VASCO	47	15		31		1	
LA RIOJA	2	0		2		0	
TOTALES	157	41		114		2	

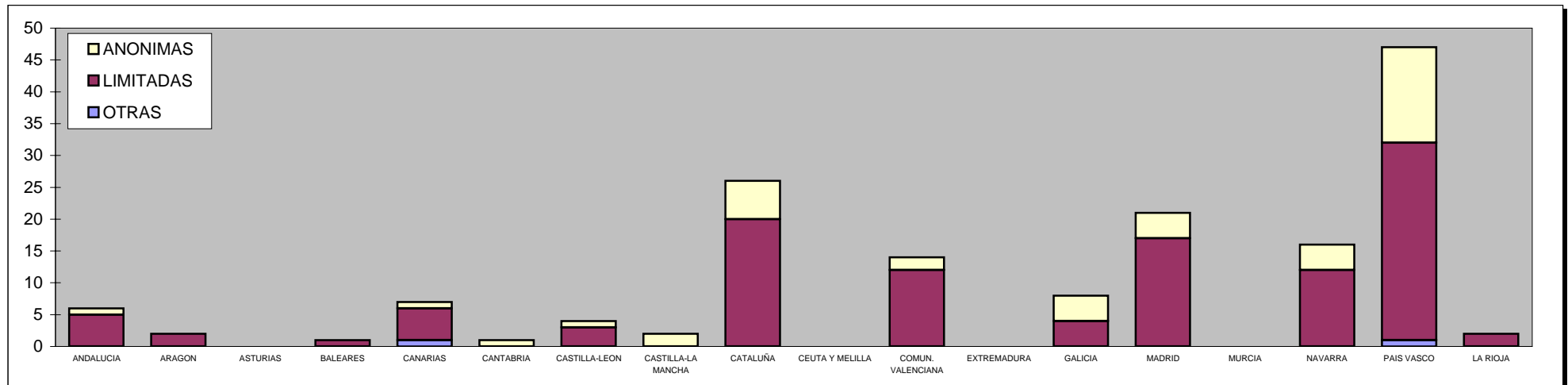

Escisiones totales

Provincias

Ejercicio 2006

Sociedades escindidas totalmente

PROVINCIA	Totales	ANONIMAS		LIMITADAS		OTRAS	
		Número		Número		Número	
ALAVA	6	3		3		0	
ALBACETE	1	1		0		0	
ALICANTE	6	1		5		0	
ALMERIA	0	0		0		0	
AVILA	0	0		0		0	
BADAJOS	0	0		0		0	
BALEARES	1	0		1		0	
BARCELONA	18	5		13		0	
BURGOS	1	1		0		0	
CACERES	0	0		0		0	
CADIZ	0	0		0		0	
CASTELLON	2	0		2		0	
CIUDAD REAL	1	1		0		0	
CORDOBA	0	0		0		0	
LA CORUÑA	4	2		2		0	
CUENCA	0	0		0		0	
GERONA	5	0		5		0	
GRANADA	2	1		1		0	
GUADALAJARA	0	0		0		0	
GUIPUZCOA	32	8		23		1	
HUELVA	0	0		0		0	
HUESCA	0	0		0		0	
JAEN	0	0		0		0	
LEON	1	0		1		0	
LERIDA	2	1		1		0	
LA RIOJA	2	0		2		0	

Escisiones totales

Provincias

Ejercicio 2006

PROVINCIA	Totales	ANONIMAS		LIMITADAS		OTRAS	
		Número		Número		Número	
LUGO	2	1		1		0	
MADRID	21	4		17		0	
MALAGA	4	0		4		0	
MURCIA	0	0		0		0	
NAVARRA	16	4		12		0	
ORENSE	1	0		1		0	
ASTURIAS	0	0		0		0	
PALENCIA	0	0		0		0	
LAS PALMAS	2	0		1		1	
PONTEVEDRA	1	1		0		0	
SALAMANCA	0	0		0		0	
TENERIFE	5	1		4		0	
CANTABRIA	1	1		0		0	
SEGOVIA	0	0		0		0	
SEVILLA	0	0		0		0	
SORIA	1	0		1		0	
TARRAGONA	1	0		1		0	
TERUEL	0	0		0		0	
TOLEDO	0	0		0		0	
VALENCIA	6	1		5		0	
VALLADOLID	1	0		1		0	
VIZCAYA	9	4		5		0	
ZAMORA	0	0		0		0	
ZARAGOZA	2	0		2		0	
CEUTA	0	0		0		0	
MELILLA	0	0		0		0	
TOTALES	157	41		114		2	

ESCISIONES PARCIALES

Escisiones parciales

Nacional

Ejercicios 2004-2006

Sociedades escindidas parcialmente

AÑO	Totales	ANONIMAS		LIMITADAS		OTRAS	
		Número		Número		Número	
2006	298	105		192		1	
2005	284	107		176		1	
2004	269	97		170		2	

Número de escisiones parciales por forma social en los 3 últimos años

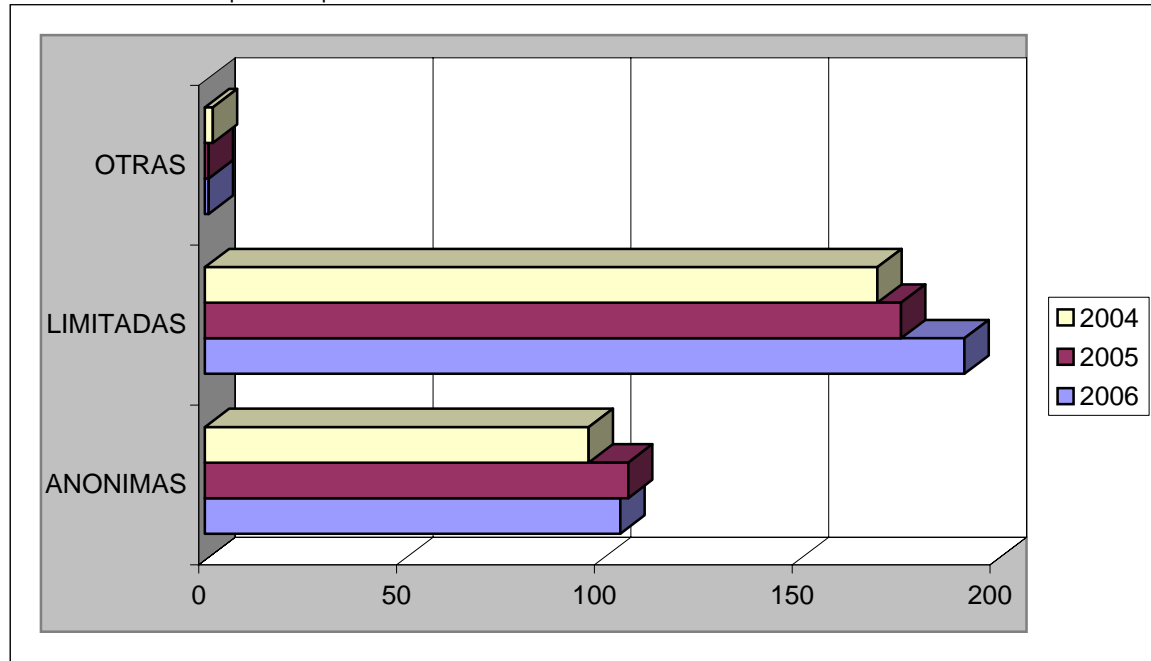

Distribución de escisiones parciales por forma social en el último año

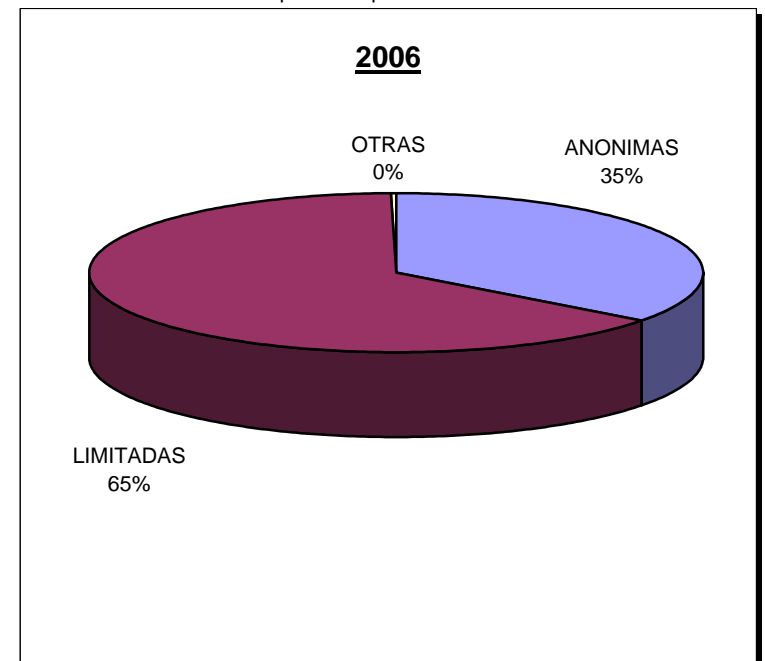

Escisiones parciales

Nacional

Ejercicio 2006

Distribución de capitales en sociedades anónimas escindidas (miles de euros)

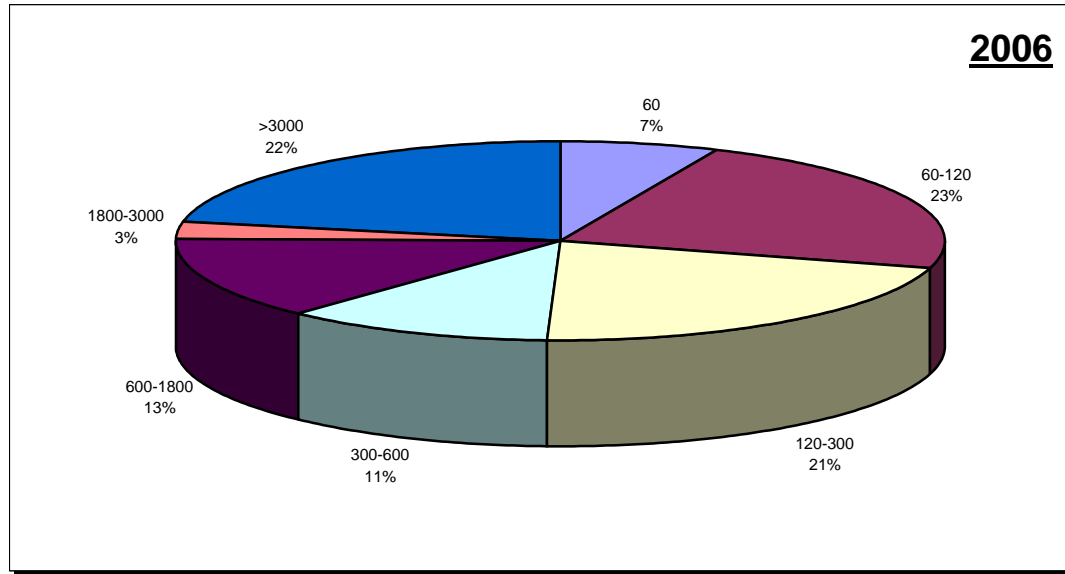

Distribución de capitales en sociedades limitadas escindidas (miles de euros)

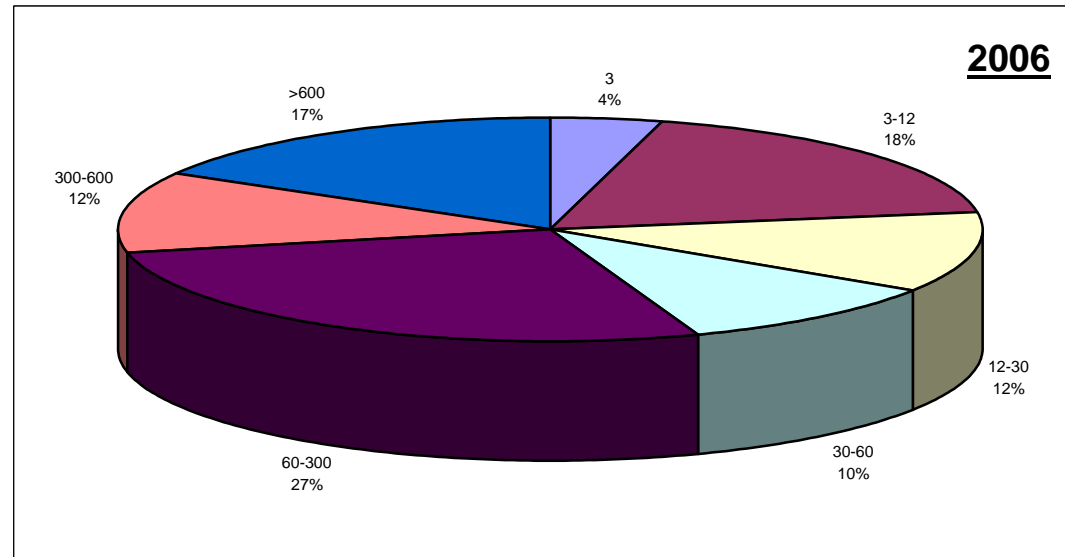

Escisiones parciales

Autonomías

Ejercicio 2006

Sociedades escindidas parcialmente

AUTONOMIA	Totales	ANONIMAS		LIMITADAS		OTRAS	
		Número		Número		Número	
ANDALUCIA	23	1		22		0	
ARAGON	4	2		2		0	
ASTURIAS	4	0		4		0	
BALEARES	4	0		4		0	
CANARIAS	7	1		6		0	
CANTABRIA	3	0		3		0	
CASTILLA-LEON	11	2		9		0	
CASTILLA-LA MANCHA	7	2		5		0	
CATALUÑA	72	34		38		0	
CEUTA Y MELILLA	0	0		0		0	
COMUN. VALENCIANA	13	2		11		0	
EXTREMADURA	2	2		0		0	
GALICIA	16	7		9		0	
MADRID	89	31		57		1	
MURCIA	8	1		7		0	
NAVARRA	0	0		0		0	
PAIS VASCO	31	17		14		0	
LA RIOJA	4	3		1		0	
TOTALES	298	105		192		1	

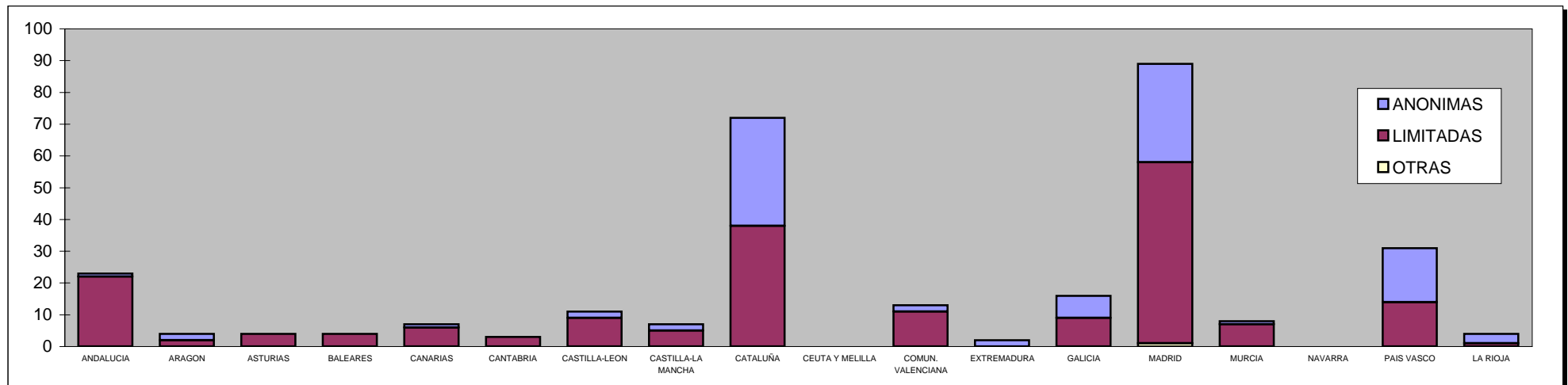

Escisiones parciales

Provincias

Ejercicio 2006

Sociedades escindidas parcialmente

PROVINCIA	Totales	ANONIMAS		LIMITADAS		OTRAS	
		Número		Número		Número	
ALAVA	4	3		1		0	
ALBACETE	1	0		1		0	
ALICANTE	3	1		2		0	
ALMERIA	3	0		3		0	
AVILA	0	0		0		0	
BADAJOS	2	2		0		0	
BALEARES	4	0		4		0	
BARCELONA	62	30		32		0	
BURGOS	3	2		1		0	
CACERES	0	0		0		0	
CADIZ	3	0		3		0	
CASTELLON	1	0		1		0	
CIUDAD REAL	0	0		0		0	
CORDOBA	1	0		1		0	
LA CORUÑA	10	4		6		0	
CUENCA	0	0		0		0	
GERONA	3	1		2		0	
GRANADA	1	0		1		0	
GUADALAJARA	3	1		2		0	
GUIPUZCOA	14	6		8		0	
HUELVA	1	0		1		0	
HUESCA	0	0		0		0	
JAEN	1	0		1		0	
LEON	1	0		1		0	
LERIDA	1	1		0		0	
LA RIOJA	4	3		1		0	

Escisiones parciales

Provincias

Ejercicio 2006

PROVINCIA	Totales	ANONIMAS		LIMITADAS		OTRAS	
		Número		Número		Número	
LUGO	0	0		0		0	
MADRID	89	31		57		1	
MALAGA	4	1		3		0	
MURCIA	8	1		7		0	
NAVARRA	0	0		0		0	
ORENSE	1	1		0		0	
ASTURIAS	4	0		4		0	
PALENCIA	0	0		0		0	
LAS PALMAS	3	0		3		0	
PONTEVEDRA	5	2		3		0	
SALAMANCA	0	0		0		0	
TENERIFE	4	1		3		0	
CANTABRIA	3	0		3		0	
SEGOVIA	0	0		0		0	
SEVILLA	9	0		9		0	
SORIA	0	0		0		0	
TARRAGONA	6	2		4		0	
TERUEL	0	0		0		0	
TOLEDO	3	1		2		0	
VALENCIA	9	1		8		0	
VALLADOLID	5	0		5		0	
VIZCAYA	13	8		5		0	
ZAMORA	2	0		2		0	
ZARAGOZA	4	2		2		0	
CEUTA	0	0		0		0	
MELILLA	0	0		0		0	
TOTALES	298	105		192		1	

SUSPENSIONES DE PAGOS

Suspensiones de pagos

Nacional

Ejercicios 2004-2006

Suspensiones de pagos en los 3 últimos años

AÑO	Totales	ANONIMAS		LIMITADAS		OTRAS	
		Número		Número		Número	
2006	41	20		20		1	
2005	118	49		66		3	
2004	183	93		87		3	

Suspensiones de pagos en los 3 últimos años por forma social

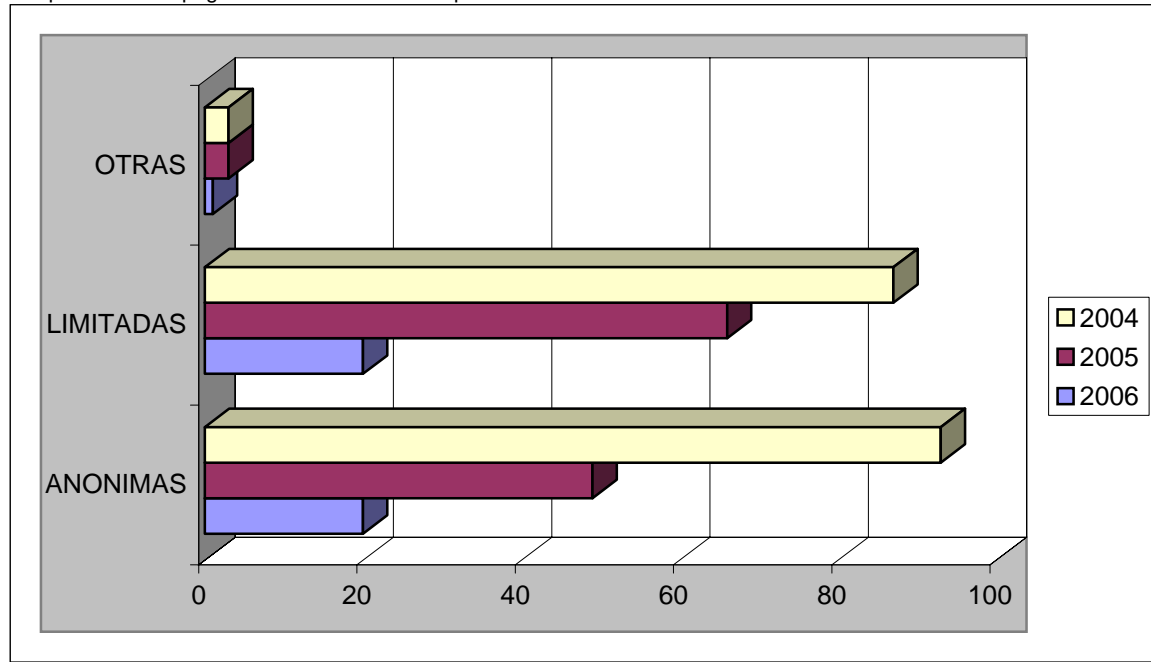

Distribución de suspensiones de pagos por forma social en el último año

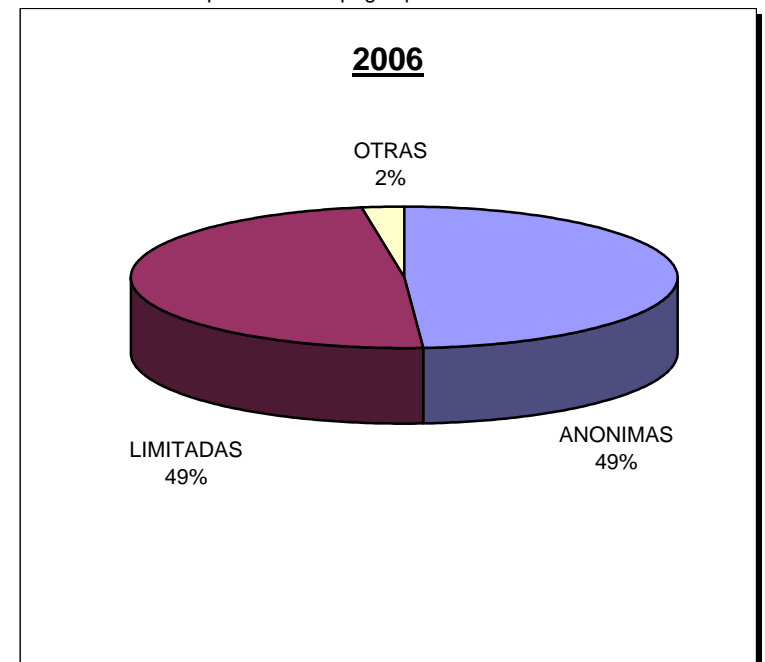

Suspensiones de pagos

Autonomías

Ejercicio 2006

Suspensiones de pagos

AUTONOMIA	Totales	ANONIMAS		LIMITADAS		OTRAS	
		Número		Número		Número	
ANDALUCIA	5	2		3		0	
ARAGON	1	1		0		0	
ASTURIAS	0	0		0		0	
BALEARES	3	0		3		0	
CANARIAS	0	0		0		0	
CANTABRIA	0	0		0		0	
CASTILLA-LEON	0	0		0		0	
CASTILLA-LA MANCHA	1	1		0		0	
CATALUÑA	17	12		5		0	
CEUTA Y MELILLA	0	0		0		0	
COMUN. VALENCIANA	3	0		3		0	
EXTREMADURA	0	0		0		0	
GALICIA	2	1		1		0	
MADRID	3	1		2		0	
MURCIA	1	0		1		0	
NAVARRA	0	0		0		0	
PAIS VASCO	5	2		2		1	
LA RIOJA	0	0		0		0	
TOTALES	41	20		20		1	

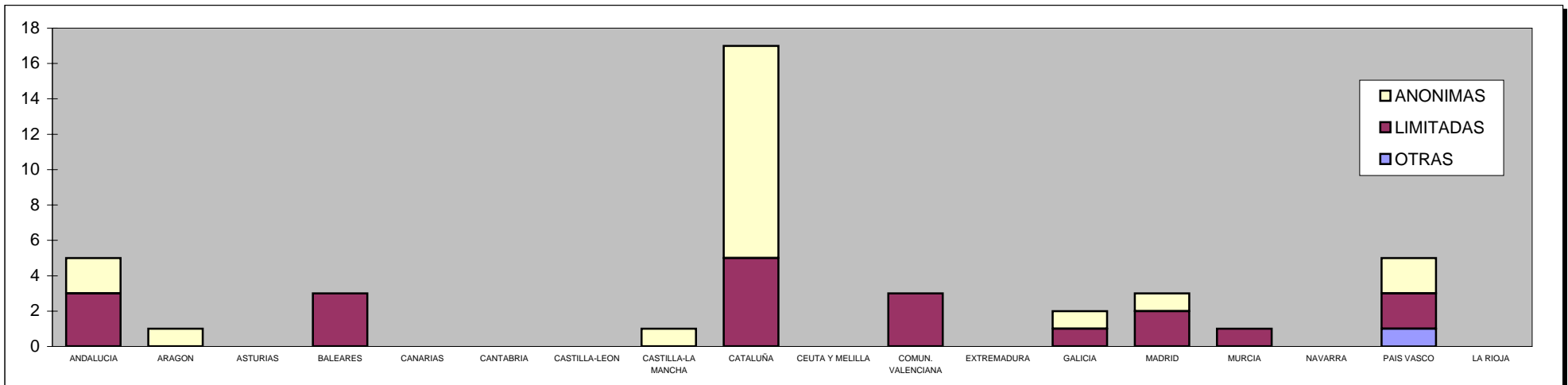

Suspensiones de pagos

Provincias

Ejercicio 2006

Suspensiones de pagos

PROVINCIA	Totales	ANONIMAS		LIMITADAS		OTRAS	
		Número		Número		Número	
ALAVA	1	1		0		0	
ALBACETE	0	0		0		0	
ALICANTE	1	0		1		0	
ALMERIA	0	0		0		0	
AVILA	0	0		0		0	
BADAJOS	0	0		0		0	
BALEARES	3	0		3		0	
BARCELONA	14	10		4		0	
BURGOS	0	0		0		0	
CACERES	0	0		0		0	
CADIZ	0	0		0		0	
CASTELLON	0	0		0		0	
CIUDAD REAL	0	0		0		0	
CORDOBA	0	0		0		0	
LA CORUÑA	1	1		0		0	
CUENCA	0	0		0		0	
GERONA	2	1		1		0	
GRANADA	1	1		0		0	
GUADALAJARA	1	1		0		0	
GUIPUZCOA	3	1		1		1	
HUELVA	0	0		0		0	
HUESCA	0	0		0		0	
JAEN	0	0		0		0	
LEON	0	0		0		0	
LERIDA	0	0		0		0	
LA RIOJA	0	0		0		0	

Suspensiones de pagos

Provincias

Ejercicio 2006

PROVINCIA	Totales	ANONIMAS		LIMITADAS		OTRAS	
		Número		Número		Número	
LUGO	0	0		0		0	
MADRID	3	1		2		0	
MALAGA	3	1		2		0	
MURCIA	1	0		1		0	
NAVARRA	0	0		0		0	
ORENSE	0	0		0		0	
ASTURIAS	0	0		0		0	
PALENCIA	0	0		0		0	
LAS PALMAS	0	0		0		0	
PONTEVEDRA	1	0		1		0	
SALAMANCA	0	0		0		0	
TENERIFE	0	0		0		0	
CANTABRIA	0	0		0		0	
SEGOVIA	0	0		0		0	
SEVILLA	1	0		1		0	
SORIA	0	0		0		0	
TARRAGONA	1	1		0		0	
TERUEL	0	0		0		0	
TOLEDO	0	0		0		0	
VALENCIA	2	0		2		0	
VALLADOLID	0	0		0		0	
VIZCAYA	1	0		1		0	
ZAMORA	0	0		0		0	
ZARAGOZA	1	1		0		0	
CEUTA	0	0		0		0	
MELILLA	0	0		0		0	
TOTALES	41	20		20		1	

QUIEBRAS

Quiebras

Nacional

Ejercicios 2004-2006

Quiebras en los 3 últimos años

AÑO	Totales	ANONIMAS		LIMITADAS		OTRAS	
		Número		Número		Número	
2006	113	43		62		8	
2005	294	87		202		5	
2004	731	192		532		7	

Quiebras en los 3 últimos años por forma social

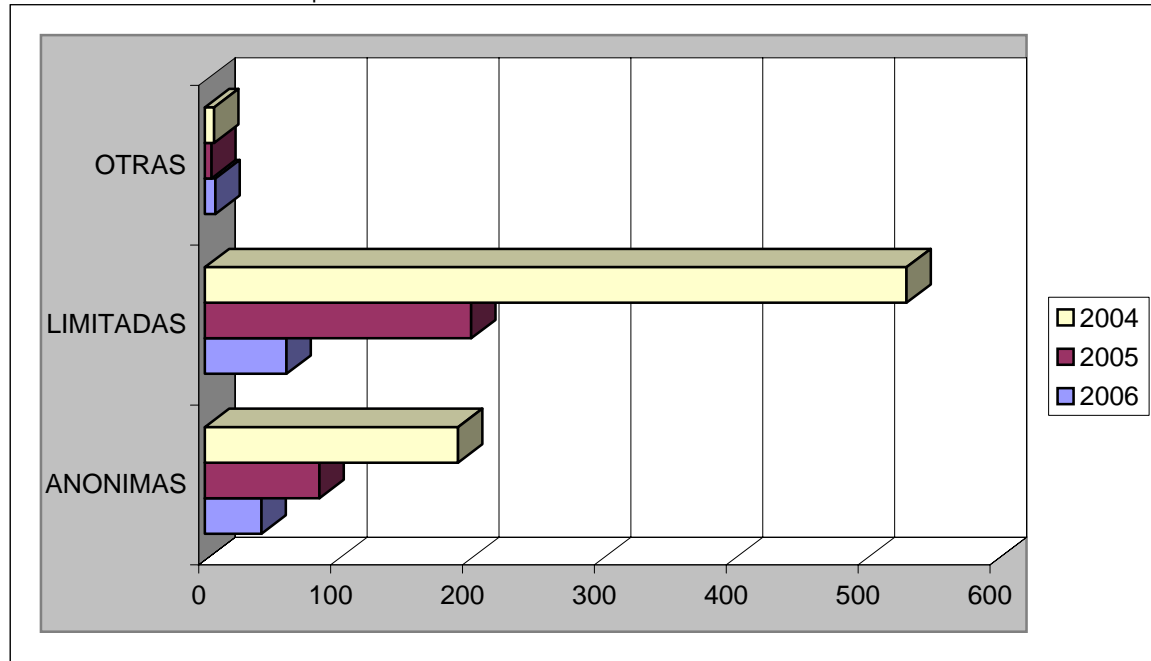

Distribución de quiebras por forma social en el último año

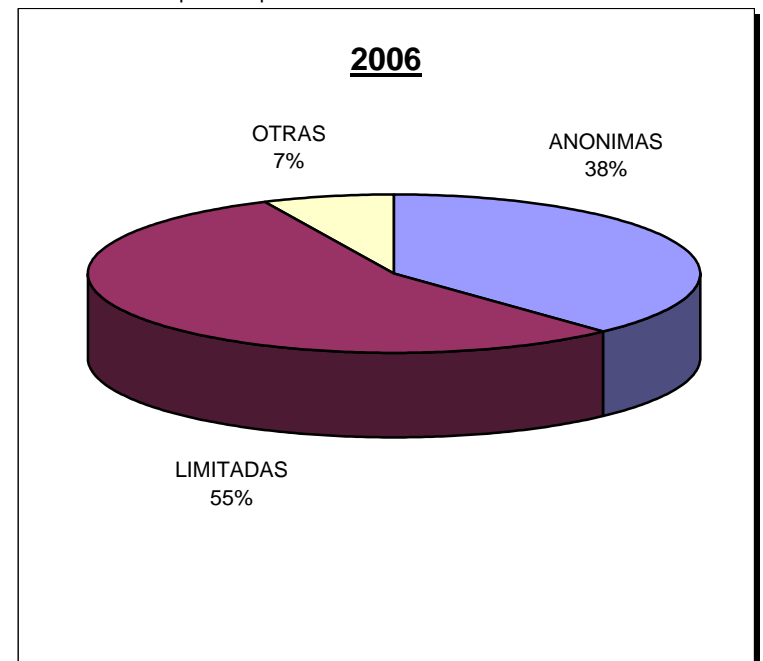

Quiebras

Autonomías

Ejercicio 2006

Quiebras

AUTONOMIA	Totales	ANONIMAS		LIMITADAS		OTRAS	
		Número		Número		Número	
ANDALUCIA	6	3		3		0	
ARAGON	1	0		1		0	
ASTURIAS	2	0		2		0	
BALEARES	7	0		4		3	
CANARIAS	1	0		1		0	
CANTABRIA	1	1		0		0	
CASTILLA-LEON	2	0		1		1	
CASTILLA-LA MANCHA	1	0		1		0	
CATALUÑA	49	13		34		2	
CEUTA Y MELILLA	0	0		0		0	
COMUN. VALENCIANA	4	2		1		1	
EXTREMADURA	0	0		0		0	
GALICIA	1	1		0		0	
MADRID	12	8		4		0	
MURCIA	0	0		0		0	
NAVARRA	0	0		0		0	
PAIS VASCO	26	15		10		1	
LA RIOJA	0	0		0		0	
TOTALES	113	43		62		8	

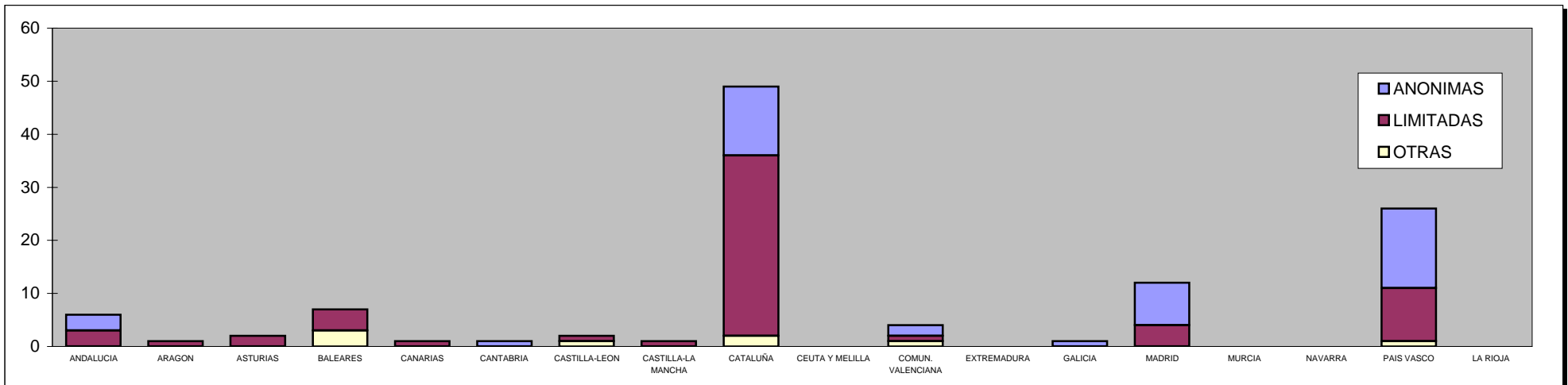

Quiebras

Provincias

Ejercicio 2006

Quiebras

PROVINCIA	Totales	ANONIMAS		LIMITADAS		OTRAS	
		Número		Número		Número	
ALAVA	1	1		0		0	
ALBACETE	0	0		0		0	
ALICANTE	0	0		0		0	
ALMERIA	0	0		0		0	
AVILA	0	0		0		0	
BADAJOS	0	0		0		0	
BALEARES	7	0		4		3	
BARCELONA	49	13		34		2	
BURGOS	2	0		1		1	
CACERES	0	0		0		0	
CADIZ	1	0		1		0	
CASTELLON	2	1		1		0	
CIUDAD REAL	0	0		0		0	
CORDOBA	0	0		0		0	
LA CORUÑA	1	1		0		0	
CUENCA	0	0		0		0	
GERONA	0	0		0		0	
GRANADA	0	0		0		0	
GUADALAJARA	0	0		0		0	
GUIPUZCOA	15	9		5		1	
HUELVA	0	0		0		0	
HUESCA	0	0		0		0	
JAEN	1	0		1		0	
LEON	0	0		0		0	
LERIDA	0	0		0		0	
LA RIOJA	0	0		0		0	

Quiebras

Provincias

Ejercicio 2006

PROVINCIA	Totales	ANONIMAS		LIMITADAS		OTRAS	
		Número		Número		Número	
LUGO	0	0		0		0	
MADRID	12	8		4		0	
MALAGA	2	2		0		0	
MURCIA	0	0		0		0	
NAVARRA	0	0		0		0	
ORENSE	0	0		0		0	
ASTURIAS	2	0		2		0	
PALENCIA	0	0		0		0	
LAS PALMAS	0	0		0		0	
PONTEVEDRA	0	0		0		0	
SALAMANCA	0	0		0		0	
TENERIFE	1	0		1		0	
CANTABRIA	1	1		0		0	
SEGOVIA	0	0		0		0	
SEVILLA	2	1		1		0	
SORIA	0	0		0		0	
TARRAGONA	0	0		0		0	
TERUEL	0	0		0		0	
TOLEDO	1	0		1		0	
VALENCIA	2	1		0		1	
VALLADOLID	0	0		0		0	
VIZCAYA	10	5		5		0	
ZAMORA	0	0		0		0	
ZARAGOZA	1	0		1		0	
CEUTA	0	0		0		0	
MELILLA	0	0		0		0	
TOTALES	113	43		62		8	

DECLARACIONES CONCURSALES

Declaraciones concursales

Nacional

Ejercicios 2004-2006

Declaraciones concursales en los 3 últimos años

AÑO	Totales	ANONIMAS		LIMITADAS		OTRAS	
		Número		Número		Número	
2006	882	239		637		6	
2005	763	222		535		6	
2004	77	22		53		2	

Declaraciones concursales en los 3 últimos años por forma social

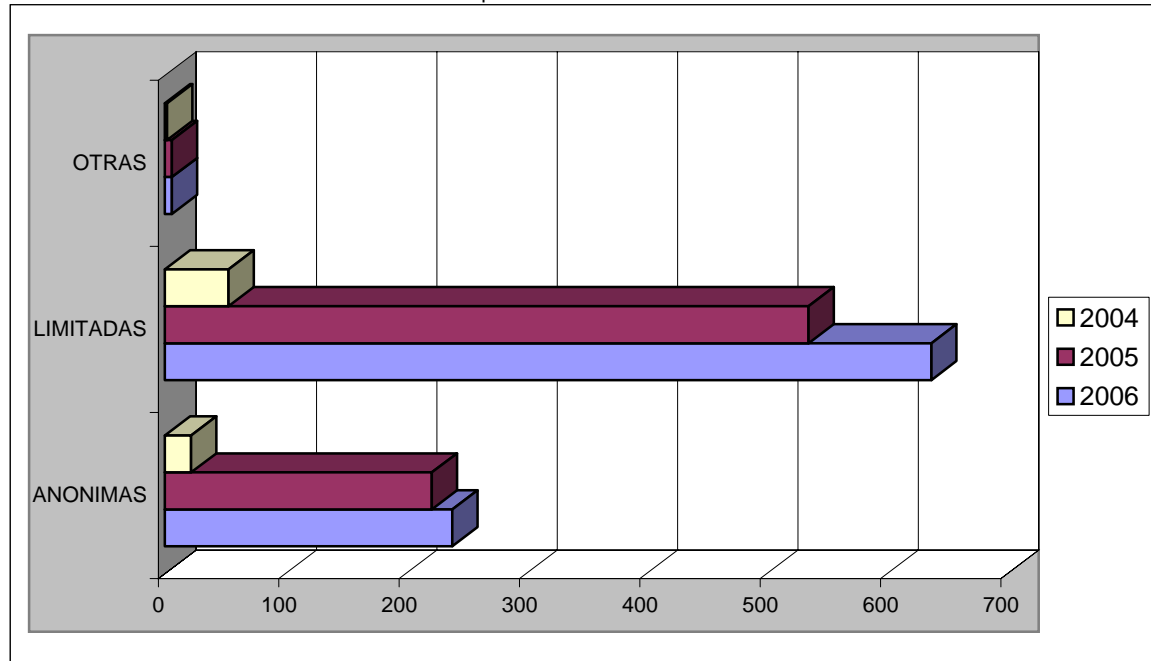

Distribución de declaraciones concursales por forma social en el último año

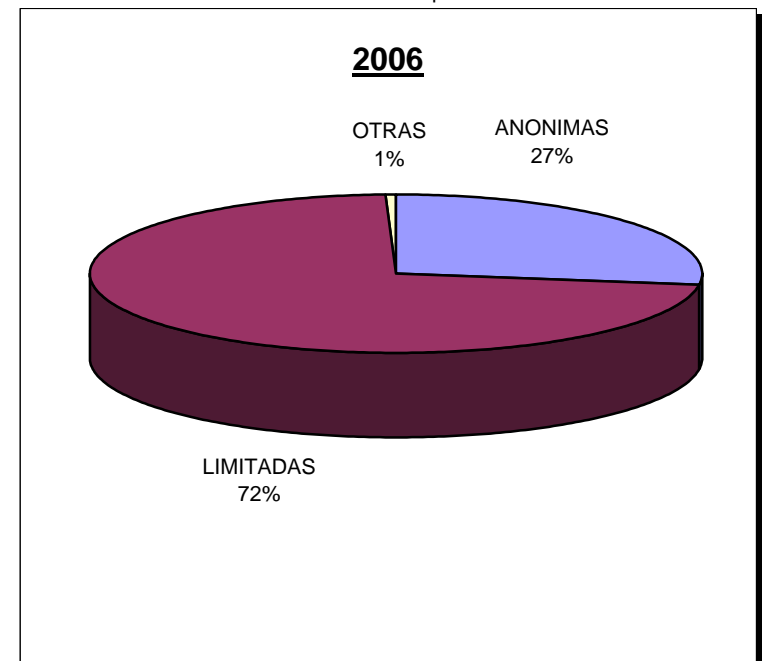

Declaraciones concursales

Autonomías

Ejercicio 2006

Declaraciones concursales

AUTONOMIA	Totales	ANONIMAS		LIMITADAS		OTRAS	
		Número		Número		Número	
ANDALUCIA	94	20		72		2	
ARAGON	42	10		32		0	
ASTURIAS	29	9		19		1	
BALEARES	57	6		51		0	
CANARIAS	10	1		8		1	
CANTABRIA	17	5		12		0	
CASTILLA-LEON	26	6		20		0	
CASTILLA-LA MANCHA	10	4		6		0	
CATALUÑA	206	77		129		0	
CEUTA Y MELILLA	1	0		1		0	
COMUN. VALENCIANA	116	20		96		0	
EXTREMADURA	10	4		6		0	
GALICIA	41	11		30		0	
MADRID	104	32		71		1	
MURCIA	17	4		13		0	
NAVARRA	19	3		15		1	
PAIS VASCO	75	26		49		0	
LA RIOJA	8	1		7		0	
TOTALES	882	239		637		6	

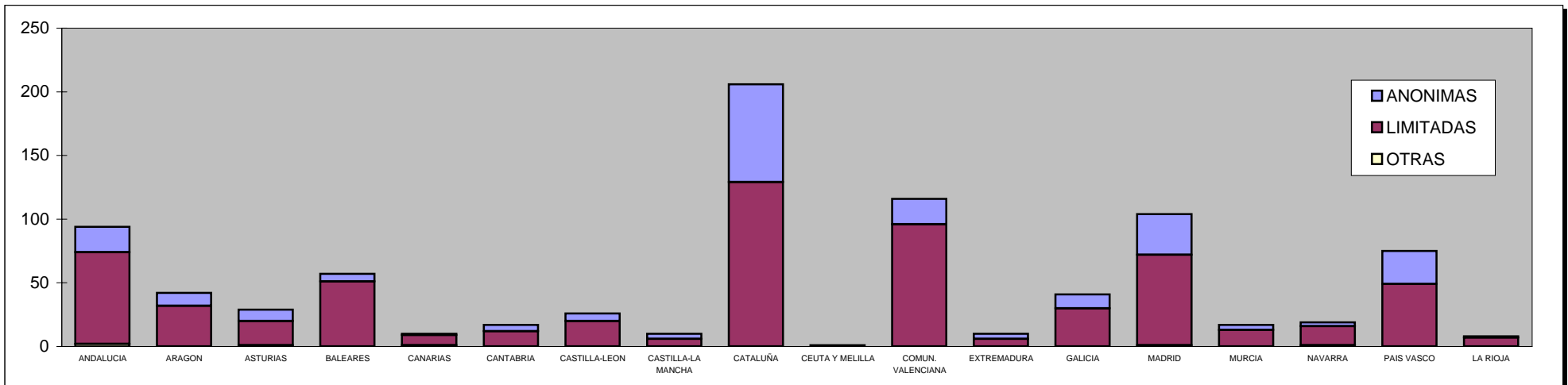

Declaraciones concursales

Provincias

Ejercicio 2006

Declaraciones concursales

PROVINCIA	Totales	ANONIMAS		LIMITADAS		OTRAS	
		Número		Número		Número	
ALAVA	15	5		10		0	
ALBACETE	6	2		4		0	
ALICANTE	41	3		38		0	
ALMERIA	13	4		9		0	
AVILA	0	0		0		0	
BADAJOS	7	4		3		0	
BALEARES	57	6		51		0	
BARCELONA	173	66		107		0	
BURGOS	5	1		4		0	
CACERES	3	0		3		0	
CADIZ	13	1		12		0	
CASTELLON	16	3		13		0	
CIUDAD REAL	0	0		0		0	
CORDOBA	12	1		9		2	
LA CORUÑA	21	5		16		0	
CUENCA	0	0		0		0	
GERONA	12	6		6		0	
GRANADA	5	2		3		0	
GUADALAJARA	1	0		1		0	
GUIPUZCOA	23	4		19		0	
HUELVA	1	1		0		0	
HUESCA	13	5		8		0	
JAEN	3	1		2		0	
LEON	7	1		6		0	
LERIDA	10	2		8		0	
LA RIOJA	8	1		7		0	

Declaraciones concursales

Provincias

Ejercicio 2006

PROVINCIA	Totales	ANONIMAS		LIMITADAS		OTRAS	
		Número		Número		Número	
LUGO	6	3		3		0	
MADRID	104	32		71		1	
MALAGA	33	5		28		0	
MURCIA	17	4		13		0	
NAVARRA	19	3		15		1	
ORENSE	4	1		3		0	
ASTURIAS	29	9		19		1	
PALENCIA	1	0		1		0	
LAS PALMAS	8	1		6		1	
PONTEVEDRA	10	2		8		0	
SALAMANCA	6	2		4		0	
TENERIFE	2	0		2		0	
CANTABRIA	17	5		12		0	
SEGOVIA	0	0		0		0	
SEVILLA	14	5		9		0	
SORIA	1	1		0		0	
TARRAGONA	11	3		8		0	
TERUEL	0	0		0		0	
TOLEDO	3	2		1		0	
VALENCIA	59	14		45		0	
VALLADOLID	5	1		4		0	
VIZCAYA	37	17		20		0	
ZAMORA	1	0		1		0	
ZARAGOZA	29	5		24		0	
CEUTA	1	0		1		0	
MELILLA	0	0		0		0	
TOTALES	882	239		637		6	

SOCIEDADES UNIPERSONALES

Sociedades unipersonales. Declaración

Autonomías

Ejercicio 2006

Sociedades unipersonales declaradas

AUTONOMIA	Totales	ANONIMAS		LIMITADAS		OTRAS	
		Número		Número		Número	
ANDALUCIA	8.038	138		7.887		13	
ARAGON	1.077	39		1.033		5	
ASTURIAS	688	30		654		4	
BALEARES	1.593	29		1.561		3	
CANARIAS	2.208	40		2.163		5	
CANTABRIA	417	11		403		3	
CASTILLA-LEON	1.604	59		1.542		3	
CASTILLA-LA MANCHA	2.005	37		1.963		5	
CATALUÑA	8.994	509		8.451		34	
CEUTA Y MELILLA	79	1		77		1	
COMUN. VALENCIANA	5.953	126		5.822		5	
EXTREMADURA	868	21		842		5	
GALICIA	2.513	65		2.445		3	
MADRID	9.795	489		9.287		19	
MURCIA	1.756	15		1.741		0	
NAVARRA	357	25		332		0	
PAIS VASCO	1.917	109		1.798		10	
LA RIOJA	246	13		232		1	
TOTALES	50.108	1.756		48.233		119	

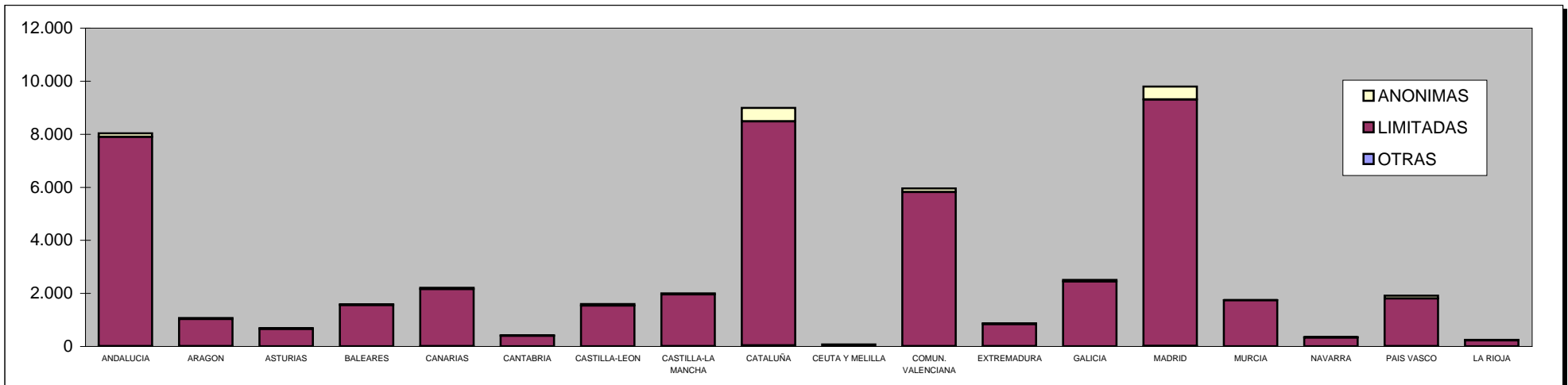

Sociedades unipersonales. Declaración

Nacional

Ejercicio 2006

Distribución de capitales en sociedades unipersonales anónimas (miles de euros)

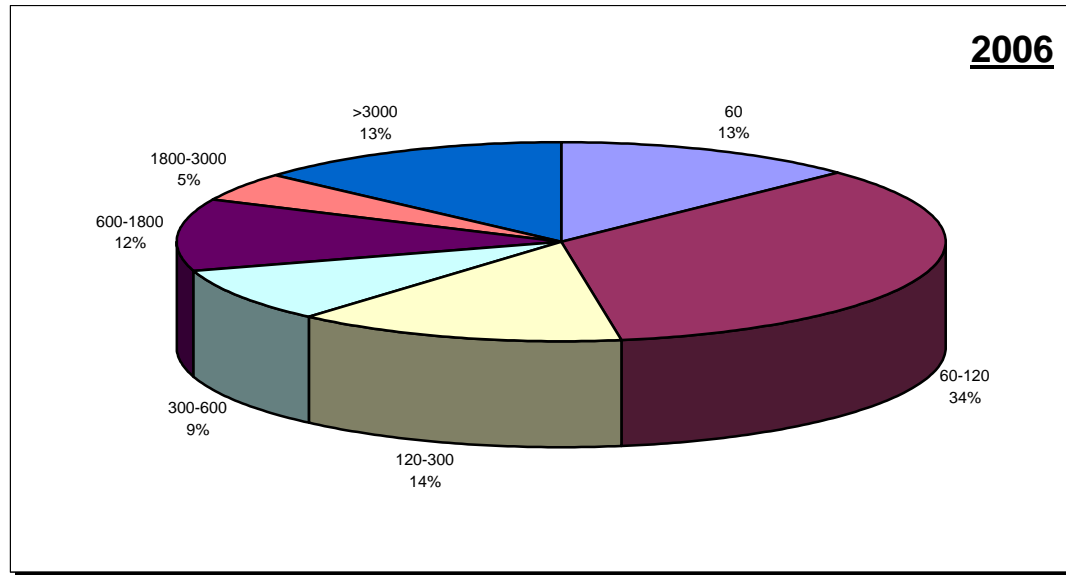

Distribución de capitales en sociedades unipersonales limitadas (miles de euros)

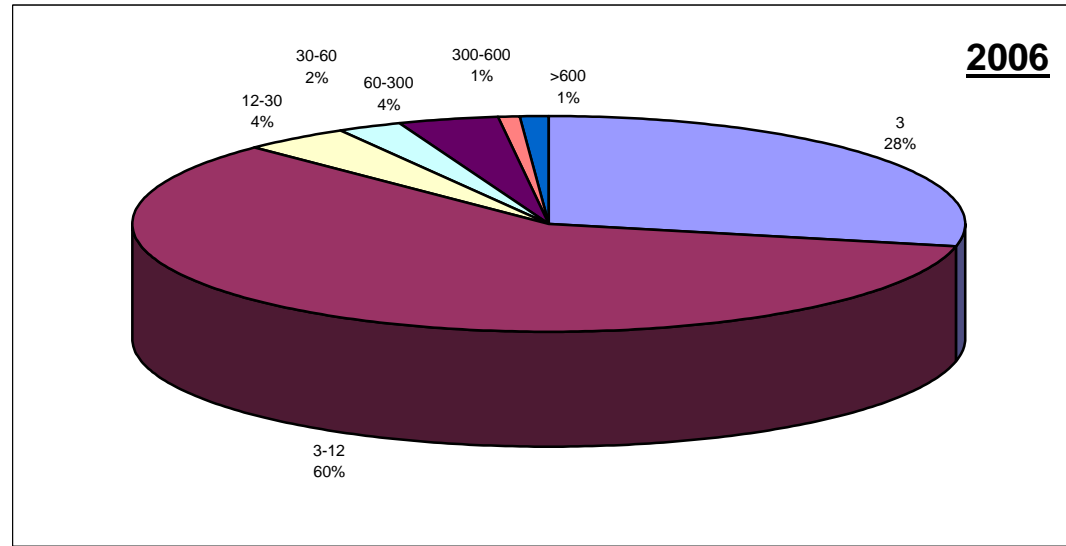

Sociedades unipersonales. Pérdida

Autonomías

Ejercicio 2006

Sociedades unipersonales. Pérdida

AUTONOMIA	Totales	ANONIMAS		LIMITADAS		OTRAS	
		Número		Número		Número	
ANDALUCIA	793	30		757		6	
ARAGON	126	10		115		1	
ASTURIAS	72	5		67		0	
BALEARES	229	13		214		2	
CANARIAS	216	6		210		0	
CANTABRIA	45	3		42		0	
CASTILLA-LEON	175	12		163		0	
CASTILLA-LA MANCHA	119	4		114		1	
CATALUÑA	1.237	67		1.149		21	
CEUTA Y MELILLA	12	2		9		1	
COMUN. VALENCIANA	695	22		672		1	
EXTREMADURA	44	1		43		0	
GALICIA	265	14		251		0	
MADRID	1.012	73		938		1	
MURCIA	115	6		109		0	
NAVARRA	47	4		43		0	
PAIS VASCO	196	19		174		3	
LA RIOJA	20	3		17		0	
TOTALES	5.418	294		5.087		37	

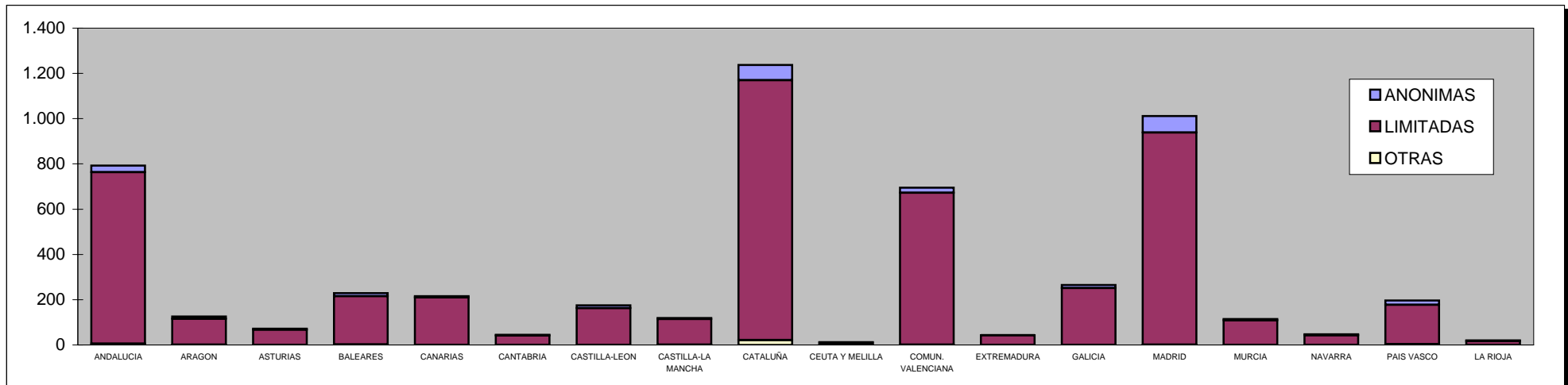

Capítulo

ÓRGANOS DE ADMINISTRACIÓN

Organos de administración

Nacional

Ejercicio 2006

Distribución por forma social

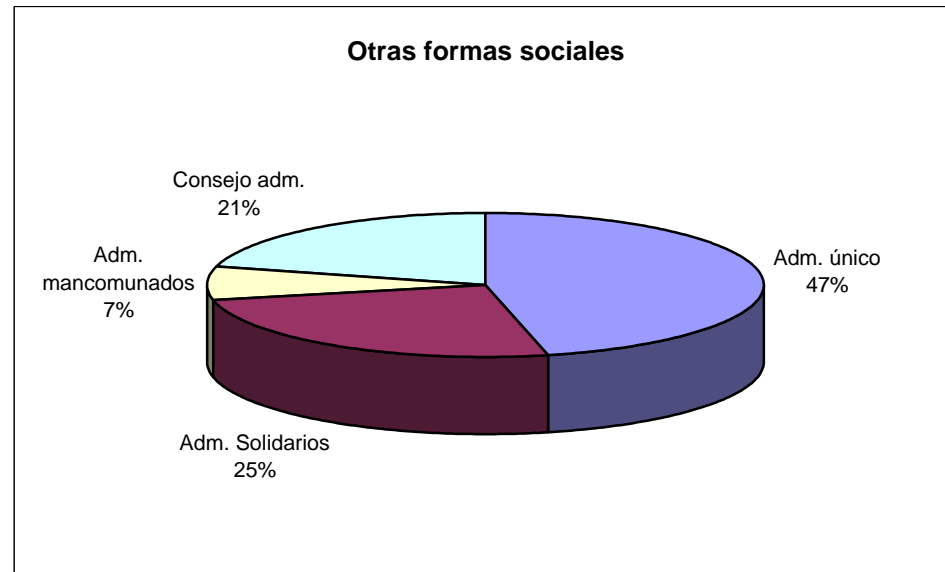
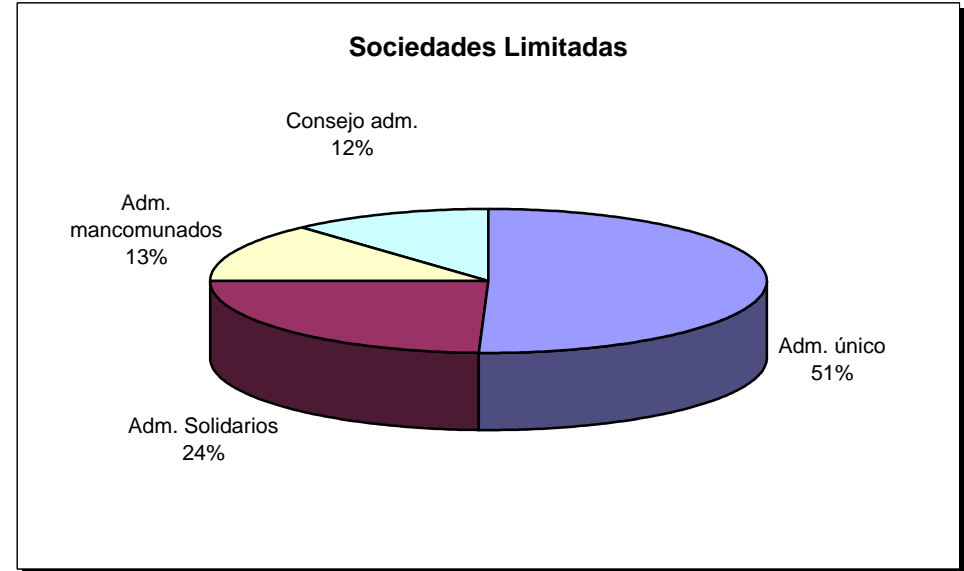
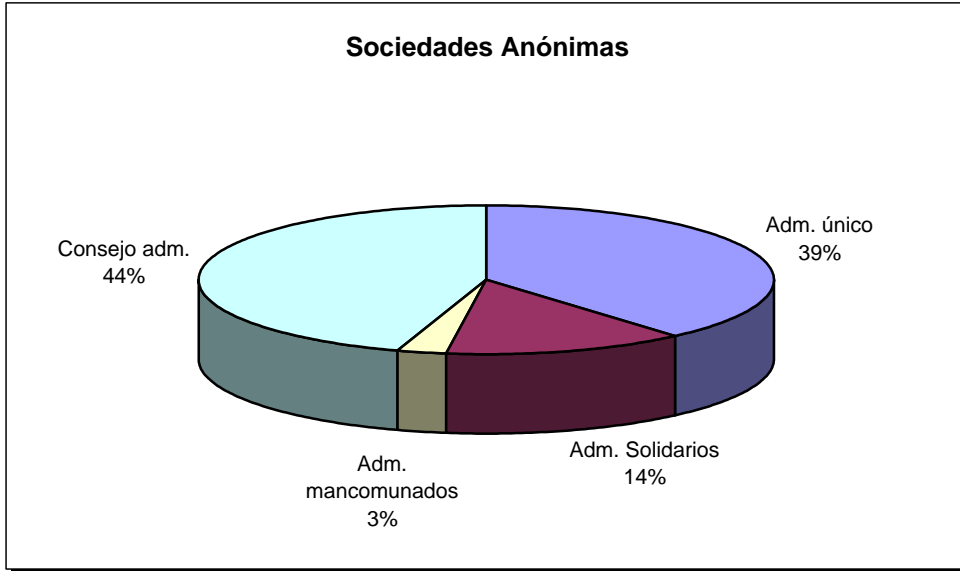

Organos de administración

Nacional

Ejercicio 2006

Distribución según capital social

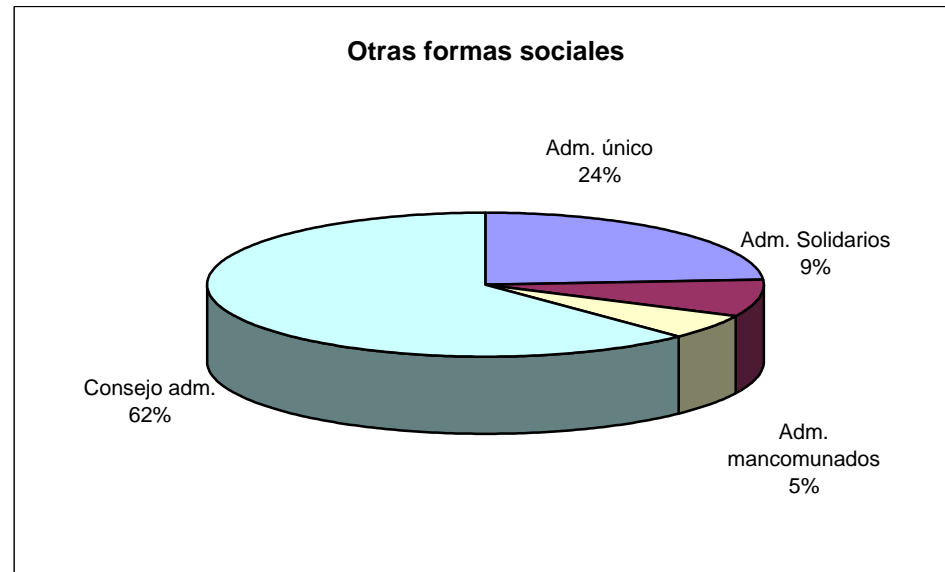
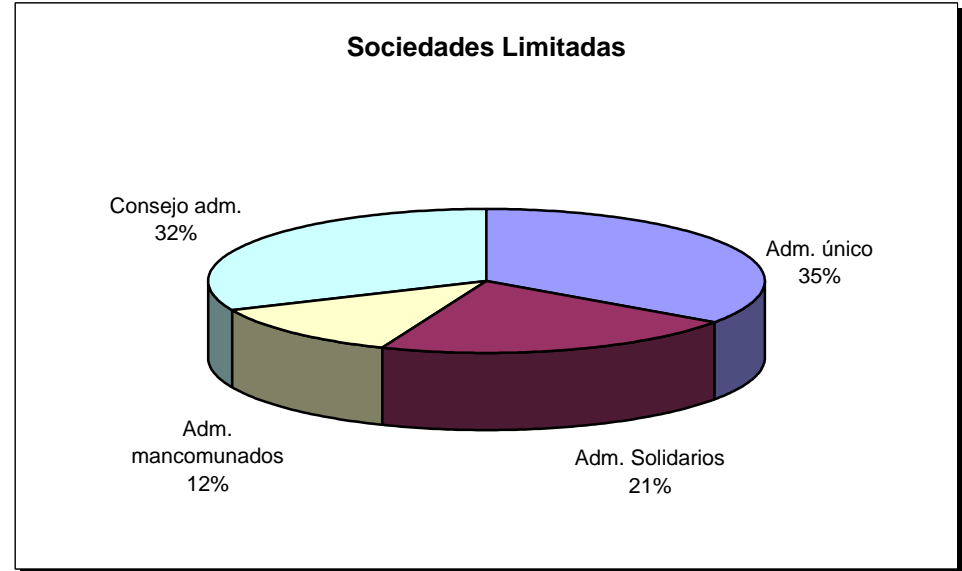
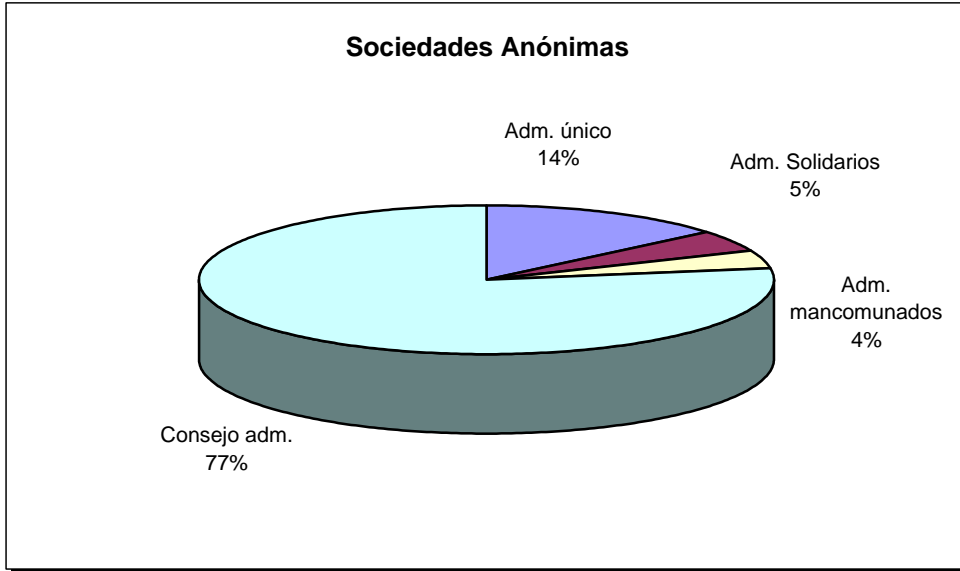

DEPÓSITO DE CUENTAS

Depósitos de cuentas

Nacional

Ejercicios 2004-2006

Depósitos de cuentas ordinarios

AÑO	Totales	ANONIMAS		LIMITADAS		OTRAS	
		Número		Número		Número	
2006	1.085.156	119.395		949.960		15.801	
2005	1.035.843	124.944		894.598		16.301	
2004	993.809	128.789		848.548		16.472	

Número de depósitos de cuentas ordinarios por forma social en los 3 últimos años

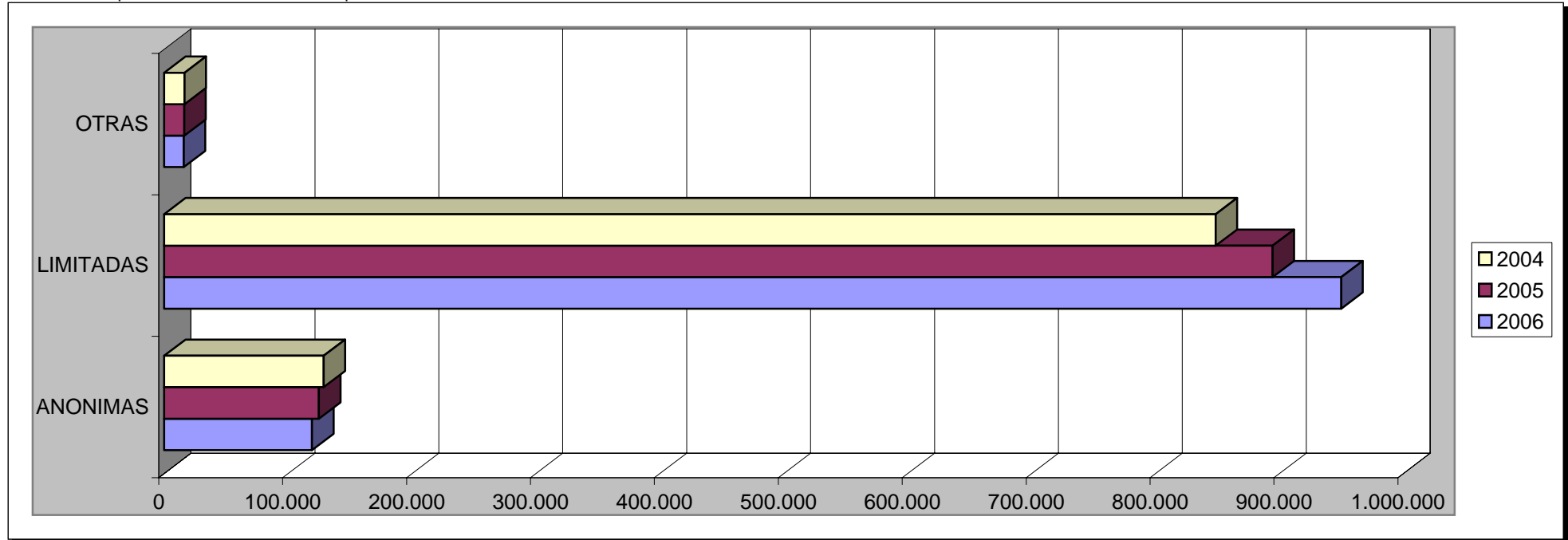

Depósitos de cuentas

Autonomías

Ejercicio 2006

Depósitos de cuentas ordinarios

AUTONOMIA	Totales	ANONIMAS		LIMITADAS		OTRAS	
		Número		Número		Número	
ANDALUCIA	150.450	10.643		138.249		1.558	
ARAGON	31.241	3.108		26.975		1.158	
ASTURIAS	18.477	2.157		15.991		329	
BALEARES	35.555	3.888		31.250		417	
CANARIAS	44.883	3.212		40.802		869	
CANTABRIA	9.989	1.095		8.824		70	
CASTILLA-LEON	43.607	4.372		38.377		858	
CASTILLA-LA MANCHA	39.495	2.980		35.624		891	
CATALUÑA	225.231	29.115		194.642		1.474	
CEUTA Y MELILLA	1.605	196		1.385		24	
COMUN. VALENCIANA	117.788	7.535		108.494		1.759	
EXTREMADURA	15.059	1.301		12.821		937	
GALICIA	58.391	4.011		53.392		988	
MADRID	193.430	33.385		157.078		2.967	
MURCIA	31.335	1.898		29.139		298	
NAVARRA	13.094	1.786		11.230		78	
PAIS VASCO	47.788	7.682		39.179		927	
LA RIOJA	7.738	1.031		6.508		199	
TOTALES	1.085.156	119.395		949.960		15.801	

Depósitos de cuentas

Autonomías

Ejercicio 2006

Comparativa de depósitos de cuentas en los 3 últimos años

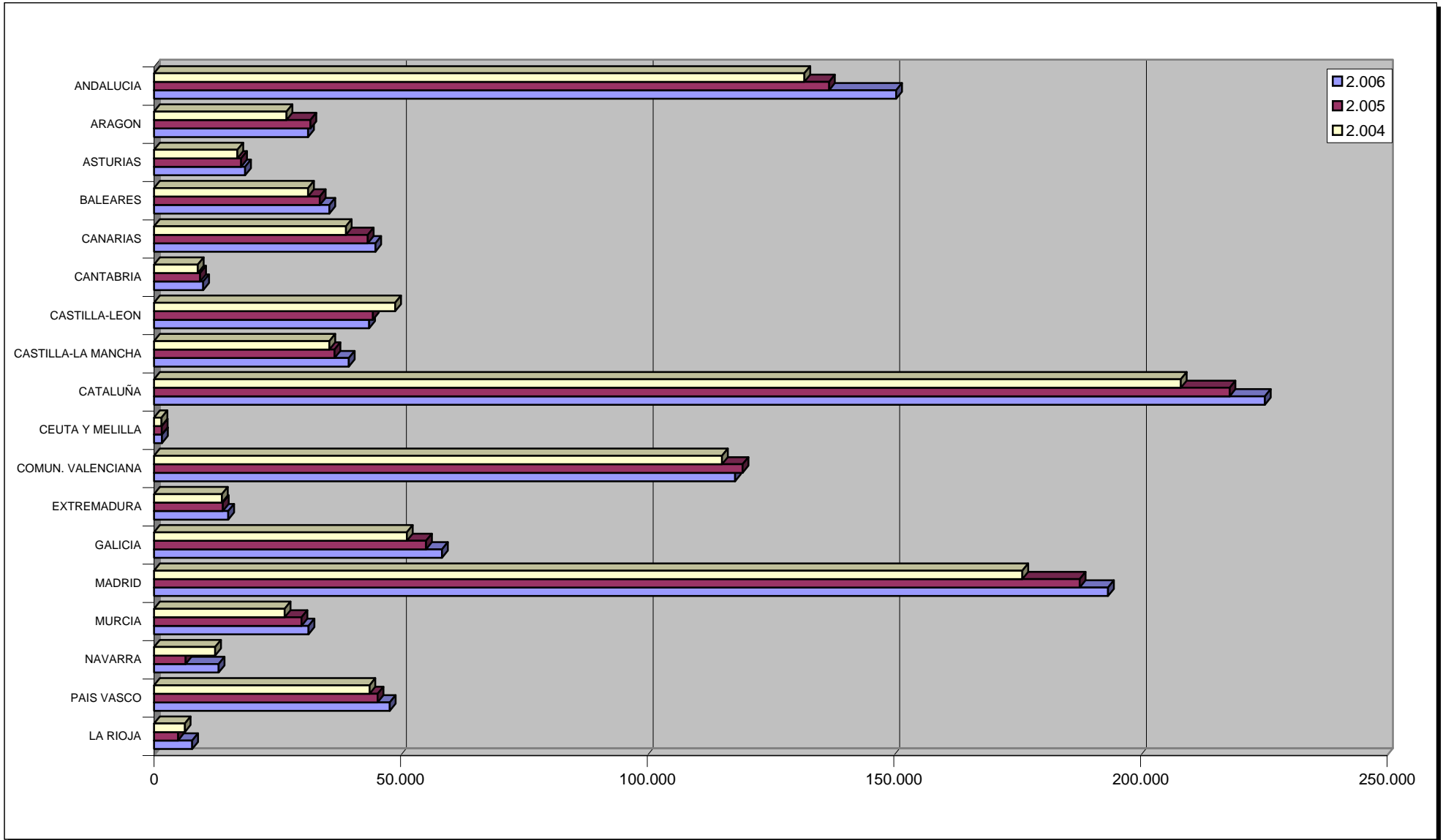

Depósitos de cuentas

Provincias

Ejercicio 2006

Depósitos de cuentas ordinarios

PROVINCIA	Totales	ANONIMAS		LIMITADAS		OTRAS	
		Número		Número		Número	
ALAVA	6.544	1.327		5.088		129	
ALBACETE	9.359	832		8.295		232	
ALICANTE	48.049	2.327		45.258		464	
ALMERIA	13.473	842		12.343		288	
AVILA	2.450	189		2.239		22	
BADAJOS	9.749	875		8.193		681	
BALEARES	35.555	3.888		31.250		417	
BARCELONA	171.419	23.866		146.592		961	
BURGOS	7.398	908		6.316		174	
CACERES	5.310	426		4.628		256	
CADIZ	16.482	1.189		15.068		225	
CASTELLON	15.719	1.090		14.395		234	
CIUDAD REAL	9.266	568		8.465		233	
CORDOBA	14.335	1.045		13.125		165	
LA CORUÑA	22.880	1.701		20.871		308	
CUENCA	3.931	318		3.481		132	
GERONA	23.684	2.581		20.940		163	
GRANADA	14.838	995		13.735		108	
GUADALAJARA	3.324	336		2.943		45	
GUIPUZCOA	14.011	2.077		11.682		252	
HUELVA	7.995	584		7.245		166	
HUESCA	5.389	499		4.821		69	
JAEN	7.619	500		7.017		102	
LEON	6.420	601		5.730		89	
LERIDA	12.058	1.040		10.901		117	
LA RIOJA	7.738	1.031		6.508		199	

Depósitos de cuentas

Provincias

Ejercicio 2006

PROVINCIA	Totales	ANONIMAS		LIMITADAS		OTRAS	
		Número		Número		Número	
LUGO	6.467	311		5.807		349	
MADRID	193.430	33.385		157.078		2.967	
MALAGA	42.144	2.702		39.257		185	
MURCIA	31.335	1.898		29.139		298	
NAVARRA	13.094	1.786		11.230		78	
ORENSE	6.247	461		5.730		56	
ASTURIAS	18.477	2.157		15.991		329	
PALENCIA	3.019	326		2.651		42	
LAS PALMAS	21.644	1.688		19.596		360	
PONTEVEDRA	22.797	1.538		20.984		275	
SALAMANCA	6.475	435		5.884		156	
TENERIFE	23.239	1.524		21.206		509	
CANTABRIA	9.989	1.095		8.824		70	
SEGOVIA	2.996	282		2.594		120	
SEVILLA	33.564	2.786		30.459		319	
SORIA	1.735	201		1.458		76	
TARRAGONA	18.070	1.628		16.209		233	
TERUEL	2.935	195		2.529		211	
TOLEDO	13.615	926		12.440		249	
VALENCIA	54.020	4.118		48.841		1.061	
VALLADOLID	10.305	1.251		8.918		136	
VIZCAYA	27.233	4.278		22.409		546	
ZAMORA	2.809	179		2.587		43	
ZARAGOZA	22.917	2.414		19.625		878	
CEUTA	953	126		818		9	
MELILLA	652	70		567		15	
TOTALES	1.085.156	119.395		949.960		15.801	

Depósitos de cuentas consolidadas

Autonomías

Ejercicio 2006

Depósitos de cuentas consolidadas

AUTONOMIA	Totales	ANONIMAS		LIMITADAS		OTRAS	
		Número		Número		Número	
ANDALUCIA	199	87		97		15	
ARAGON	62	33		25		4	
ASTURIAS	33	23		8		2	
BALEARES	46	20		24		2	
CANARIAS	81	44		35		2	
CANTABRIA	26	16		9		1	
CASTILLA-LEON	58	32		20		6	
CASTILLA-LA MANCHA	35	20		11		4	
CATALUÑA	630	345		262		23	
CEUTA Y MELILLA	1	1		0		0	
COMUN. VALENCIANA	199	114		82		3	
EXTREMADURA	14	6		3		5	
GALICIA	116	61		53		2	
MADRID	765	499		229		37	
MURCIA	37	15		19		3	
NAVARRA	46	31		11		4	
PAIS VASCO	122	71		41		10	
LA RIOJA	13	7		5		1	
TOTALES	2.483	1.425		934		124	

Depósitos de cuentas digitales

Nacional

Ejercicios 2004-2006

Depósitos de cuentas digitales

AÑO	Totales	ANONIMAS		LIMITADAS		OTRAS	
		Número		Número		Número	
2006	568.633	53.239		508.890		6.504	
2005	482.891	49.246		427.640		6.005	
2004	402.329	44.822		352.011		5.496	

Evolución de los depósitos de cuentas digitales en los 3 últimos años

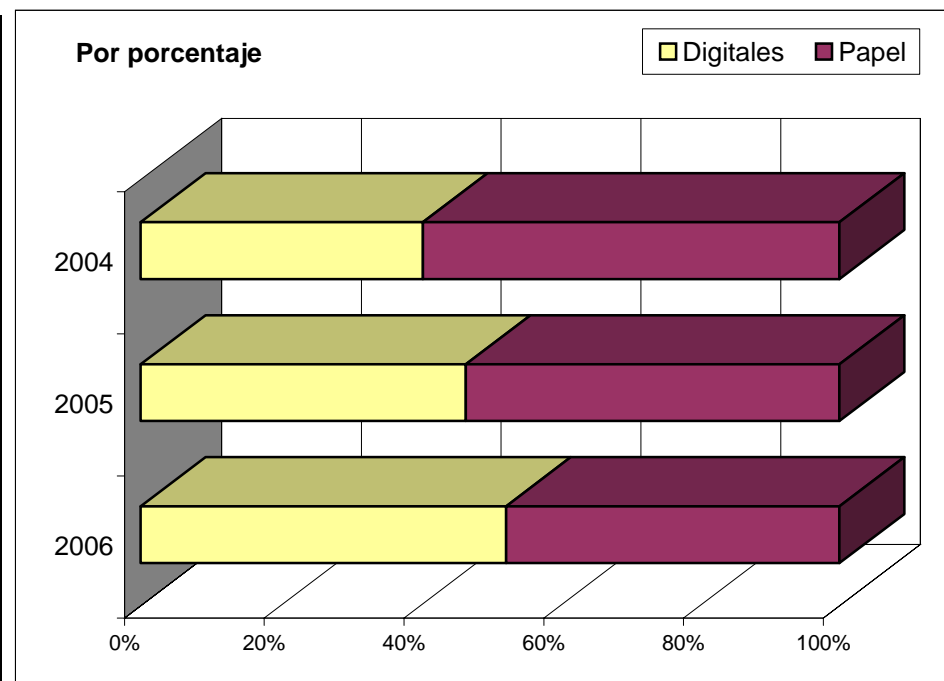
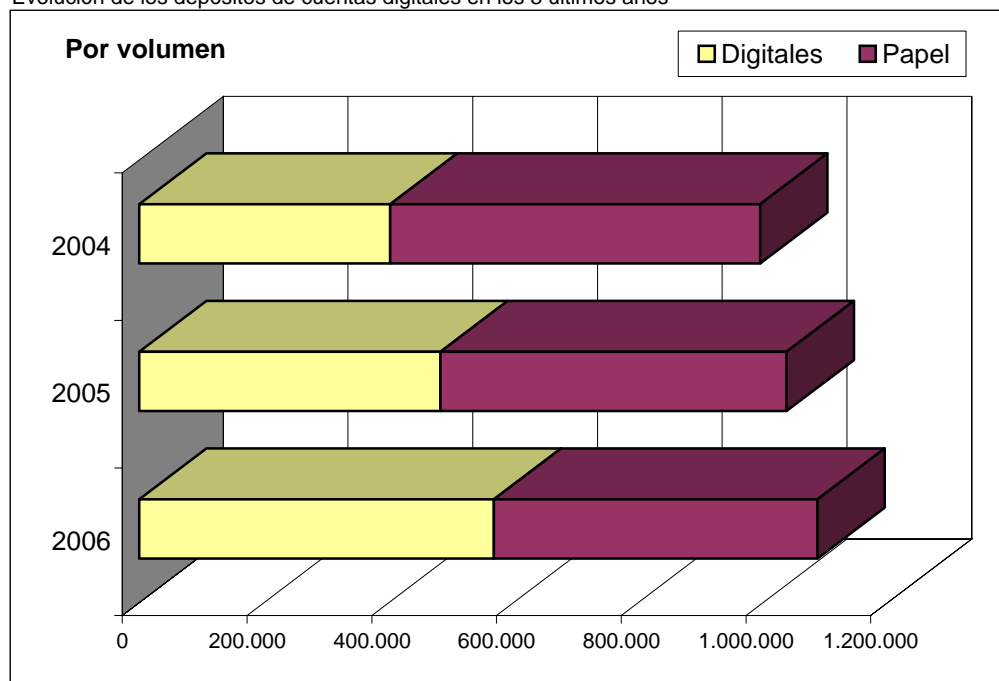

Depósitos de cuentas digitales

Autonomías

Ejercicio 2006

Depósitos de cuentas digitales

AUTONOMIA	Totales	ANONIMAS		LIMITADAS		OTRAS	
		Número		Número		Número	
ANDALUCIA	75.706	4.690		70.294		722	
ARAGON	16.146	1.472		14.074		600	
ASTURIAS	12.718	1.305		11.171		242	
BALEARES	10.869	1.013		9.700		156	
CANARIAS	24.471	1.418		22.699		354	
CANTABRIA	1.858	181		1.655		22	
CASTILLA-LEON	23.273	2.250		20.639		384	
CASTILLA-LA MANCHA	23.565	1.559		21.518		488	
CATALUÑA	129.418	13.666		115.291		461	
CEUTA Y MELILLA	889	99		777		13	
COMUN. VALENCIANA	80.664	4.277		75.268		1.119	
EXTREMADURA	7.635	637		6.601		397	
GALICIA	14.997	1.069		13.676		252	
MADRID	95.748	13.994		81.039		715	
MURCIA	15.072	782		14.163		127	
NAVARRA	8.707	1.092		7.584		31	
PAIS VASCO	22.800	3.317		19.170		313	
LA RIOJA	4.097	418		3.571		108	
TOTALES	568.633	53.239		508.890		6.504	

Depósitos de cuentas digitales

Autonomías

Ejercicio 2006

Evolución de los depósitos de cuentas digitales en los 3 últimos años

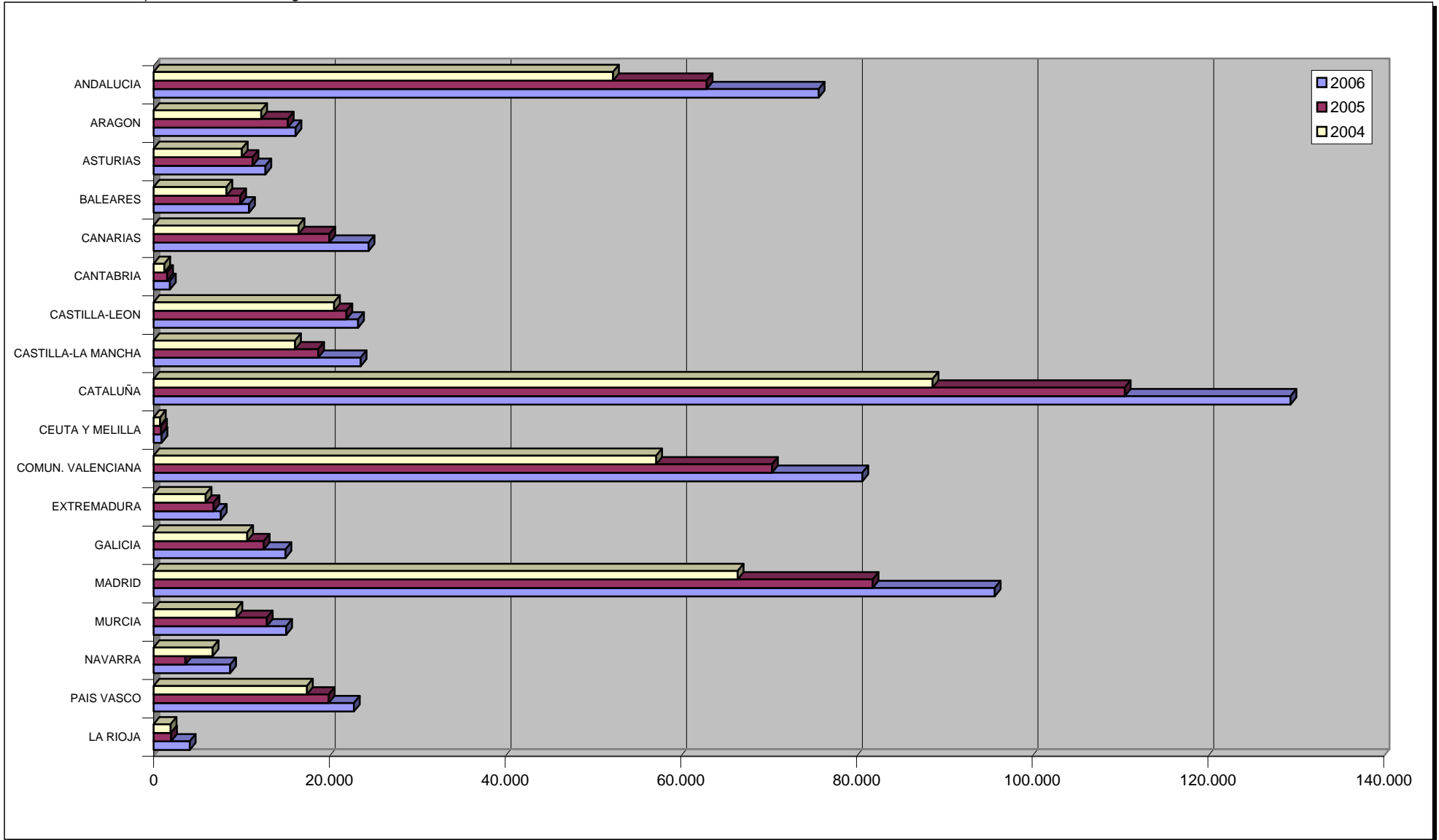

Depósitos de cuentas digitales

Provincias

Ejercicio 2006

Depósitos de cuentas digitales

PROVINCIA	Totales	ANONIMAS		LIMITADAS		OTRAS	
		Número		Número		Número	
ALAVA	4.235	783		3.403		49	
ALBACETE	5.244	436		4.695		113	
ALICANTE	36.971	1.406		35.210		355	
ALMERIA	9.168	498		8.500		170	
AVILA	1.678	124		1.544		10	
BADAJOS	3.671	334		3.113		224	
BALEARES	10.869	1.013		9.700		156	
BARCELONA	98.257	11.319		86.731		207	
BURGOS	4.298	468		3.736		94	
CACERES	3.964	303		3.488		173	
CADIZ	11.812	687		10.994		131	
CASTELLON	11.880	679		11.049		152	
CIUDAD REAL	6.999	369		6.471		159	
CORDOBA	8.034	511		7.449		74	
LA CORUÑA	5.207	375		4.779		53	
CUENCA	2.010	177		1.778		55	
GERONA	12.376	998		11.312		66	
GRANADA	7.327	472		6.811		44	
GUADALAJARA	1.528	154		1.356		18	
GUIPUZCOA	9.907	1.255		8.538		114	
HUELVA	4.111	270		3.750		91	
HUESCA	2.757	257		2.460		40	
JAEN	3.357	193		3.133		31	
LEON	2.687	249		2.405		33	
LERIDA	6.894	468		6.368		58	
LA RIOJA	4.097	418		3.571		108	

Depósitos de cuentas digitales

Provincias

Ejercicio 2006

PROVINCIA	Totales	ANONIMAS		LIMITADAS		OTRAS	
		Número		Número		Número	
LUGO	2.038	125		1.793		120	
MADRID	95.748	13.994		81.039		715	
MALAGA	15.853	959		14.835		59	
MURCIA	15.072	782		14.163		127	
NAVARRA	8.707	1.092		7.584		31	
ORENSE	2.214	187		2.010		17	
ASTURIAS	12.718	1.305		11.171		242	
PALENCIA	1.633	187		1.421		25	
LAS PALMAS	12.815	799		11.859		157	
PONTEVEDRA	5.538	382		5.094		62	
SALAMANCA	2.782	170		2.554		58	
TENERIFE	11.656	619		10.840		197	
CANTABRIA	1.858	181		1.655		22	
SEGOVIA	1.770	174		1.523		73	
SEVILLA	16.044	1.100		14.822		122	
SORIA	1.259	121		1.102		36	
TARRAGONA	11.891	881		10.880		130	
TERUEL	2.074	118		1.800		156	
TOLEDO	7.784	423		7.218		143	
VALENCIA	31.813	2.192		29.009		612	
VALLADOLID	5.733	659		5.040		34	
VIZCAYA	8.658	1.279		7.229		150	
ZAMORA	1.433	98		1.314		21	
ZARAGOZA	11.315	1.097		9.814		404	
CEUTA	376	42		332		2	
MELILLA	513	57		445		11	
TOTALES	568.633	53.239		508.890		6.504	

Depósitos Telemáticos

Autonomías

Ejercicio 2006

Depósitos de cuentas en papel, soporte digital y telemáticos

AUTONOMIA	Totales	Papel		Soporte digital		Telemáticos	
	Total	Cantidad	%	Cantidad	%	Cantidad	%
ANDALUCIA	150.450	74.744	50	65.225	43	10.481	7
ARAGON	31.241	15.095	48	14.944	48	1.202	4
ASTURIAS	18.477	5.759	31	12.251	66	467	3
BALEARES	35.555	24.686	69	9.903	28	966	3
CANARIAS	44.883	20.412	45	19.742	44	4.729	11
CANTABRIA	9.989	8.131	81	1.744	17	114	1
CASTILLA-LEON	43.607	20.334	47	19.211	44	4.062	9
CASTILLA-LA MANCHA	39.495	15.930	40	17.508	44	6.057	15
CATALUÑA	225.231	95.813	43	107.229	48	22.189	10
CEUTA Y MELILLA	1.605	716	45	603	38	286	18
COMUN. VALENCIANA	117.788	37.124	32	49.212	42	31.452	27
EXTREMADURA	15.059	7.424	49	7.181	48	454	3
GALICIA	58.391	43.394	74	13.199	23	1.798	3
MADRID	193.430	97.682	50	86.003	44	9.745	5
MURCIA	31.335	16.263	52	11.349	36	3.723	12
NAVARRA	13.094	4.387	34	6.088	46	2.619	20
PAIS VASCO	47.788	24.988	52	21.099	44	1.701	4
LA RIOJA	7.738	3.641	47	4.085	53	12	0
TOTALES	1.085.156	516.523	48	466.576	43	102.057	9

Depósitos Telemáticos

Autonomías

Ejercicio 2006

Depósitos en papel, telemáticos y soporte digital

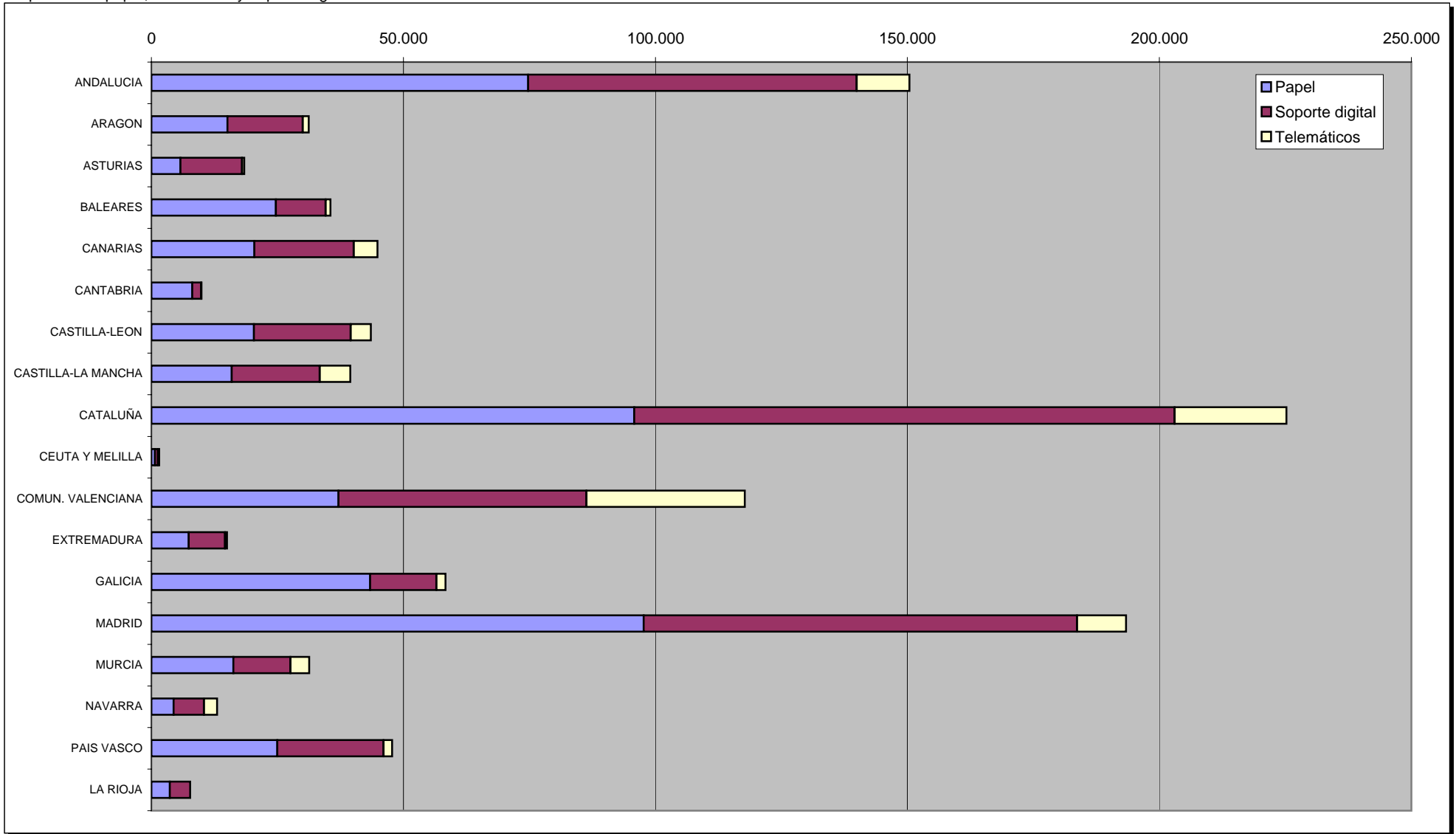

Depósitos Telemáticos

Provincias

Ejercicio 2006

Depósitos de cuentas en papel, soporte digital y telemáticos

PROVINCIA	Totales	Papel		Soporte digital		Telemáticos	
		Cantidad	%	Cantidad	%	Cantidad	%
ALAVA	6.544	2.309	35	4.137	63	98	1
ALBACETE	9.359	4.115	44	5.051	54	193	2
ALICANTE	48.049	11.078	23	19.583	41	17.388	36
ALMERIA	13.473	4.305	32	8.630	64	538	4
AVILA	2.450	772	32	1.318	54	360	15
BADAJOS	9.749	6.078	62	3.594	37	77	1
BALEARES	35.555	24.686	69	9.903	28	966	3
BARCELONA	171.419	73.162	43	86.536	50	11.721	7
BURGOS	7.398	3.100	42	3.871	52	427	6
CACERES	5.310	1.346	25	3.587	68	377	7
CADIZ	16.482	4.670	28	9.716	59	2.096	13
CASTELLON	15.719	3.839	24	7.492	48	4.388	28
CIUDAD REAL	9.266	2.267	24	3.956	43	3.043	33
CORDOBA	14.335	6.301	44	7.103	50	931	6
LA CORUÑA	22.880	17.673	77	4.976	22	231	1
CUENCA	3.931	1.921	49	1.545	39	465	12
GERONA	23.684	11.308	48	8.755	37	3.621	15
GRANADA	14.838	7.511	51	6.664	45	663	4
GUADALAJARA	3.324	1.796	54	1.107	33	421	13
GUIPUZCOA	14.011	4.104	29	8.447	60	1.460	10
HUELVA	7.995	3.884	49	3.945	49	166	2
HUESCA	5.389	2.632	49	2.335	43	422	8
JAEN	7.619	4.262	56	2.070	27	1.287	17
LEON	6.420	3.733	58	1.269	20	1.418	22
LERIDA	12.058	5.164	43	4.072	34	2.822	23
LA RIOJA	7.738	3.641	47	4.085	53	12	0

Depósitos Telemáticos

Provincias

Ejercicio 2006

PROVINCIA	Totales	Papel		Soporte digital		Telemáticos	
		Cantidad	%	Cantidad	%	Cantidad	%
LUGO	6.467	4.429	68	2.022	31	16	0
MADRID	193.430	97.682	50	86.003	44	9.745	5
MALAGA	42.144	26.291	62	13.437	32	2.416	6
MURCIA	31.335	16.263	52	11.349	36	3.723	12
NAVARRA	13.094	4.387	34	6.088	46	2.619	20
ORENSE	6.247	4.033	65	1.891	30	323	5
ASTURIAS	18.477	5.759	31	12.251	66	467	3
PALENCIA	3.019	1.386	46	1.611	53	22	1
LAS PALMAS	21.644	8.829	41	9.991	46	2.824	13
PONTEVEDRA	22.797	17.259	76	4.310	19	1.228	5
SALAMANCA	6.475	3.693	57	2.750	42	32	0
TENERIFE	23.239	11.583	50	9.751	42	1.905	8
CANTABRIA	9.989	8.131	81	1.744	17	114	1
SEGOVIA	2.996	1.226	41	1.552	52	218	7
SEVILLA	33.564	17.520	52	13.660	41	2.384	7
SORIA	1.735	476	27	1.214	70	45	3
TARRAGONA	18.070	6.179	34	7.866	44	4.025	22
TERUEL	2.935	861	29	2.024	69	50	2
TOLEDO	13.615	5.831	43	5.849	43	1.935	14
VALENCIA	54.020	22.207	41	22.137	41	9.676	18
VALLADOLID	10.305	4.572	44	4.595	45	1.138	11
VIZCAYA	27.233	18.575	68	8.515	31	143	1
ZAMORA	2.809	1.376	49	1.031	37	402	14
ZARAGOZA	22.917	11.602	51	10.585	46	730	3
CEUTA	953	577	61	364	38	12	1
MELILLA	652	139	21	239	37	274	42
TOTALES	1.085.156	516.523	48	466.576	43	102.057	9

Depósitos por ejercicio económico

Autonomías

Ejercicio 2006

Depósitos por ejercicio económico

AUTONOMIA	PORCENTAJE		NUMERO	
	OTROS	2.005	OTROS	2.005
ANDALUCIA	17,81	82,19	26.797	123.653
ARAGON	8,09	91,91	2.526	28.715
ASTURIAS	7,64	92,36	1.411	17.066
BALEARES	11,82	88,18	4.201	31.354
CANARIAS	23,18	76,82	10.406	34.477
CANTABRIA	12,31	87,69	1.230	8.759
CASTILLA-LEON	9,83	90,17	4.286	39.321
CASTILLA-LA MANCHA	14,52	85,48	5.735	33.760
CATALUÑA	12,41	87,59	27.960	197.271
CEUTA Y MELILLA	26,60	73,40	427	1.178
COMUN. VALENCIANA	13,40	86,60	15.788	102.000
EXTREMADURA	12,03	87,97	1.811	13.248
GALICIA	10,18	89,82	5.943	52.448
MADRID	16,95	83,05	32.777	160.653
MURCIA	11,27	88,73	3.530	27.805
NAVARRA	15,40	84,60	2.016	11.078
PAIS VASCO	19,27	80,73	9.207	38.581
LA RIOJA	29,30	70,70	2.267	5.471
TOTALES	14,59	85,41	158.318	926.838

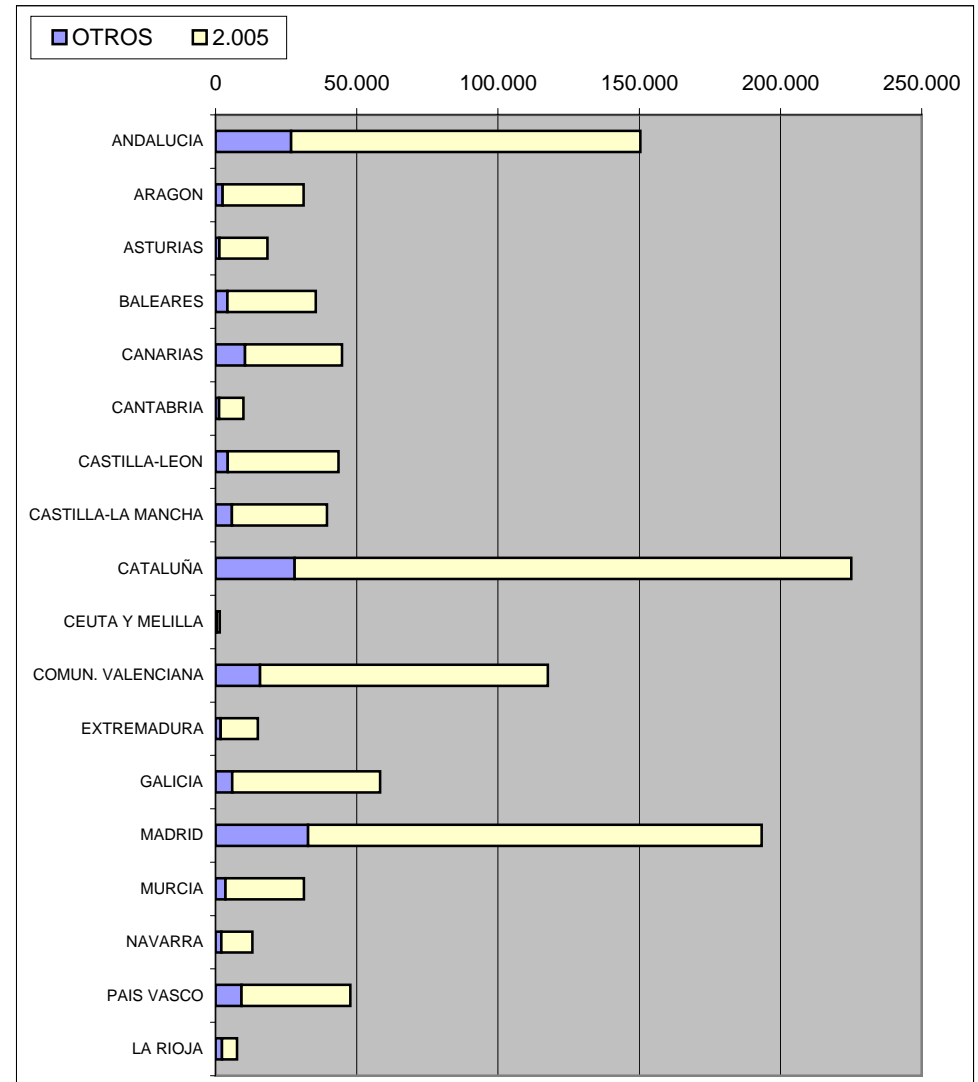

Depósitos por ejercicio económico

Provincias

Ejercicio 2006

Depósitos por ejercicio económico

AUTONOMIA	PORCENTAJE		NUMERO	
	OTROS	2.005	OTROS	2.005
ALAVA	19,35	80,65	1.266	5.278
ALBACETE	10,90	89,10	1.020	8.339
ALICANTE	11,32	88,68	5.438	42.611
ALMERIA	18,58	81,42	2.503	10.970
AVILA	13,39	86,61	328	2.122
BADAJOS	10,62	89,38	1.035	8.714
BALEARES	11,82	88,18	4.201	31.354
BARCELONA	13,18	86,82	22.599	148.820
BURGOS	7,80	92,20	577	6.821
CACERES	14,61	85,39	776	4.534
CADIZ	18,58	81,42	3.063	13.419
CASTELLON	8,16	91,84	1.283	14.436
CIUDAD REAL	15,23	84,77	1.411	7.855
CORDOBA	10,79	89,21	1.547	12.788
LA CORUÑA	10,76	89,24	2.461	20.419
CUENCA	17,12	82,88	673	3.258
GERONA	9,70	90,30	2.297	21.387
GRANADA	17,92	82,08	2.659	12.179
GUADALAJARA	10,71	89,29	356	2.968
GUIPUZCOA	15,32	84,68	2.146	11.865
HUELVA	17,71	82,29	1.416	6.579
HUESCA	12,84	87,16	692	4.697
JAEN	14,87	85,13	1.133	6.486
LEON	12,99	87,01	834	5.586
LERIDA	9,57	90,43	1.154	10.904
LA RIOJA	29,30	70,70	2.267	5.471

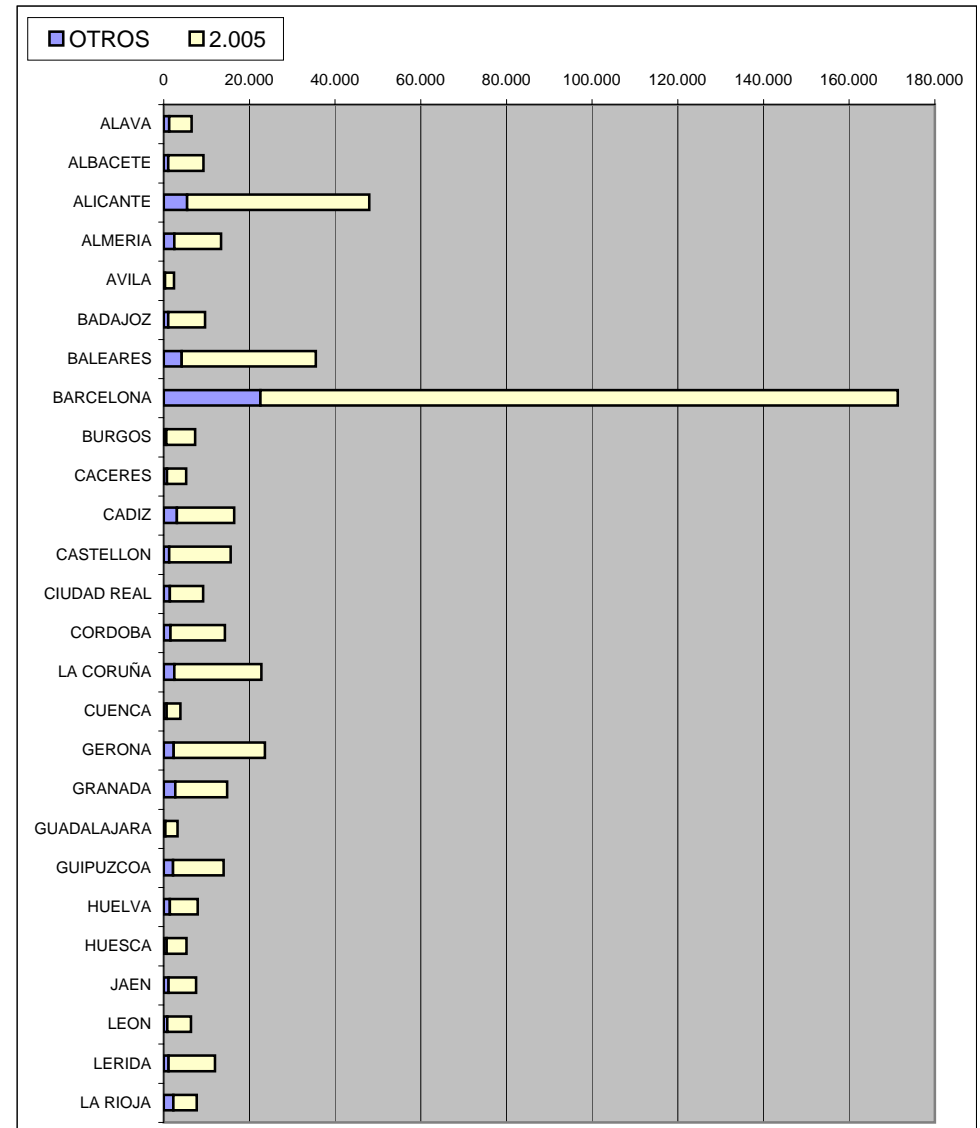

Depósitos por ejercicio económico

Provincias

Ejercicio 2006

AUTONOMIA	PORCENTAJE		NUMERO	
	OTROS	2.005	OTROS	2.005
LUGO	9,76	90,24	631	5.836
MADRID	16,95	83,05	32.777	160.653
MALAGA	19,55	80,45	8.238	33.906
MURCIA	11,27	88,73	3.530	27.805
NAVARRA	15,40	84,60	2.016	11.078
ORENSE	9,54	90,46	596	5.651
ASTURIAS	7,64	92,36	1.411	17.066
PALENCIA	13,48	86,52	407	2.612
LAS PALMAS	21,08	78,92	4.563	17.081
PONTEVEDRA	9,89	90,11	2.255	20.542
SALAMANCA	4,48	95,52	290	6.185
TENERIFE	25,14	74,86	5.843	17.396
CANTABRIA	12,31	87,69	1.230	8.759
SEGOVIA	16,46	83,54	493	2.503
SEVILLA	18,59	81,41	6.238	27.326
SORIA	7,84	92,16	136	1.599
TARRAGONA	10,57	89,43	1.910	16.160
TERUEL	7,16	92,84	210	2.725
TOLEDO	16,71	83,29	2.275	11.340
VALENCIA	16,78	83,22	9.067	44.953
VALLADOLID	9,25	90,75	953	9.352
VIZCAYA	21,28	78,72	5.795	21.438
ZAMORA	9,54	90,46	268	2.541
ZARAGOZA	7,09	92,91	1.624	21.293
CEUTA	29,17	70,83	278	675
MELILLA	22,85	77,15	149	503
TOTALES	14,59	85,41	158.318	926.838

